

1982/14

ESMB

1962/14

İSTANBUL ÜNİVERSİTESİ  
EDEBİYAT FAKÜLTESİ  
SOSYAL ANTROPOLOJİ VE ETNOLOJİ BÖLÜMÜ  
LİSANS TEZİ

KONU:

SUNGURLAR İMALAT SANAYİİ A.Ş.'DE  
SAAT ÜCRETİYLE ÇALIŞAN EVLİ İŞÇİLERİN  
SOSYO EKONOMİK VE KÜLTÜREL YAPILARI

HAZIRLAYAN: LÂLE KIVANÇ  
16331

YÖNETEN : PROF.DR.NEPHAN SARAN

*Nephan Saran*

İstanbul 1982



İSTANBUL ÜNİVERSİTESİ  
MERKEZ KÜTÜPHANESİ



59351

# İ Ç İ N D E K İ L E R

Sayfa

## BÖLÜM IV

ÖNSÖZ	1-3
BÖLÜM I	
TEZİN KONUSU	1-3

## BÖLÜM II

KONUYA YAKLAŞIM	4
A- ÖN ARAŞTIRMA VE ÖRNEK SEÇİMİ	4-7
B- MÜLAKAT FORMLARININ HAZIRLANIŞI VE DENEME MÜLAKATI UYGULAMASI	7-8
C- MÜLAKAT UYGULAMASI	9
D- MÜLAKAT FORMLARININ DÖKÜMÜ	10
E- TABLOLARIN HAZIRLANMASI	11

## BÖLÜM III

A- FABRİKANIN TARİHÇESİ	12-14
B- FABRİKANIN ATÖLYELERİ VE İMALATLAR	15-17
C- KONUŞULAN İŞÇİLERİN ÇALIŞTIKLARI ATÖLYELERDEKİ MESLEKLERİN TANITIMI	18-19
D- FABRİKADAKİ ÇALIŞMA KOŞULLARI VE ORGANİZASYON	20-21
E- FABRİKANIN İŞÇİSİNE SAĞLADIĞI OLANAKLAR	22-24

BÖLÜM IV

A- FABRİKA İŞÇİLERİNİN DEMOGRAFİK YAPILARI ..	25-35
B- FABRİKA İŞÇİLERİNİN EVLİLİK DURUMLARI ....	36-39
C- FABRİKA İŞÇİLERİNİN OTURDUKLARI SEMT VE MESKEN DURUMLARI .....	40-44
D- FABRİKA İŞÇİLERİNİN MEMLEKETİ EV ARAZI DURUMLARI İLE GÖÇ DURUMLARI .....	45-50
E- FABRİKA İŞÇİLERİNİN İŞ DURUMLARI .....	51-62
F- FABRİKA İŞÇİLERİNİN EKONOMİK DURUMLARI ...	63-65
G- FABRİKA İŞÇİLERİNİN MEMLEKETLE İLİŞKİLERİ, ANNE BABA VE KARDEŞLERİN DURUMLARI .....	66-67
H- FABRİKA İŞÇİLERİNİN SOSYO-KÜLTÜREL YAPILA- RI İLE BAZI KONULARDA İNANÇ- TUTUM VE DAV- RANIŞLARI MODELLERİ .....	68-76
SONUÇ .....	77-96
TABLolar .....	
HAYAT ÖYKÜLERİ .....	
MÜLAKAT FORMU .....	

Lisans mezuniyet tezi olarak hazırlanan bu araştırmada Sungurlar İmalât Sanayii A.Ş.'de çalışan işçilerin sosyo-ekonomik ve kültürel durumları incelendi.

Bana bu araştırma sırasında değerli yardımlarını esirgemeyen Prof.Dr.Nephan Saran, Asis.Dr.Taylan Akkayan, Asis.Mehmet Aydın ve Asis.İclâl İnan'a ayrıca fabrikaya kabul edilmemesinde büyük rolü olan Sn.Gn.Md.Muavini Yaşar Ayan (Sungurlar Isı San.A.Ş.), Fabrika Müdürü Dr.Türkay Bozkurt, sorduğum soruları bıkmadan cevaplandıran İmalât Müdürü Yusuf Rendeci, Personel ve İdarî İşler şefi Levent Olgay'la personeldeki diğer arkadaşlara ve değerli cevaplarıyla bana yardımcı olan işçi arkadaşlarıma teşekkürü bir borç bilirim.

LALE KIVANÇ

Eylül 1982

Tarım okullarından mezun olan ve devlet memurları, öğretmenler, işçiler, tüccarlar, buralarda bulunan büyük sermaye sahipleri gibi araştırmanın daha sonraki safhalarında da görüleceği gibi bu bir halli bir hareket gerektirmeyen, sosyal faaliyetler, sosyal işbirliği gibi

(1) Asis.Dr.Taylan Akkayan: "Türkiye'de İller Arası Göçler" Sosyal Antropoloji ve Etnoloji Dergisi I. Cilt 1971, s.66

(2) Prof.Dr.Prof.İsmetkin: "Türkiye'de Yabancı Göçler" Sosyal Antropoloji ve Etnoloji Dergisi I. Cilt 1971, s.66

## BÖLÜM I

### TEZİN KONUSU :

Ülkemizde halen süregelen iç göç olgusunun başlangıç hareketlerini yeni sanayileşme süreci içine giren 1950 Türkiye'sinde görebiliyoruz. Genellikle köyden kente olan bu mobilite, sanayinin gerçek anlamda kentler içinde doğup, yerleşip yine aynı ortamda gelişmesini sürdürmesi medeniyle köyden farklı bir yapıya sahip olan kentlere doğru olmuştur. Bir başka ifadeyle tarım sektöründen sanayi sektörüne doğru olan kaymada diyebiliriz buna. Türkiye'de tam anlamıyla şehirleşmiş üç il bulunmaktadır. Bunlarda İstanbul, Ankara, İzmir'dir. Göç tarım sektöründen sanayi sektörüne doğru olduğundan en hızlı ve büyük göçün buralara olması tabiidir"(1)"İstanbul ise iç göçlerin bir numaralı merkezidir, gerçekten yaklaşık bir hesapla memlekette doğdukları yerlerin dışında yaşayanların dörtte biri İstanbul'dadır. (1965'te bütün Türkiye'de doğdukları vilayet dışında yaşayanlar 4.018.770, İstanbul'dakiler 1.223.010, bunun 669.710'u kadın 453.300'ü erkek"(2)

Tarım sahalarından çeşitli nedenlerle, ayrılan fertler yukarıda bahsi geçen büyük sanayi merkezlerine giderek araştırmanın daha sonraki bölümlerinde de görüleceği gibi önce belli bir beceri gerektirmeyen, seyyar satıcılık inşaat işçiliği gibi

---

(1) Asis.Dr.Taylan Akkayan:"Türkiye'de İller Arası Göçler" Sosyal Antropoloji ve Etnoloji Dergisi I. Güz 1971, s.66

(2) Prof.Dr.Erol Tümertekin: "Türkiye'de kademeli göçler" Sosyal Antropoloji ve Etnoloji Dergisi I. güz.1971, s.48

işler yapmakta yada küçük atölyelerde istihdam olunmaktadırlar. Belli bir çalışma periyodu ardından daha fazla beceri gerektiren işlerin bulunduğu fabrikalara girmektedirler. Burada amaç şehirde ikametlerini sağlamlaştırmak, dolayısıyla şehirli vatandaş olmaktır. Bu çaba içersindeki popilosyon kentin karmaşası içersinde kaybolmakta çok azı kente uyum sağlayabilmekte isede genellikle özünde bulunan kırsal yapıyı sıyırıp atması pek o kadar kolay olmamaktadır.

Bu nedenle dikkatinizi İstanbul'a çevirerek bu kente gelen insanları incelemek, onların sorunlarını dile getirmek yaşama düzeylerini gözler önüne sermek yerinde olacaktır. Tarım sektöründen sanayi sektörüne doğru göçenleri toplu halde en kolay bulabileceğimiz yerler ise daha önce bahsettiğim gibi fabrikalar olmaktadır. Öncelikle bu yüzden bir fabrika araştırması zihnimde belirlendi. Bölümümüzde yapılan tezlerin konularını incelediğimde ilk fabrika araştırmasınının 1968'de yapıldığını ve bu güne kadar bu konuyla ilgili toplam 26 tezin yapıldığını gördüm. Fabrika araştırmasıyla ilgili yapılan en son tez ise 1975'te yani 7 sene evvel yapılmıştır.(3) Bu yüzden büyük ölçüde kırkökenli kişilerin yaşama düzeylerinde herhangi bir farklılık olup olmadığını anlayabilmek için fabrika araştırması yapmak istedim. Diğer taraftan fabrikayla ilgili en uygun saha araştırmasını Sungurlar'da yapabilecektim, güzel bir tesadüf eseri aynı fabrika ile yapılmış bir tez olduğunu öğrendim, gerekli incele-

---

(3) Asis.Dr.Taylan Akkayan; "İstanbul Üniversitesi, Edebiyat Fakültesi Sosyal Antropoloji ve Etnoloji Kürsüsü Tez Çalışmaları ve Tezlere ait Bibliyografya" Sosyal Antropoloji ve Etnoloji Dergisi 3, İstanbul 1979



## BÖLÜM II

meleri yaptıktan sonra follow-up çalışmasının kente uyum süreciyle ilgili merakımı gidereceği ve yerinde bir çalışma olacağı kanısına vardım.

Her ne kadar bir follow-up çalışması yapmak istediysen de daha önce yapılan çalışma tarihinden bu yana tam 12 yıl geçmişti ve şüphesiz bu sürede antropoloji çalışmalarında bir takım gelişmeler olmuştu. Yapacağım çalışmada içinde bulunduğumuz çağa daha uygun olmak zorundadır, dolayısıyla çalışma yöntemimiz görünüşte aynı gibi görünmekle beraber içerikte bir takım nüans farkları söz konusudur ve bu fark karşılaştırmalı bir follow-up çalışması yapmamda büyük engel teşkil etmiştir.

Böylece toparlayacak olursak tezin konu su önsözde de kısaca belirtmiş olduğum gibi Sungurlar imalat Sanayii A.Ş. de bedeni olarak üretime katkıda bulunan kalifiye ve evli işçilerin aile durumları, İstanbul'a göçen işçilerin göç nedenleri, evlilik durumları, iş durumları, ekonomik ve sosyal durumlarını araştırmak daha önce aynı konuda yapılmış olan çalışma ile paralellik sağlayarak bu fabrika işçilerindeki sosyo kültürel değişmeyi ortaya koymak üzere belirlendi.

İlgilendi. Ancak olmak üzere yanında getirdiği beni inceledi. İmalat müdürünü odasına çağırarak beni oraya tanıttı ve Yusuf beyin bana yardımcı olabileceğini belirtti. Daha sonra Yusuf bey personeli bir sosyal yaparak bana yardımcı olmalarını istedi.

Personele gidip oradaki arkadaşlarla tanıştıktan sonra fabrikada bir işçiyi çalıştırarak bana verilen cevap istedi.

## BÖLÜM II

### KONUYA YAKLAŞIM YÖNTEMİ :

Sn.Hocamız Prof.Dr.Nephan Saran 7.sömestr başında (Kasım 1981) tez alabilecek du rumda olanlara tez konularımızı sorduğunda ben daha önce üç sene kadar Sungurlar camiasında çalışmam nedeni ile Sungurlar'ın bir fabrikasında araştırma yapmak istediğimi belirttim. Hocam fabrikaya kolay kabul edilip edilmeyeceğim konusunu sorduğunda kendisine güvence verdim ve fabrikaya kesin kabul edilmemden sonra da tez konum böylece belirlenmiş oldu.

Bu araştırmada gözlem mülakat, istatistik yöntemleri ile hayat hikayelerinden yararlanılmıştır.

### A- ÖN ARAŞTIRMA VE ÖRNEK SEÇİMİ

Bu konuda bir tez yapmaya karar verdikten sonra Yıldız'daki Sungurlar'ın merkez binasına giderek Gn.Md.Muavini Yaşar Oyan beyle görüştüm, fabrikaya kabul edilmemde yardımlarını rica ettim ve iznini aldıktan sonra yazmış olduğu mesajla İmalât Sanayi A.Ş. Fabrika Müdürü'ne gittim. Fabrika müdürü Türkay beyle tanıştım ve amacımı anlattım, kendisi beni gayet iyi niyetle karşıladı, ilgilendi. Örnek olmak üzere yanımda getirdiğim tezi inceledi. İmalat müdürünü odasına çağırarak beni onunla tanıştırdı ve Yusuf beyin bana yardımcı olabileceğini belirtti. Daha sonra Türkay bey personele bir mesaj yazarak bana yardımcı olmalarını istedi.

Personele gidip oradaki arkadaşlarla tanıştıktan sonra fabrikada kaç işçinin çalıştığını sordum bana verilen cevap ise

sosyal sigortalıların hepsinin işçi olduğuydu. İşçi denince aklıma bedenen çalışan kişiler geldiği için ve çoğunluk işçilerin saat ücretiyle çalıştıklarını bildiğim için bir ayırım getirmek üzere bedeni olarak ve saat ücretiyle çalışanların kaç kişi olduğunu sordum. Aldığım cevap 269 du ve bu sayı ana atölyelerde (Markalama, Makina, Su borulu, Alev Borulu Atölyeleri) çalışan işçi ve ekipbaşlarını kapsamaktaydı. Aylıkla çalışanlar kimler diye sorduğumda ise ustabaşı, postabaşı ve katiplerin bu sınıfa dahil olduğunu öğrendim. Ustabaşı ve postabaşılar idareci kadrosunda tutulmaktadırlar. Onlar fikren çalışırlar, iş takip ettirirler, bilgi verirler. Gene bedenen de çalışıyorlarsa da işçiler kadar çalışmazlar, bu bakımdan işçi ve ekipbaşlarından ayrılırlar. Katipler ise işçilerin personelle olan ilişkilerini sağlarlar. Bu bakımdan araştırmanın konusu gereğince ustabaşı, postabaşı ve katipler araştırmaya dahil edilmemiştir. Daha sonra evli ve bekarların kaç kişi olduğunu sorduğumda ise bekarların 20 kişi gibi az bir sayıya tekabil ettiğini öğrendim. Çoğunluğun evli olması dolayısıyla bekar olanları da araştırmanın dışında bırakmaya karar verdik. Böylece sayı 249'a inmiş oldu.

Atölyeler hakkındaki bilgiyi ise imalat Müdürü'nden aldım. Kaç atölye var, ne gibi işler yaparlar, atölyelerdeki meslek dağılımları gibi konuları öğrendim. 249 kişiyi 4 atölyeye ve atölye içindeki meslek gruplarına bölerek bir tablo halinde bölüme getirdiğimde yardımcı ve kalıfiye olmayan işçileride dışarda tutmaya karar verdik. Çünkü yardımcıları henüz sanatkar olamamış kişilerdir. Bunlar hangi meslek grubuna verilmişlerse

o mesleği sanatkarlara yardım ederek öğrenirler. Kalifiye işçilerle de diğerleri arasında yaptıkları iş, açısından gerek kalite gerekse miktar bakımından büyük farklar vardır. İmalat Müdürünün yardımıyla bu ayırımı yaptıktan sonra sayımız 160'a indi. Böylece konumuz evli, bedenen çalışan, kalifiye işçiler olarak sınırlandı.

Bu arada araştırma dışı tuttuğum tüm ustabaşları ve birkaç postabaşı ile görüştim, onlara işçilerin yaşantıları ve yaptıkları işler hakkında bir takım sorular sordum. Ustabaşları beni atölyelerde dolaştırarak hem işçilere tanıtmış oldular hemde yaptıkları işler hakkında ben bilgi sahibi oldum. Daha sonrada birkaç ekipbaşı ve işçiyle görüştim, onlara amacımı anlattım ve arkadaşlarındada dediklerimi iletmelerini rica ettim. Çünkü biliyordumki benim fabrikada dolaşmam işçiler arasında merak uyandıracak ve niye geldiğimi birbirlerine soracaklar.

Tabi yapmış olduğum bu ön araştırma yaklaşık iki ayımı aldı. (Aralık 1981-Ocak 1982). Bu süre içinde devamlı fabrikaya gittim, gerek imalât Müdüründen gerekse Personel Şefi'nden bilgile aldım ve kendimide fabrika içinde aşına bir yüz haline getirdim. Öyleki yemeğe giderken işçilerle selamlaşıp gülümsüyorduk birbirimize.

Sıra örnek seçimine gelmişti. %50 örnek seçerek 80 işçiyle görüşmeyi kararlaştırdık. Örnek seçimini tamamiyle randam örnekleme yoluyla gerçekleştirdim. Ufak kağıtlara dört atölyede çalışan 160 işçinin isimlerini her atölyeden %50 örnekle ayrı ayrı dört defa çıkanı tekrar içine atmak şartıyla torbadan çek-

tim ve böylece 80 işçinin isimleri elime geçmiş oldu.

## B- MÜLAKAT FORMLARININ HAZIRLANIŞI VE DENEME MÜLAKATI UYGULAMASI

Sıra mülakat sorularını hazırlamama gelmişti. Zaten ön araştırma sırasında soracağım soruları aşağı yukarı kararlaştırmıştım ve geçmiş yıllarda yapılan tezlerdeki sorularıda incelediğim için mülakat sorularını hazırlamam pek zor olmadı. Fabrika araştırması olması dolayısıyla fabrika ile ilgili sorulara daha çok ağırlık verdim. Bölümde soruları inceleyip bazı ufak tefek ilâveler yaptıktan sonra dört tane çoğaltarak deneme mülakatı için fabrikaya gittim. 4 kişiye yaklaşık 1'er saati alan mülakatlarımı uyguladım.

Bölümde işlemeyen ve döküme girmesi pek bir yarar sağlamayacak olan sorular çıkarıldı. Çıkarılan sorular şunlardı:

"E<sub>1</sub> K<sub>1</sub> (Erkeğin ve kadının ilk evliliği) dışı evliliklerin her biri için evlendiği yıl, yer, yaşlar çıkarılıp sadece son evlilikler için alındı"

"Bu fabrikaya girerken iş imtihanı oldunuzmu"

"Fazla mesaiye neden mecbur tutuluyorsunuz"

"Yardım sandığına üyemisiniz, neden"

"Mecmua ve dergi okurmusunuz, evetse hangileri, kendiniz alırmı-sınız"

"Kahvede oyun oynarmısınız, evetse ne tür oyun"

"Fabrikada ki arkadaşlarıyla ilişkileri ne düzeyde"

"İşyerindeki boş zamanlarınızı daha değişik şartlarda değerlendirmek istermiydiniz"

Bazı sorular ise ilave edildi. İlave edilenlerde şunlardı:

"HR kim", "Ailedeki kişilerin cinsiyeti"

"Önceki evliliklerin sona eriş nedeni"

"Evlenince nereye yerleştiniz sorusuna neden ilave edildi"

"Oturduğunuz semtten memnunmusunuz sorusuna neden ilave edildi"

"Hangi semte taşınmak istersiniz"

"Memleketi terk ettikten sonra direkt İstanbul'a gitmeyenler için gittiği yerden neden ayrıldı ilave edildi"

"Askerlik yaptınızı, evetse hangi tarihler arası, nerede"

"İşe yardımcı olarak girdiyse kaç yıl sonra sanatkar oldu"

"İş ve İşçi Bulma Kurumu'nun bu işi bulmanızda yeri oldumu"

"Fabrikada görülen kursun yeri oldumu, evetse nasıl, hayırsa neden"

"Ne olmak ister"

"Bu kazada sizin hata payınız varmı, evetse nasıl"

"Ücret emeğe oranla az, fazla"

"Anne baba nerede oturur"

"Kaç kardeşiniz var (kendi ve eşi için) kim, nerede, kiminle oturur"

"Kızınızı ve oğlunuzu neden kuran kursuna gönderirsiniz"

"TV'nin etkileri, iyi yani kötü yanı, ne gibi"

"İstanbul'da samimi olarak en çok ailece kimlerle görüşürsünüz, kimler, nerede otururlar, ne kadar sık görüşürsünüz"

Böylece bu düzeltmelerden sonra mülakat sorularım formlar halinde basılmaya hazır hale geldi (bkz.mülakat formu).

### C- MÜLAKAT UYGULAMASI

Mülâkatları benim için hazırlanan bir odada gerçekleştirdim. Sırayla markalama, makina, alev borulu ve su borulu atölyelerinden, işçilerle konuşmaya başladım. Ben katibe telefonla istediğim işçilerin isimlerini bildiriyordum, onlarda sırayla bana yolluyorlardı. Acil işi olan yada gece vardiyesinde çalışanlarla başka bir gün konuşuyordum.

İşçilerle yaptığım mülakat sırasında hiçbir zorlukla karşılaşmadım. Yalnız 1-2 kişi önce benim okulla ilgili bir araştırma yaptığımı inanmadı. Ya işletme yada devlet tarafından gönderildiğimi sandılar, fakat ben onlarla konuşarak ikna ettim, ama genede sorulara cevap vermeye zorunlu olmadıklarını gidebileceklerini söyledim. Fakat bana yardımcı olurlarsa çok da sevineceğimi belirtince sorulara cevap vermeye razı oldular. Onların dışında hemen çoğu bana yardımcı oldukları için memnun olduklarını bu araştırmanın kendileri içinde yararlı olmasını temenni ettiler. Birilerinin kendileriyle ilgilenmesine ise ayrıca sevindiler.

Konuşmalar sırasında güler yüzle davrandım, bir sohbet havasında sorularımı sordum. Tek mülakat en az 1 saat en fazla ise 2 saat sürdü. Bu karşımdaki kişinin konuşkan olup olmadığına bağlıydı. Günde 5-6 bazende 7 kişiyle konuşarak Şubat (1982) ayı boyunca 80 işçiyle görüşmemi bitirdim.

#### D- MÜLAKAT FORMLARININ DÖKÜMÜ

Mülakatlar bittikten sonra bölüme getirdim ve bir kontrolden sonra döküm yapılmaya hazır hale geldi. Şimdi iş kıyaslama unsuru olarak ana grupları tayin etmekte. Bunun için çeşitli şekillerde grup tayin eden dökümler yaptık. (Yurt dışı göçmenleri-anadolu göçmenleri, ev sahibi- kiracı, tahsili olanlar-olmayanlar gibi) fakat bu ayırımlar grup teşkil edecek kadar yüksek sayılarda değildi. Bu sefer işçilerin yaşlarını döküp medyon olarak ortalamasını aldığımızda 39.5 olduğunu gördük, buda işçilerin %50 sinin 39 ve 39 yaşın altında %50 sinin ise 40 ve 40 yaşın üstünde olduğunu gösteriyordu. İkinci olarak işçilerin bu fabrikada kaç yıldır çalıştıklarını dökük, bunun medyon olarak ortalamasını aldığımızda 9 yıl olduğunu gördük. Yani işçilerin %50 si, 9 ve 9 yıldan az %50 si ise 10 ve 10 yıldan fazla bu fabrikada çalışmaktaydılar.

Böylece yaş ve çalışma yılı ayırımına gittik, Bundan amaç acaba yaşın ve çalışma yılının işçiler arasında herhangi bir farklılık yaratıp yaratmadığının anlaşılabilmesindeydi. Mülakatlari dörde ayırdım ve karıştırmamak için her bir gruptaki mülakatların üstüne gördüğü yaş ve yıl grubunu tek tek yazdım. Bu döküm sırasında bana kolaylık sağladı.

Ana grup tayininden sonrada bölümden aldığım yardımlarla katagori tayinlerini yaptık. Sonra döküme başladım ve üç ayda dökümde bitti. (Mart-Nisan-Mayıs 1982)



## E- TABLOLARIN HAZIRLANMASI

Tablolarıda gene döküm sırasında ayırdığım gruplara göre toplamları almak suretiyle hazırladım. Önce müsuedde tabloları hazırlayıp (HAZİRAN) üstünde yüzdeleri ve medyanları hesapladım. Kontrol edildikten sonra temize geçirdim (TEMMUZ) ve tekrar kontrol edildikten sonra başılmaya hazır hale geldi. Tabloları içeriklerine göre 8 grupta topladım.

A- Fabrika işçilerinin demografik yapıları

B- Fabrika işçilerinin evlilik durumları

C- Fabrika işçilerinin oturdukları semt ve mesken durumları.

D- Fabrika işçilerinin memleketteki ev, arazi durumları ile göç durumları.

E- Fabrika işçilerinin iş durumları

F- Fabrika işçilerinin ekonomik durumları.

G- Fabrika işçilerinin memleketle ilişkileri, anne baba ve kardeşlerin durumları.

H- Fabrika işçilerinin sosyo-kültürel yapıları ile bazı konularda inanç, tutum ve davranış modelleri.

### BÖLÜM III.

#### A- FABRİKANIN TARİHÇESİ

Sungurlar'ın kurucusu Sabahattin Sunguroğlu 1947'de İstanbul'da proje mühendisliği, mümessillik ve müteahhitlik çalışmalarına başladı. Önceleri geniş ölçüde kalorifer kazanlarının ve endüstri tesislerine kurulan küçük çaptaki bahar santrallerinin montaj işlerinde ve sıhhi, fenni tesisat yapımcılığı üzerinde çalıştı. Bu çalışmalar ileride temelini atmayı düşündüğü Kazan ve Teshin Cihazları Fabrikası için gerekli olan ilk sermayenin oluşturulmasında yardımcı oldu.

Sungurlar Kazan ve Teshin cihazları Fabrikası İstanbul Silahtarağa'da 1957'de işletmeye açıldı. Başlangıçta temel imalat konusunu oluşturan SUNS patentli yerli kalorifer kazanları piyasada büyük ilgi gördü. Yıllan yıla, makina imalat endüstrisinin öteki alanlarına doğru bir geçiş politikası yürütüldü. Kalorifer kazanından alev-du man borulu skoç tipi SUN-PAK kazanlara, su tasfiye cihazlarına, basınçlı kaplara doğru yönelindi. Fabrikanın üretim kapasiteside yıldan yıla arttırıldı.

Anılan üretim süreci içinde azımsanmayacak engellerle, her alanda yoğun güçlüklerle karşılaşıldı: Kredi olanakları sınırlıydı; banka faizleri azımsanmayacak bir düzeydeydi; teknik eleman eksikliği ayrı bir sorun olarak ortadaydı; yerli işgücü istihdamıyla üretilen bir çok makina ve cihazın kıt döviz kaynakları harcanarak ithali sürdürülmekteydi. Bütün bu güçlüklerin üstesinden gelinmeliydi, geliniyordu da. Ancak ülkede üretilen yarı mamullerle yan endüstri ürünleri nitelik ve nicelik yönünden

son derece kısıtlı ve sınırlıydı. Bu tür ürünler ağır vergiler ödenerek dışarıdan getiriliyordu: bugünde öyledir çoklukla.

Faiz hadlerinin yüksekliği, yıldan yıla artan fiyatlar toplu sözleşme düzenine giren ülkede hızla ve sürekli olarak işçi ücretlerini etkiliyordu. Üretim teknolojisi ile yönetsel tekniklerin batı ölçülerince tüm, gerekleriyle uyarlanamayışı genel giderlerin yüksek bir düzeyde oluşması sonucunu doğmuyordu. Bütün bu olumsuz etkilerle savaşmak gerekmiştir.

Kalorifer kazanları üzerinde SUNGURLAR'ca geliştirilen teknoloji bu dönemde yeni kurulan küçük çaptaki işletmelerce de uyarlanmaya başlamıştı. SUNGURLAR işletmesi endüstriyel çalışmalarını daha üst düzeyde sürdürmeye hazır ve hatta buna zorunlu oldu.

1965 yılına gelindiğinde L and C Steinmüller patenti altında su borulu bahar santralleri ve su borulu paket tipi kazanlar imaline geçildi. O tarihe değin büyük bir mühendislik ve proje bürosu geliştirilmiş, yüzlerce teknik eleman SUNGURLAR tesislerinde yetiştirilmiş, yetişen elemanlardan büyük bir kısmı yeni kurulan işi endüstrisi tesislerinde yönetici yada girişimci olarak görev almıştı.

SUNGURLAR, 1966'da American Standart Inc ünvanlı şirketle İdeol Standart işi Sanayi A.Ş. ünvanı altında bir yerli-yabancı ortaklığı kurarak çalışmalarını sürdürmüştür. Bu ortaklık, adı geçen firmanın geniş teknoloji olanaklarından, büyük kapital ve kredi varlığından, organizasyon teknikleriyle üretim çeşitliliğinden yararlanmayı amaçlamaktaydı. Ne varki umulanla-

rın gerçekleşmeyeceği ve gerçekleşme olasılığının bulunmadığı kısa sürede anlaşılmış ve yerli girişimci 1969 yılına gelindiğinde kararnamesi iptal edilen yabancı ortağı tasfiye ederek yenden Sungurlar Isı Sanayii A.Ş. ünvanı altında çalışmalarını sürdürme yoluna girmiştir.

Sungurlar Isı Sanayii A.Ş. İmalat endüstrisinin öteki dallarına ve besin endüstrisine de yönelmiş ve yeni şirketler kurma yoluna gitmiştir. Bu cümleden olarak komple besin, yem, sebze kurutma, rafine yağ, süt ve benzeri fabrika tesisatı üretme güç ve kapasitesinde yeni bir fabrika kurulmasını amaçlayan bir ananım şirket kurmuştur. SUNGURLAR GENEL MAKİNA SANAYİİ A.Ş. ünvanlı bu yeni şirketin fabrikasında Alibeyköy'de olup 1974 yılında üretime geçmiştir.(1) (1978 de grevler nedeniyle kapandı.)

Sungurlar Isı Sanayi A.Ş. adı altında üretimini sürdüren fabrika 1976 yılında Sungurlar İmalat Sanayi A.Ş. adını almıştır ve 1975 yılında 4 ay, 1977 de 8 ay, 1980 de 7 ay süren direnişler haricinde üretimini sürdürmektedir.

Sungurlar'ın idari binası Yıldız'dadır. Aynı binada inşaat ve Monta, A.Ş. ve SUN-TEK Ağır Isı sanayi şirketleri ile Tuzla'da Sungurlu Isı Sanayii A.Ş. adı altında bir fabrikası bulunmaktadır.

---

(1) Sungurlar Dergisi.

## B- FABRİKANIN ATÖLYELERİ VE İMALATLAR

Fabrikadaki atölyeler ana ve yardımcı olmak üzere ikiye ayrılmaktadır.

Ana Atölyeler :

01 Markalama Atölyesi : 5 mm. üzerindeki saçların markalanması, alışsımsız malzemenin oksijenle, alışsımlı malzemenin de plazmayla projeye göre kesilmesi işlerini yapar.

02 Makina Atölyesi : 4 kısma ayrılır.

1.kısımda makina yardımı ile (torna, freze, varyel gibi) talaşlı imalât yapılır.

2.kısımda el aletleriyle (ege, taş, zımpara gibi) talaşlı imalât yapılır.

3.kısımda aspiratör, vantilatör gibi saç imalatlar yapılır.

4.kısımda konveyör, ince saç işleri yapılır.

04 Alev Borulu Atölyesi: Alev borulu kozan, basınçlı kaplar imal eder. 4 postaya ayrılır.

1. Kazan postası: Kazanın gövdesini imal eder, montajını ve kaynağını yapar.

2. Şekillendirme postası: Makina ile saçlara çeşitli şekiller verilir. (Bombe yapılır, kuyruklu ileriç preslenir, silindirde saç bükülür, ayna deliği delinir.)

3. Basınçlı kap postası: Kazan postası gibi kazan yapar, ayrıca şekillendirme postasından aldığı basınçlı kapların gövde montajı, kaynağını tamamlar teslim eder.

4. Boru postası: Kazan postasının montajını yaptığı kazanların boru işlerini testini ve kapak montajını yapar teslim halle getirir.

05 Su Borulu Atölyesi : Paket ve endüstri tipi kazan yapılır. Burasıda 4 postaya ayrılır.

1. Postada kazan duvarları yapılır.
2. Postada kazan aromları imal edilir.
3. Postada kollektör vs. işleri yapılır.
4. Postada paket kazan montajı yapılır.

Su borulu atölyesinde ayrıca thermopoc kazanı ve pano imalatı yapılır. (Elektrik kumanda tablosu, ölçü aletleri tablosu vs.)

Yardımcı Atölyeler :

Elektrik Atölyesi: Elektrik kumando tablosu imal edilir. Ayrıca fabrikanın mevcut makinalarının periyodik elektrik bakımları yapılır, olan arızalar giderilir.

Makina Bakım : Fabrikadaki mevcut makinaların periyodik bakımları yapılır, arızalar giderilir.

Garaj : Fabrika vasıtalarının bakımı, korunması yapılır.

Marangoz Atölyesi : Basit döküm model imalatı ve ambalaj sandığı imal edilir.

Fabrikadaki İmalâtlar :

- Su Borulu Kazanlar

1. Endüstri tipi
2. Paket tipi

- Alev Borulu Kazanlar  
Skoç tipi kaynar su ve buhar kazanları  
Dansk tipi kazanlar  
Semaver tipi kazanlar
- Eşarijörler
- Basınçlı kaplar (Depolar)
- Thermopac kızgın yağ kazanları
- Su Taşfiye cihazları (Degozörler vs.)
- Fanlar  
Radyal Jan  
Aksiyal Jan  
Ventilatör  
Aspriatör
- Panolar  
Ölçü aletleri tablosu  
Elektrik kumando tablosu
- Konueyör, elevatör, kurum tutucu, kurum üfleme, ızgaralar, çeşitli konstruksiyonlar.

C- KONUSULAN İŞÇİLERİN ÇALIŞTIKLARI ATÖLYELERDEKİ MESLEKLERİN TANITIMI

Ekipbaşı : Ekibindeki işlerin yürütülmesinde nezaretçi olarak görev yapar.

Harkacı : Kesilecek düz veya geometrik parçaları markalar.

Yani işaretler. İşlenecek parçalarda delik vs. markalar.

Kesici : Oksijen ve plazma ile markalanmış saçları, flanşları

diğer imalat parçalarını elle, raylı seyyar otomatik veya sa-

bit otomatik kesici kullanarak keser, kaynak ağzı açar-Ma-

mul üzerindeki armütür yerlerini açar.

Montajcı : Fabrikada imal edilen mamullerin montajını yapar.

Montaj esnasında işleri icabı markalama, oksijenle kesme

ve kaynak yapar.

Oksijen Kaynakçısı: Monte edilmiş boru vs. parçaları oksijen kaynağı ile kaynatırlar. Gerektiğinde punta işi yaparlar.

Elektrik Kaynakçısı : Monto edilmiş veya monto edilmesine gerek olmayan parçaların kaynağını elektrik ark kaynağı ile yapar. Elektrotla kesme yaparlar. Gerektiğinde punta işi yapar.

Toza lti Kaynakçısı: Monte edilmiş parçaların kaynağını çift kafalı tozaltı kaynak makinalarını kullanarak yapar. Gerektiğinde elektrik kaynağı yapar.

Gazaltı Kaynakçısı : MIG veya TIG metodu ile monte edilmiş parçaların kaynağını yapar. Gerektiğinde punta yapar. Birinci sınıf elektrik kaynakçısı olup gerektiğinde elektrik kaynağı yapar.



Frezeci : Freze tezgahını kullanarak dişli yapar, her hangi bir parça üzerinde kanal açar, düzgün yüzeyler yapar talaş kaldırarak.

Tornacı : Torna tezgahını kullanarak silindirik parçaları talaş kaldırarak şekillendirir.

Planyacı : Planya tezgahını kullanarak talaş kaldırarak düzgün yüzeyler elde eder.

Matkapçı : Delik delme işlemi yapılır.

Tesviyeci : Parçaları eğe yardımı ile talaş kaldırarak gerekli ölçülerine getirir.

Borucu : Kazanlara ölçü alarak boru dizekler, makinato ve kalafat yaparlar, kazan ve kapların test işlemlerini gerçekleştirirler.

Şekillendirmeci : Çeşitli tezgahları kullanarak saç, boru, profil veya çubuk gibi imalatlar için gereken malzemeyi şekillendirirler.

Kumlama ve Galvanizci : Bitmiş mamulleri kumlar, sıcak püskürtme galvaniz yapar.

İzoleci : İmalatlar için gerekli olan her çeşit izole işini yapar.

Personel ve İdari İşler Şefliği ise Personel Şefliği ve İdare Amirliğinden oluşur. Personel Şefliğinde çalışan Personelin

#### D- FABRİKADAKİ ÇALIŞMA KOŞULLARI VE ORGANİZASYON

İmalât Sanayii A.Ş. sabah 7.30 da açılmaktadır. İşçilerin biri 10.00 da diğeri 15.00 de olmak üzere 15'er dakikalık iki dinlenme molaları vardır. Öğlen tatili 12.00-12.30 arasındır. Akşam ise cuma günleri 16.30, sair günler 17.30 da tatil olmaktadır.

Fabrika normalde gece vardiyasında işçi çalıştırmamakta ancak acil işlerde 1 hafta müddetle genellikle makina, kaynak, montaj meslek gruplarından kişileri 21.30-7.30 arası gece çalıştırmaktadır. Vardiya çalışanların sayıları işin mahiyetine göre değişmektedir.

Fabrikada çalışan personel sayısı toplam 419 kişidir. Aşağıdaki şemada da görüldüğü gibi fabrika müdürüne bağlı üç müdürlük bir de şeflik vardır. İş merkez tarafından Fabrika müdürüne bir mesajla yollanır. Fabrika müdürü yazıyı planlama ve Malzeme Müdürlüğüne yollar, bu müdürlük tarafından iş planlaması ve malzeme temini yapıldıktan sonra iş imalat müdürüne devredilir. Bu müdürlükte ilgili atölyeye işi verdikten sonra ilgili atölye ambardan malzeme alır. Kalite Kontrol Müdürlüğü malzeme kontrolünü yapar ve uygunsa kullanılmak üzere Malzeme ve Planlama Müdürlüğü ile İmalat Müdürlüğüne mesajla bildirir. İmalat Müdürlüğü malzeme mesajını imzalar ve ilgili atölyeye havale eder. Hazır olan malzeme çeşitli atölyelerden geçerek istenen imalat meydana gelir.

Personel ve İdari İşler şefliği ise Personel şefliği ve İdare amirliğinden oluşur. Personel şefliğinde çalışan Personelin

# FABRİKA MÜDÜRÜ

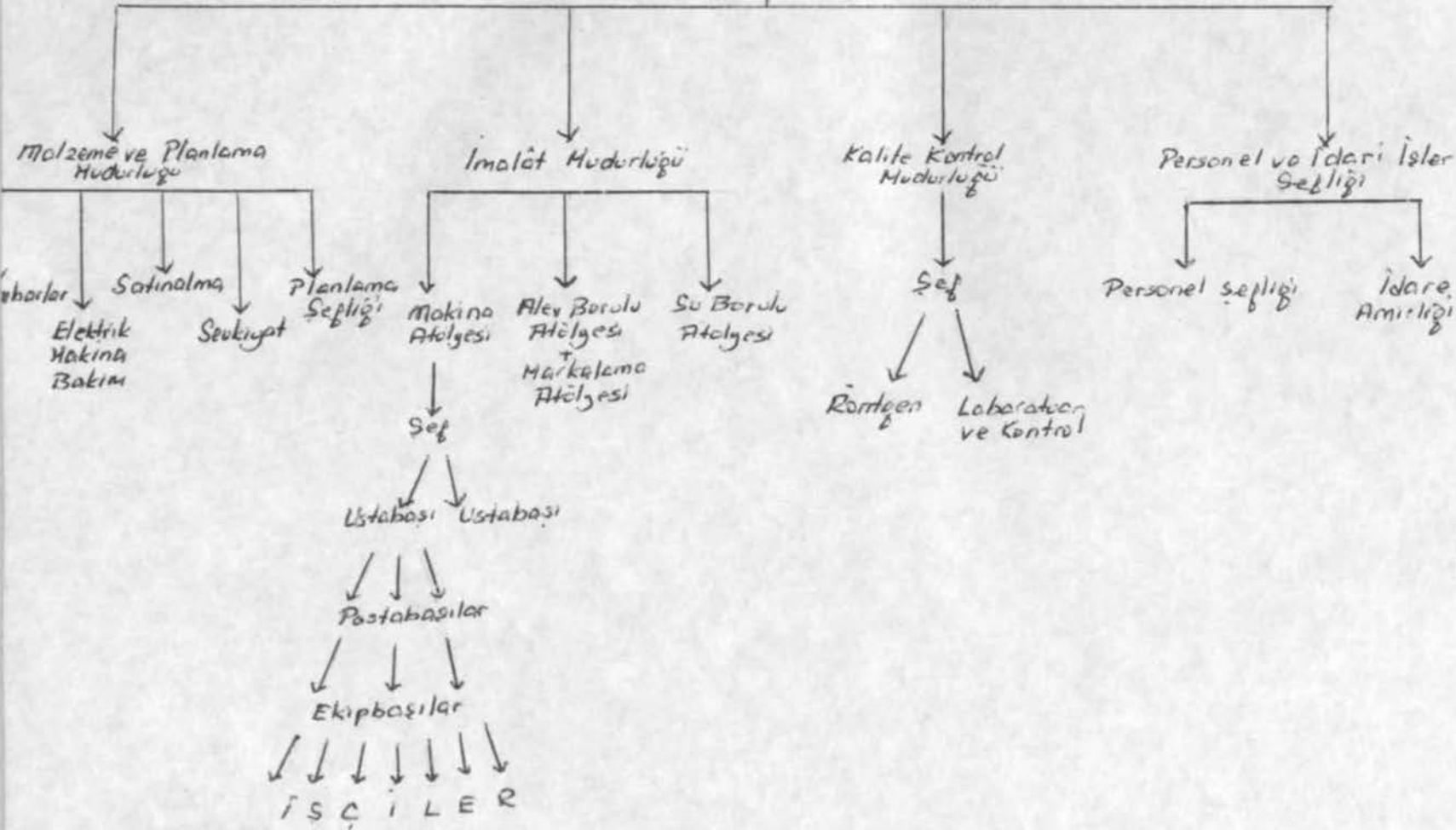

İş giriş, çıkışları, aylık, izin, ikramiye, prim gibi işleri, idare amirliğinde işe yemek, servis gibi idari işler düzenlenir.

#### E- FABRİKANIN İŞÇİSİNE SAĞLADIĞI OLANAKLAR

Özendirme Primi : İki şekilde verilmektedir. Birinci şekilde acil bir iş varsa bu işte çalışan ekibe işi kısa sürede ve kaliteli yapmaları için para vadedilir. Bu para işin mahiyetine göre değişir. Yada fabrika içinde iyi çalışmasından ötürü sürekli örnek olabilecek kişiyi ödüllendirerek diğerlerini de ona benzetmek için para verilir. Fakat bu tür verilen paralar mutlak verilecek demek değildir. Bu idarecilere bağlıdır. (Son Toplu iş sözleşmesi ile primler kaldırılmıştır.) İkinci şekilde ise tozaltı kaynak makinasında çalışanlara makina çalıştığı sürece ustalara 20 TL. değerlerine 10 TL. verilir. Kumlama ve galvanizde çalışanlara toz ve duman nedeniyle çalıştıkları sürece, vinç operatörlerine de vinci çalıştırdıkları sürece saatle ustalarax 20TL. yardımcılara ise 10 TL.sı verilir.

Gece zammı : Gece çalışan işçiye saat ücreti %10 zamlı ödenir.

İkramiye : İşçiye senede 4 defa 180'er saat ikramiye verilir.

Sağlık yardımı : 5 günden fazla izinlerde ilk 2 gün fabrika tarafından ödenir.

Sosyal yardım : Yakacak parası, bayram harçlığı ve yıllık izin bedeli olarak senede toplam 31.000 TL. ödenir.

Evlenme yardımı : Evlenen işçiye bir defaya mahsus olmak üzere 10.000 TL. evlenme yardımı yapılır.

Doğum Yardımı : İşçinin eşinin doğum yapması durumunda 5.000 TL. doğum yardımı yapılır. Doğumda birden fazla çocuk olması halinde bu yardım çocuk miktarınca ayrı ayrı hesap edilir.

Ölüm yardımı: İşçinin ölümü halinde eşine, yoksa çocuklarına yoksa sırasıyla ana babasına, bunlarda yoksa kardeşlerine 10.000 TL., iş kazası nedeni ile ölümünde 20.000 TL. üstte yazılan kişilerden birinin ölümü halinde ise işçiye 5.000 TL. ölüm yardımı yapılır.

Muvazzaf Askerlik yardımı : Muvazzaf askerlik görevini yapmak üzere işyerinden ayrılan her işçiye 10.000 TL. askerlik yardımı yapılır.

Çocuk yardımı : İşçinin her bir çocuğu için ayda 100 TL. net çocuk yardımı ödenir. Bu yardım 18 yaşından büyük olupda tahsile devam etmeyen çocuklar için yapılmaz. Tahsile devam halinde 25 yaşına kadar devam eder.

Öğrenim yardımı : İlkokula devam eden her bir çocuk için yılda 1.200 TL., orta öğrenime devam eden her bir çocuk için yılda 2.000 TL., yüksek öğrenime devam eden her bir çocuk için yılda 4.000 TL. öğrenim yardımı yapılır.

Kendisi öğrenimde olanlarda bu yardımdan öğrenim kademesine göre yararlanır.

İş elbisesi, ayakkabı, havlu, sabun, deri yelek: Fabrika işçiye biri yazlık biri kışlık olmak üzere senede iki iş elbisesi ve a yakkabı, 2 küçük 1 büyük olmak üzere senede 3 havlu, ayda 2 kalıp sabun, 2 senede 1 de deri yelek vermektedir.

Saat : İşveren 10 senesi dolan işçiye bir kol saati hediye etmektedir.

Yemek : Her öğlen 12.00-12.30 arasında 3 kap yemek ve 1 yo-  
ğurt verilir. Gece vardiyasında çalışan işçiler yemekleri gece  
24.00 - 24.30 arasında yemektirler.

Servis : İşçinin fabrikaya geliş ve gidişini sağlayan 13 adet  
servis aracı vardır.

İbadet : Fabrikadaki işçilere 5 vakit namaz kılma hakkı işve-  
ren tarafından verilmiştir. İsteyenler fabrika içindeki mesçit-  
te namaz kılmaktadır. Ayrıca cuma günleri isteyen işçiler öğle  
namazı için camiye gidebilmektedirler.

Azaltmada toplam 80 kişiyle gerçekleştirildiği ve toplam 402  
kişi olarak tesbit edilmiştir. Ortalama hızı yaklaşık 5.02 m/s  
olarak ortaya çıkmıştır. Türkiye'deki ortalama hızın 5.5 m/s'den  
daha düşük olduğu bir ortamda 5.45'lik bir fark vardır. Hi-  
çbir şekilde kent olan İstanbul, Ankara, İzmir ortalamaları 4.1  
m/s, [1] ve grubumuzun ortalaması ise yaklaşık 5.92'lik bir fark  
vardır. Anadolu'daki diğer kentlerin ortalamaları İstanbul'da yaşı-  
yan farklar için bu hızla yapışmazlık olduğu olduğu olduğu görü-  
lmüştür, böylece; grubumuzun hızı ortalamasının İstanbul ortala-  
masından büyük olduğu bir şekilde olduğu görülmüştür. Tür-  
kiye ortalamasından ise büyük olması kente yerleşen insanların  
dikkatli olmasıdır. Sayın değerli bu farklar henüz kentleş-  
me süreci içinde oldukları ve bu durum henüz hızla ilgili olun-  
lu bir değildir. Buna karşın Tablo 1'e bakıldığında -39 ve  
-40 yaş gruplarında bir miktar +40 yaş grubu hızları bir miktar  
düşmektedir. Buna göre büyük hızla ilgili olan  
bilimsel hesaplanmaktadır. İnce Tablo 1'e göre en az hız

#### BÖLÜM IV.

#### A- FABRİKA İŞÇİLERİNİN DEMOGRAFİK YAPILARI (A Grubu Tabloları)

Bu grup tablolar konuşulan kişi ve ailesindeki eş, çocuk ve diğerlerin yaş, doğum yeri, tahsil, medeni hal ve mesleki durumlarını kapsamaktadır.

Yapmış olduğum araştırmada evli işçilerle konuşmam ve evliliğin bir aile oluşturması dolayısıyla öncelikle konuşulan işçilerin aile yapılarına bakmayı uygun gördüm.

Araştırmada toplam 80 kişiyle görüşülmüş ve toplam nüfus 402 kişi olarak tesbit edilmiştir. Ortalama aile büyüklüğü 5.02 olarak ortaya çıkmıştır. Türkiye nüfus ortalamasının 5,5 olduğu düşünülürse her iki ortalama arasında 0.48 lik bir fark vardır. Yine üç büyük kent olan İstanbul, Ankara, İzmir ortalaması 4.1 dir.(1) ve grubumuzun ortalama aile nüfusuyla 0.92 lik bir fark vardır. Anadolu kökenli olan bununla beraber İstanbul'da yaşayan fertler için bu aile yapısının oldukça olağan olduğu gözle çarpır, şöyleki; grubumuzun nüfus ortalamasının İstanbul ortalamasından büyük olması büyük ölçüde kır kökenli olmalarından, Türkiye ortalamasından ise düşük olması kente yerleşmiş olmalarından kaynaklanabilir. Gayet doğaldır ki bu fertler henüz kentleşme süreci içindedirler ve bu durum kentli aile olmaya doğru olumlu bir adımdır. Hane büyüklüğü Tablo AI'e bakıldığında -39 ve +40 yaş grublarında bir miktar +40 yaş grubu lehine bir artış göstermektedir. Buda aile büyüklüğünün büyüyen yaşla ilgili olabileceğini hissettirmektedir. Yine Tablo AI'e göre en az aile

(1) Ülkü Aydın "Çüngüşlü Süpürgecileri" s.70, S.Timur "Türkiye'de Aile Yapısı" 1972

nüfusu 1 kişidir. Bu kişi eşinden geçimsizlik nedeniyle ayrılmakta olan ve çocuğuda olmayan evli bekindir ki 32 yaşında ve 7 yıldan beride Sungurlar'da çalışmaktadır. En fazla aile nüfusu ise 11 kişiyle Yugoslav göçmeni bir aileye aittir. Aile HR.B, Anne, 4 erkek çocuk, 2 kız çocuk, 1 gelin, 2 de torundan müteşekkildir. Konuşulan kişi erkek çocuk pozisyonunda 30 yaşında ve 9 yıldan beri de burada çalışmaktadır.

1970 yılında yapılan Sungurlar araştırmasında ise ortalama aile nüfusu 4.6 dir. Yaptığımız araştırmada ise ortalama aile nüfusu 5.02 dir. Her iki ortalama arasında 0.42 lik bir fark vardır. Ancak daha önceki araştırmada yaşlar evli bekindir ayrımına göre tablolarda belirtilmemiştir, buna rağmen bu farkın daha önceki grubun yaş ortalamasının genç (27.0) olmasından ileri geldiği savunulabilir.

402 kişinin oluşturduğu 80 aileye HR.Baba, Anne, Erkek çocuk, Kız çocuk, kadın diğer ve Erkek diğer teşkil etmektedir. HR.Baba kategorisine baktığımızda -39 yaş ve +40 yaş gruplarında 1 er kişi ve -9 yıl grubunda ise 2 kişi HR. Evli Bekardır. İkisinde eşleri köyde bulunmaktadır. Eşlerin köyde bulunma sebepleri birinde maddi sıkıntı diğerinde ise eşlerin ayrılmak üzere bulunmalarındır.

Anne kategorisine baktığımızda da -39 yaş ve -9 yıl grubunda 1 kişi HR.Anne +40 yaş ve +10 yıl grubunda 1 kişide konuşulanın 2.eşidir. Bu ikinci eş ilk eşin hastalanıp devamlı yatmak zorunda kalması sebebiyle köyden bir başka hanım getirmesi sonucu ortaya çıkmıştır. (T.A2) (Bkz.Hayat Öyküsü I)



Ortalama aile büyüklüğü içinde fertlerin oranı

	ORTALAMA AİLE BÜYÜKLÜĞÜ	HR. BABA	ANNE	E-ÇOCUK	K-ÇOCUK	DiĞER KADIN	DiĞER ERKEK
TOPLAM	5.02	0.99	0.93	1.36	1.12	0.38	0.19
-39 YAŞ	4.85	0.97	0.97	1.20	1.02	0.52	0.15
+40 YAŞ	5.20	1.00	1.00	1.52	1.23	0.22	0.22
-9 YIL	5.07	0.98	0.96	1.33	1.02	0.50	0.27
+10 YIL	4.97	1.00	1.03	1.40	1.26	0.20	0.08

TABLO I

Tablo I'e göre ortalama aile büyüklüğü içinde yaklaşık 1 kişi HR.Baba, 1 kişi anne, 3 çocuk ve 1 diğerden oluşan çekirdek ailedir. Daha önceki araştırmada 4.20 olan ortalama aile büyüklüğü içinde yaklaşık 1 kişi baba 1 kişi anne, 1 kişi çocuk ve 1 kişide diğerdir. Her iki araştırmada da çekirdek aile yapısının pek değişikliğe uğramadığı görülmektedir.

Ailedeki diğerlerin kim olduğuna baktığımızda her iki araştırmada da kadın diğerlerin erkek diğerlerden fazla olduğu göze çarpmaktadır. Kadın diğerlerin başında HR.Babanın annesi gelmektedir. Diğer erkekler ise çoğunluk erkek torun babanın babası ve erkek kardeşten meydana gelir. (T.A3)

YAŞ

T.A4'e göre HR.Baba yaşında en fazla yığılım 30-34 ve 45-49 yaş kategorileri arasındadır. 41.0 olan medyan yaş 39 ve 39 yaşından genç grupta 32.0, 40 ve 40 yaşından büyük grupta ise 45.9 dur.

Anne yaşlarında en fazla yığılım 25-29 ve 45-49 yaş grupları arasındadır. Medyan anne yaşı 34.7 dir. Daha önceki araştırmaya

bakarsak medyon anne yaşının 28.7 olduğunu görürüz. Buradanda fabrikada geçmiş yıllarda daha genç nüfusun çalıştığı ve dolayısıyla eşlerinde daha genç olduğu sonucunu çıkarabiliriz. Daha evvel konuşulanın yaş ortalamasınının 27.0 olduğunu belirtmiştik, eşlerin ise yaş ortalamalarının 28.7 olmasında baştada belirttiğimiz gibi konuşulanın evli bekar ayırımı yapılmadan yaş ortalaması bulunmasıdır. Şayet böyle bir ayırım yapılsaydı muhtemelen evli işçilerde yaş ortalaması eşlerinden daha yüksek çıkacaktı.

Erkek çocuk yaşında ise 0-39 arasında olan dağılımda en fazla yığılım 5-9 yaş grubundadır, bu da ilkokul çağındaki çocukların fazlalığını göstermektedir. Medyon erkek çocuk yaşı 11.0 dir. Erkek çocuğun 0-39 yaş arasında yayılım göstermesinin nedeni konuşulanlardan 5'inin aile içinde erkek çocuk olması dolayısıyla'dır. Daha önceki tezde ise erkek çocuk medyon yaşı 8.0 dir. Kız çocuk yaşları ise 0-24 arasında yayılım göstermekte olup, medyon yaş 9.7 dir. (T.A5) Bu sayı diğer tezde 7.4 dür.

Gerek erkek çocuk ve gerekse kız çocuk medyon yaşlarının bu araştırmada daha yüksek çıkışı konuşulan kişilerin yaş ortalamasınının daha yüksek oluşu ile bağlantılıdır.

Konuşulanın hane içindeki pozisyonuna bakacak olursak 80 kişinin %91.3'ü HR.Baba, %6,2 si erkek çocuk, %2,5 ise HR. Evli Bekardır. Konuşulan işçinin yaş ortalaması medyon olarak 39.5 dir. (T.A6)

Ailedeki diğerlerin yaşını incelediğimizde 6 kız torunun yaşları 1,5 arasında değişmektedir. 6 kız torununda 40 yaşından

büyük olan gruplarda değilde 39 yaşından küçük gruplarda oluşu ilginçtir. Buradan da erkek evlenme sonucu torun sahibi oldukları +40 yaş grubunda ise kız torunların çoktan evlenip yuvadan ayrıldıkları sonucunu çıkarabiliriz.

H.R.Babanın annesinin yaşına bakarsak 45-84 yaşları arasında belirli bir grupta yığılma göstermeden yayıldığını görmekteyiz. 1 annenin annesinde bu tabloya dahil edilmiştir. Medyon yaş 62.0 dir. 39 yaşından genç grupta bu sayı 56.0, 40 yaşından büyük grupta ise 77.0 dir. (T.A8)

8 Gelinin medyon yaşı 25.0 tır. Kızkardeşe N'lerin az oluşu nedeniyle yenge ve yeğenin hanımında katılmıştır. 3 kişide 15, 21, 28 yaşlarındadır. (T.A9)

5 erkek torun 1-6 arasında değişen yaşlardadır. HR. Babanın babası yaşına bakarsak 4 kişiden 2 si 80 yaşında diğer ikisi de 67 ve 72 yaşlarındadır. Erkek kardeşin medyon yaşı ise 20.0 dir. (T.A 11)

#### DOĞUM YERİ

T.A13 dede HR.Babanın doğum yeri incelenmiştir. H.R.Babaların %79.7 si yurt içinde %20.3 ü ise yurt dışında doğmuşlardır. Yurt içinde doğanların büyük çoğunluğu (%77.8) köy kökenlidir. Yurt dışında doğanlar çoğunlukla Yugoslav, olmak üzere Bulgaristan, Yunanistan, Arnavutluk göçmenleridir. Yurt içinde doğan 63 HR. Babanın bölgelere göre dağılımı yapıldığında Karadeniz bölgesinde (%39.17) en büyük yığılması meydana getirdiği görülür, özellikle Giresun'da HR.Babaların bir kısmı ise Marmara

Bölgesinde doğmuşlardır. (%25.4). Bu bölgede doğanlar çoğunluk Edirne, Kırklareli, İstanbul, Tekirdağ gibi şehirlerde yığışım gösterirler ki bunlarında çoğunluğunun kökeni Yugoslavya, Bulgaristan, Yunanistan'dır. Güneydoğu Anadolu hariçinde diğer bölgelerde doğanlar az oranlarla yayılım gösterirler. (T.A14)

Annelerinde %78.5'i yurt içinde %21.5'i yurt dışında doğmuşlardır. Yurt içinde doğan 62 annede HR.Babalarda olduğu gibi yüksek oranda köy kökenlidir fakat annelerde il ve ilçe doğumlu oranı babalara oranla biraz daha yüksek, köy doğumlu oranında babalara oranla biraz daha düşüktür. Yurt dışında doğan 17 anneden 15'i yugoslav 2 si yunanistan göçmenidir. (T.A15) Yurt içinde doğan anneler HR.Babalarda olduğu gibi büyük oranda (%37.1) Karadeniz Bölgesinde özellikle Giresun'da, %27,4"ü ise Marmara bölgesinde doğmuşlardır. (T.A16)

Daha evvel yapılan teze bakarsak annelerin Marmara Bölgesinde yığışım gösterdiği göze, çarpar. (%35.7) Daha sonra ise %28.7 yle göçmenle gelir.

Erkek çocukların %88.1'i yurt içinde %11.9 u yurt dışında doğmuşlardır. Yurt içinde doğan çocukların büyük çoğunluğu anne ve babalarının tersine il doğumludurlar. A2 bir kısmı ise köy doğumludur. Marmara Bölgesi (%80.2) ve özellikle İstanbul'da doğanların oranı yüksektir. İstanbul doğumlu oranının fazlalığı ya göçlerin evlenmeden önce gerçekleştiğini yada evlenip hemen göç ettikleri inancını veriyor. (T.A17)

Daha ancak, teze görede erkek çocukla büyük oranda Marmara Bölgesi özellikle İstanbul'da (%63,6) doğmuşlardır.

Kız çocuklarda aynı erkek çocukların gösterdiği özellikleri göstermektedir. (T.A18)

Konuşulunun doğum yeri incelendiğinde HR. Baba ile bir paralellik görücekti bu paralellik konuşulunun büyük çoğunluğunun aynı zamanda HR.Baba olmasından kaynaklanır ve %80 inin yurt içinde %20 sinin ise yurt dışında doğduğu görülür. Köy doğumlu oranı yüksektir. Yurt dışında doğanlar büyük çoğunluk Yugoslavya olmak üzere Bulgaristan, Yunanistan'da doğmuşlardır. (T.A19) Karadeniz Bölgesinde doğanlar %39.1 i teşkil eder. %26.6'sı ise marmara Bölgesinde doğmuşlardır. (T.A20)

Daha evvel yapılan tezle karşılaştırırsak konuşulanların büyük çoğunluğu Marmara bölgesi doğumlulardır, ikinci sırada ise göçmenler gelir. Böylece fabrikada eskiden daha çok göçmen ve Marmara bölgesinde doğup muhtemelen göçmen kökenli kişilerin çalıştığını bugün ise göçmenlerin daha az sayıda olduğunu Anadolu'dan özellikle Karadeniz'den gelenlerin daha büyük bir yer tuttuğunu söyleyebiliriz. Burada açıkça görülürki iç göçler sonucu İstanbul'a gelen fertler yerli işçilerin sahasına el atmakta ve kısa sürede onları elemanı ederek sahayı kendi memleket grubu lehine ele geçirmektedirler. Böylece gelen diğer memleketlilerinin aynı fabrikaya girmelerine yardım etmektedir.

Ailedeki diğer kadınların doğum yerlerine topluca bakılırsa yurt içi doğumlu 23 kişinin 12 si köy 8'i il 3'ü ilçe doğumludur. Yurt dışında doğanların çoğunluğu Yugoslav göçmenidir. Bölgelere göre baktığımızda ise Marmara bölgesinde doğanlar baş sırayı almakta daha sonra ise Karadenizde doğanlar gelmektedir. (T.A23)

Önceki teze göre kadın değerlerin hemen yarısına yakını göçmendir. Daha sonra ise Marmara doğumlular gelmektedir.

Ailedeki diğer erkeklerden çoğunluğu İstanbul olmak üzere Giresun, Çankırı, Kars'ta doğmuşlardır. İl ve köy doğumlu oranı yarı yarıyadır. 4 kişi ise göçmendir. (T.A25)

#### TAHSİL

Şimdide tahsil durumlarını inceleyelim. HR.Babaların %89.9'unun tahsilli olduğu saptanmıştır. Tahsilli olmayanlarda okur yazardır. Tahsili olanlar büyük oranda ilkököl eğitimiyle sınırlanmıştır. 1 HR.Baba ise Üniversite düzeyindeki Yaykur'dan terktir. Annelerin tahsil durumuna baktığımızda babalara göre yarı yarıya bir düşüş göze çarpar. Genç nüfus yaşlı gruba oranla biraz daha tahsillidir. Tahsil büyük oranda ilkököl seviyesindedir.(T.A26)

Anne tahsilini daha evvelki teze karşılaştırdığımızda demdeğişik bir durumla karşılaşırız. Çünkü ilkököl ile sınırlanmış olsada yarıdan fazlası tahsillidir. (%55,7) 12 sene evvel anne tahsilinin bugüne göre daha iyi durumda olması çoğunluk İstanbul doğumlu annelerin mecburi ilk okul eğitimi neticesi olabilir.

Erkek çocuğun tahsil durumuna bakarsak anne ve babalara oranla daha yüksek seviyede bir eğitim aldıklarını görürüz. 109 erkek çocuğun tahsil dışında kalan 30'u hariç 79 çocuk da tahsillidir. İlk orta, lise, meslek okulu gibi çeşitlilik gösterirler. (T. A27)

90 Kız çocuktan tahsil dışında kalan 31'i hariç 59 kız çocuktan ancak 1 tanesinin tahsili hiç yoktur. Diğerleri ise

çoğunluk ilkökul seviyesindedir. (T. 28)

Konuşulananın tahsil durumunu incelersek %92.5 gibi büyük bir oranda tahsilli olduklarını görüyoruz. Tahsilsiz olanlarda okuryazıcıdır. Tahsil büyük oranda ilkökul seviyesindedir. (T.A29)

Daha evvelki, tezle karşılaştırıldığında eğitimin ilkökulla sınırlanmadığı orta, sanat okulu, yüksek okul mezunu olma oranının bugüne nazaran daha yüksek olduğunu görürüz. Bu fark oldukça şaşırtıcıdır. O tarihlerde tahsilli olan işçi grubu büyük bir ihtimalle İstanbul ve Marmara bölgesinde doğan gruplara aittir. Nitekim bu araştırmada fabrikadaki İstanbul'lu grup oluşmuştur. dola yısıyle tahsil seviyeleride düşmüştür.

Diğer kadın tahsiline baktığımızda oranın düşük olduğu göze çarpar. 30 kişiden tahsil dışı 6 sı hariç 24 nün ancak 9 u nun ilkökul seviyesinde tahsili vardır. (T.A31)

Ailedeki 15 diğer erkeğin tahsil dışı 6 sı hariç 9 undan 6 sının tahsilli var 3 ünün ise yoktur. 5 kişi ilkökul mezunu 1 kişi ise lise mezunudur. (T. A32)

#### MEDENİ DURUM

79 HR. Babanın hepsi evlidir. 79 annenin ise %97.4'ü evli %1,3 ü bekar %1,3ü ise duldur. 109 erkek çocuğun %92.7 si bekar %7.3ü ise evlidir. Ailedeki 30 diğer kadının medeni durumuna bakacak olursak 12 si evli, 10'u dul, 7 si bekar, 1'i ise ayrılmıştır. Eşinden ayrı 1 hanım ya talak oluşu dolayısıyla kızı ve damadı ile oturmakta ve bakımını kızı üstlenmiş durumda dır, baba ise ayrı oturmaktadır. (T.A33)

Toplam 15 diğerk erkekten 3'ü evli 10'u bekar 2 si ise dul-  
dur. (T.A34)

#### MESLEK

79 HR.Babanın %95.0'i fabrika işçisi 2 kişi emekli işçi,  
1 kişi zaman zaman inşaatlarda amelelik yapmakta, 1 kişi ise  
boştadır. Bu kişi yaşlılık dolayısıyla zaten iş yapacak durumda  
da değildir. (T.A34)

Anneler HR.Babaların tersine %97.4 oranıyla ev hanımıdır.  
Anadolu insanının eşini dışarda çalıştırmaya meyilli olmadığı  
açıkça belli olmaktadır. Ancak 39 yaşından genç grupta yer alan  
2 hanımdan biri bir triko atölyesinde makasçı diğeri ise gene  
dokuma fabrikasında işçi olarak çalışmaktadır. 109 erkek çocu-  
ğun %63.3'ü çalışma yaşı olarak kabul edilen 14 yaşın altında-  
dır. Büyük çoğunluğu küçük çocuklar ve öğrenciler teşkil eder  
sadece 3 çocuk iş sahibidir. 15 yaşın üstündeki çocukların yarı-  
dan çoğu fabrika işçiliği, terzi, pazarcı, garson, çırak, maran-  
goz gibi çeşitli meslek sahibidirler. 15 yaşından fazla olup iş  
sahibi olmayanların çoğunluğu talebe 2 kişi iş aramakta 1 kişi  
ruhen hasta 1 kişi ise anarşik olaylar neticesi hapiste bulun-  
maktadır. (T.A36-37)

Annelerde görülen dışarıda çalıştırılmama eğilimi kız ço-  
cuklarada yansımıştır. Çoğunluk aileler kız çocuklarını ilkokula  
kadar okuttuktan sonra okuldan almakta ve ev kızı olarak yetiştir-  
mektedirler. Sadece 2 kız çocuk dokuma fabrikasında işçi ola-  
rak çalışmaktadır. (T.A38)



Konuşulananın fabrika içindeki meslek dağılımına bakarsak büyük çoğunluğun (%27.5) elektrik kaynakçısı olduğunu görüyoruz ikinci sırayı %12.5 le ekipbaşları ki -4 yıl çalışanlarda 2 kişi +10 yıl çalışanlarda ise 8 kişidir. Görülüyor ki ekipbaşları çoğunlukla çalışma yılına bağlı olarak tecrübeli kişilerden seçilmektedir, %10.0 orta kesici ve montajcı meslek grupları almakta, daha az yüzdelerlede diğer meslek gruplarında çalışan işçiler ya yılını göstermektedir. (T.A39)

Diğer tezle karşılaştırıldığında konuşulanların %40'ı'nın tornacı ve tesviyeci olduğu görülüyor, Bu da 12 sene içinde yapılan işin mahiyetine göre çeşitli meslek gruplarında çalışan işçi sayılarının değişikliğe uğradığını bize göstermektedir.

30 diğer kadından çalışma yaşının üstündeki 24 üde meslek sahibi değildir. (T.A40)

Erkek diğerlerdede meslek sahibi olma oranı düşüktür. Bunun da neden erkek diğerlerin ya çok küçük yada yaşlı olması sebebiyet vermektedir. (T.A 41)

İlk evliliğini yapan evli çiftlerde evlilik yaşı erkeklerde 22.9 kadınlarda ise 18.2 dir. Erkeklerde en küçük evlenme yaşı 13 en büyük evlenme yaşı ise

B- FABRİKA İŞÇİLERİNİN EVLİLİK DURUMLARI (B Grub Tabloları T.BI-  
T.B15)

Bir ailenin oluşması içinde evlilik gerektiğine göre şimdide işçilerin evlilik durumlarına bir göz atalım. Tablo BI'e göre tek evlilikle daha yaygındır. 80 işçinin %93.8 inin hem kendinin hemde eşinin ilk evliliğidir. %2.5 unun kendinin ikinci eşinin ise ilk evliliği %1.2 sinin kendinin ilk eşinin ikinci evliliği, %2.5 inin ise hem kendinin hemde eşinin 2.evliliğidir. Birden fazla evlilikler, 40 yaşın üstündeki işçilerde görülmektedir. (Bkz.Hayat Öyküsü II)

İlk evliliğini yapanlar çoğunluk 1970-1974 yılları arasında evlenmişlerdir. 39 yaşından genç işçiler 1965-1980 yılları arasında evlenme yayılımı göstermekte yoğunluk ise 1970-1974 yılları arasındadır. 40 yaşından büyük işçiler ise 1945-1974 yılları arasında evlenmezler yoğunluk ise 1960-1964 yılları arasındadır.

75 işçinin %65.3 ü kendi doğum yerlerinde %34.7 si ise doğum yerlerinin dışında evlenmişlerdir. Doğum yerlerinin dışında evlenenlerden Edirne'de evlenen 1 kişi hariç hepsi İstanbul'da evlenmişlerdir. 39 yaşından genç olanlarca doğum yeri dışında yapılan evlilikler (18 kişi) 40 yaşından büyük olanlara (7 kişi) göre daha fazladır. Buda bize göç yaşının küçükdüğü fikrini verebilir. Yani genç grub evlenmeden evvel göçe katılmakta ve İstanbul'da evlenmektedir denilebilir. (T. B2)

İlk evliliğini yapan evli çiftlerde evlilik yaşı erkeklerde meçyon olarak ortalama 22.9 kadınlarda ise 18.2 dir. Erkeklerde en küçük evlenme yaşı 16 kadında 13 en büyük evlenme yaşı ise

erkeklerde 37 kadında 33 dır. (T. B3-4)

Daha evvelki arařtırma sonuçlarına göre ise erkeğin evlilik yaşı 21.1 kadının ki ise 14.8 olarak bulunmuřtur. Erken yařta evlenmeye karřı olan eğilimin hayat görüř ve řartlarına baęlı olarak giderek deęiřtięi görülmektedir. Ancak burada biraz ihtiyatlı davranmak gerekir çünkü grubumuzun kökeni deęiřmektedir.

Erkeğin yařca büyük olduęu evliliklerde bu fark medyon olarak 5.1 dir. 38 yařından genç olanlarda bu fark, 4.9'a düşmekte 40 yařından büyük olanlarda ise 5.4'e yükselmektedir. Yani daha evvel yapılan evliliklerde kendilerinden daha genç eř olma isteęi yeni yapılan evliliklerde kendi yařına yakın eř alma řeklinde deęiřiklik gösterme eğilimindedir. (T. B5)

Yapılan evlilikler büyük ölçüde hem resmi hem dini nikah yoluyla olmuřtur. (% 92.0) Bunun yanında sadece resminikahla ve dini nikahla evlenende bulunmaktadır. Görüldüęü gibi dini nikah köy kökenli ailelerde vazgeçilmez bir unsurdur. Dini nikahla evli 1 kiři ise neden resmi nikahın yok diye sorulduęunda bir türlü fırsat bulamadık řaklinde cevaplandırmıřtır.

Eřler arasında akraba evlilięi yapanların oranı düşüktür. (:16.0). Akrabalık eřit oranlarda anne ve baba soyundan gelmektedir. (T.B6) Eřinizle akrabalığınız varmı sorusuna sorduęumda hemen bütün göçmenler bu soruya akraba arası evlilik olurmu diye kızarak cevap vermiřlerdir. Akraba arası evlilięi ancak Türkiye( ye geldikten sonra öğrendiklerini göçmenler arasında böyle bir evlilięin söz konusu olmadığını hatta aynı mahalleden bile evlilik yapmadıklarını belirtmiřlerdir.

Daha önce yapılan taze görede %21.5 oranında eşler arasında akrabalık mevcuttur. Bizim araştırmamızda ise bu oran %16.0 dı. Daha önce çalışan göçmen oranı diğerlerine oranla fazlaydı. Bu sebeple bu ikisi arasında olması imkansız gibi görülen fark ilk bakışta çok şaşırtıcıdır. Ancak kesin olarak yukarıda da bahsettiğimiz gibi göçmenler akraba evliliği yapmamaktadır. O halde akraba evliliğindeki bu düşüş yine Anadolulu göçmenin hayat görüşlerini evlilik anlayışlarını yavaş yavaş yitirmekte olduğunun açık bir kanıtıdır.

Akraba evliliği yapan 12 çiftten 9 u memnundur. Gerek eşlerinden gerekse akrabalarından şikayetçi olmadıklarını hatta dargünlerde birbirlerine yardımcı olduklarını belirtmişlerdir. Memnun olmayanlar ise eşler arasındaki kırgınlığın aileye sıçraması, çocukların sakat doğabileceği gibi sebeplerden memnun olmadıklarını belirtmişlerdir. (T. B7)

Evlilik sonrası ile yerleşme yerinin genellikle erkeğin baba evi olduğu görülmektedir. (%68.0) Onun yanı sıra ayrı ev açma olgusunda görülmüştür. Erkeğin baba evine yerleşme nedeni sorulduğunda maddi olanaksızlık, aileye bağlılık, adet öyledir şeklinde cevaplar vermişlerdir. (T. B8)

Ayrı ev açanlar ise çoğunlukla göç medeniyle baba evinden ayrıdırlar. (T. B 9)

%41.3 ünün ilk yerleşme biçimlerinde gene büyük çoğunlukla göç nedeniyle baba evinden ayrı eve doğru bir değişiklik olmuştur. (T. B 10)

İlk evliliği ni yapanların %93.3'ünün sağ, ölü, sağ ve ölü olmak üzere ortalama 2 si erkek 1 i kız 3 çocukları olmuştur.

(T. B11-12)

Hali hazır evliliklerinden de 1 kız 1 erkek olmak üzere toplam 2 sağ çocukları mevcuttur. (T. B13)

Ölü çocukların sayısına bakarsak tek çocuk ölümlerinin daha yüksek olduğu görülür. (T. B.14)

Sağ çocuğu olup ayrı oturanların oranı azdır (% 11.6) ve tek çocukda yığılım göstermektedir. 39 yaş grubunda ayrı oturan çocuğu olan yoktur. (T.B15)

(T. B.1)

Kamusal alanların büyük kısmı (575.3) oturdukları sınıftan mensuplardır. Oturma alanları arasında medya kurumlarının varlığı ve diğer kurumların ise sınırlıdır. İyi bir ortam, iyi yapı standartları, her şeyi bulmak mümkün şekilde sıralanmıştır. (T. 2)

Genel olarak oturma alanları iyi yapı yoktur, evlerin bahçelerine yakın olduğu dolayısıyla havanın iyi olması, gözetim ve denetim alanları, belediye hizmetlerinin yeterli şekilde sağlanmasıdır. Çerçevesi gibi bir ortamın sağlanması oturma alanlarının yeterliliğini göstermektedir. Yani belediye hizmetlerinin (özellikle iyi yapı) olması için bir ortamın gerekli olmasıdır.

5)1,2 si başka bir ortamda yaşamak istemekte ve bu şekilde oturmak ve diğer sorunları bir yerde yaşamak istediklerini, çocuklarını daha iyi bir ortamda yetiştirmek istediklerini, ha-

C- FABRİKA İŞÇİLERİNİN OTURDUKLARI SEMT VE MESKEN DURUMLARI  
(C Grubu Tabloları , T.c1 - T.c20)

Bu grupta işçilerin oturdukları semt ve mesken durumları incelenmiştir. Konuşulanların yarıya yakın kısmı Eyüp ilçesi ve buna bağlı semtlerde özellikle, Alibeyköy'de ikamet etmektedirler. Yani Genellikle fabrika çevresinde oturma eğilimi yaygındır. Diğer araştırma sonuçları da bu doğrultudadır. Diğer bir kısım ise şişli ilçesine bağlı Okmeydanı, örnektepe, Çağlayan, Esentepe, Gültepe gibi gecekondu bölgelerinde oturmaktadır. (% 22.5) Genellikle Bakırköy, Şişli, Üsküdar 39 yaşından genç işçilerin, Fatih ise 40 yaşından büyük işçilerin tercih ettiği semtler görünümündedir. (T. C 1)

Konuşulanların büyük kısmı (%73.8)i oturdukları semtten memnundurlar. Oturduğunuz semtten neden memnunsunuz sorusuna verilen cevaplar ise alıştım, iyi bir semt, alt yapı mevcut, herşeyi bulmak mümkün şeklinde sıralanmıştır. (T. c2)

Memnun olmayanların cevapları ise alt yapı yoktur, evlerin fabrikalara yakın oluşu dolayısıyla havanın pis oluşu, gecekondu bölgesi oluşu, belediye hizmetlerinin yokluğu şeklinde sıralanmıştır. Görüldüğü gibi bir semtten memnun olanlarla olmayanların gösterdikleri gerekçeler birbirine benzerdir. Yani belli kriterlerin (özellikle alt yapı) olması onlar için bir semtin çekici olmasına yeterlidir.

%31,2 si başka bir semte taşınmak istemekte ve bu kişiler düzenli ve şehir görünümlü bir yerde yaşamak istediklerini, çocuklarını daha iyi bir ortamda yetiştirmek istediklerini, ha-

vanın temiz olduğu yani fabrika semtlerinin dışında oturmak istediklerini belirtmişlerdir. (T. C 4)

Başka bir semte taşınmak istemeyenler ise büyük çoğunlukla kendi evleri olduğu alıştığı ve bütçesine uygun bir semt olduğu gerekçesiyle taşınmak istememektedirler. (T. C5)

Başka bir semte taşınmak isteyenler Bakırköy, Kadıköy, Üsküdar, Fatih gibi semtleri tercih etmektedirler. (T. C6)

T.C7'ye göre konuşulanların yarısı bir kısmının yağma bina şeklinde ifade ettiği gecekondularda, % 27.5 luk bir kısmı ise apartman dairesinde oturmaktadır. Bu arada özellikle gözüme çarpan bir olay şudur ki mülakat yaptığım fertlere oturduğumuz yapı tipi nedir diye sorduğumda bazıları müstakil ev derken biraz düşünceliydiler. Ben gecekondumu müstakil ev mi diye yinelediğimde ise hayır gecekonduda değil şeklinde cevap verdiler. Bu bakımdan ihtimal gecekonduda oturduklarını bana söylemekten utananlar müstakil ev demekteydiler. Yani tablodaki müstakil ev kategorisinin bir kısmı da gecekonduda oturanları kapsamaktadır. Böylece gecekonduda oturanların oranı yarıdan fazla olmaktadır.

Konuşulan işçileri oturdukları evin mülkiyetine göre ayırırsak ev sahibi oranı kiracılara göre daha yüksektir. Da yar grubunda ev sahibi oranı düşük kiracı oranı daha yüksektir. Diğer grupta ise bunun tersidir. (T.C7) 12 yıl evvel işe bu tamamen ters bir vaziyet göstermektedir. Kiracılar çoğunlukta ev sahipleri azınlıktadır. Muhtemelen yeni göç etmeleri nedeni ile ellerindeki maddi olanak yerleşme, gıda vb. gereksinimleri sonucu hemen bir ev sahibi olmaya elvermiyordu. Yıllar sonra ise özel-

likle düzenli bir işe sahip olmaları sonucu kendi maddi olanaklarının elverdiği gecekondü, sosyal mesken gibi yapılara itibar ederek ev sahibi olmuşlardır.

Kiracıların bir ayda ödedikleri en düşük kira miktarı 1.500 TL. en yüksek miktar ise 5.000 TL.dir. Medyon olarak ortalama kira miktarı ise 3.250 TL.dir. 12 yıl evvel ise kiraların ne kadar düşük olduğu geçmiş tezdü anlaşılmaktadır. Ortalama kira 264.50 TL.dir.

Konuşulan ev sahibi işçilerin eve nasıl sahip olduklarını gösteren tabloda işçilerin çoğunun evlerini satın aldıkları görülür. Bir kısmı ise satın alıp yaptırarak, yaptırarak, kendi yaparak, yada babadan kalarak sahip olmuşlardır. (T.C8)

Evini satın alarak sahip olan 14 işçi ortalama 9 sene evvel ev sahibi olmuşlardır. En eski ev sahibi 17 sene evvel en yenisi ise 1 sene evvel evini satın alarak sahip olmuşlardır. ortalama evlerini satın alış fiyatı medyon olarak 72.500 TL. dir. (T. C9)

Satın alanların parayı temin şekline bakarsak çoğunluğu başka mülklerini yada memlekette hayvan ve ürün satarak yada borç alarak temin ettiklerini görüyoruz. (T. C10)

Diğer teze göre ise evlerini satın alarak sahip olan işçiler büyük çoğunlukta çalışarak biriktirdiklerini belirtmişlerdir. Buradanda 12 sene evvel para biriktirme yoluyla ev sahibi olmanın daha kola y olduğunu görüyoruz.

Evlerini yaptıranlar yaklaşık 7 sene evvel ortalama 90.000 TL. ödeyerek sahip olmuşlardır. (T. C 11)



Satın alıp yaptıranlar ise yaklaşık 9 sene evvel ortalama 300.000 TL.ye sahip olmuşlardır. (T. C12)

Evlerini kendi yapanlar yaklaşık 9 sene evvel ortalama 75.000 TL. ödeyerek sahip olmuşlardır. (T. C13)

Oturdukları evlerin kaç odalı olduğuna bakarsak yığılımın 2 ve 3 odada toplandığını görüyoruz. Oda başına düşen kişi sayısı yaklaşık 2 dir. (T. C14)

Diğer araştırma sonucuna göre oda başına düşen nüfus 2.13 iken bu araştırmada 1.83'e düşmüştür.

Su, elektrik, mutfak, banyo gibi zaruri ihtiyaçların bulunma oranlarını diğer araştırma sonuçları ile karşılaştırırsak bugün başta su olmak üzere çok daha iyi durumda olduklarını söyleyebiliriz. 12 yıl evvel işçilerin %41.6 sında terkos suyu bağılyken bugün bu oran yarıdan fazla artmıştır. (%87,5)

Elektiriği bağlananlar %20, banyosu olanlar %10, evin içinde tuvaleti olanlar ise %20 artmıştır. Görüldüğü gibi işçiler git gide daha rahat bir ortamda yaşamaktadırlar. (T.C15-16)

Isınmada kullanılan aygıt vazgeçilmez şekilde özellikle kömür yakan sobadır. odun, gaz, talaşta yakan işçilere rastlanmıştır. (T. C17)

Geçen yıl yakıt parası ödeyenlerin ortalama ödedikleri miktar 14-249.50 TL.dir. 12 sene evvel ödenen miktar ise 327.50 TL. dir. Yakıt fiyatlarındaki anormal artışı burada görmek mümkün. (T. C18)

Evlerinde bulunan bazı eşyaların durumuna bakarsak en fazla sahip olunan eşyalar aygaz ocağı, buzdolabı, Radyo, TV, Ütü'dür. Bunları dikiş makinası, teyp izler. Düşük oranlarda elektrik süpürgesi, pikap, elektrikli fırın, çamaşır makinası izlemektedir.

Diğer araştırma ile karşılaştırırsak ilk araştırmada radyoya sahip olanların oranı %79.6 ikinci araştırmada ise %85.0 dır. Radyonun günümüze kadar büyük bir artış göstermemesi şaşırtıcı değildir. Görüldüğü gibi radyo önemini belli bir limit içerisinde muhafaza etmiş ancak, yerini TV'nin (%85) almasıyla ikinci plana düşmüştür. Sonuçta kullanımı ne artmış nede azalmıştır. Diğerleri ise artmıştır, çünkü her geçen gün değişen otomatiklerin Türkiye'mizde bu tip cihazlar giderek lüksten çıkıp bir gereksinimi olmuş ve kullanımında giderek yoğunlaşmıştır. Diğer taraftan çamaşır makinası, elektrik süpürgesi gibi birimlerin daha yavaş artması bu kişilerin henüz kentsel yaşamla bütünleşemedikleri izlenimini vermektedir.

Fakat işçilere ellerine geçen ilk fırsatta ne almak isterdiniz diye sorulduğunda ev eşyası, çamaşır makinası, buzdolabı gibi eşyalar alacaklarını söylemeleri bir ölçüde kentsel yaşama maddi açıdan uyamadıkları fikrinide getirebilir.(T.C19-20)

Buğün İstanbul'da kentsel yaşam alanı olan işçilerin kay-  
dan kente göçünü incelersek genellikle göçün en yoğun olduğu  
yıllar 1955-1974 yılları arasındadır. 1955-1959 yıllarında ise göç  
hızlanmıştır. Göçün en yoğun olduğu yıllar  
1961-1970 yıllarıdır.

D- FABRİKA İŞÇİLERİNİN MEMLEKETTEKİ EV, ARAZİ DURUMLARI İLE GÖÇ DURUMLARI (D Grubu Tabloları T.D1- T.D 32)

Şimdide konuşulan işçilerin memleketteki ev, arazi durumları ile göç durumlarına bakalım. İstanbul dışı doğumlu olanların yarısından çoğunun memlekette evleri vardır. Evler ya babaya yada baba ölmüşse kendine ve kardeşlerine aittir. (T. D 1)

%64.9 unun ise memlekette arazileri vardır. Arazilerin yarısından çoğu babaya aittir. Medyon olarak ortalama miktar 27.5 dönümdür. (T. D2)

Çoğunluğu kuru olan toprakların % 94.0'ü tarıma elverişlidir. Bu topraklarda ise çoğunluk hububat tarımı (özellikle buğda y) yapılmaktadır. (T.D3-4)

Bu toprakların hemen hepsi bugün çoğunluk baba ve kardeşler tarafından işlenmektedir. Bazıları ise senelik izinlerinde kendi topraklarını işlemektedirler. (T.D5) (Bkz.Hayat Öyküsü III)

Arazi sahibi işçilerin büyük çoğunluğu bu topraklardan yararlanamamakta, bize verseler onlara ne kalır şeklinde arazilerin yeterli olmadığını vurgulamaktadırlar. Araziden faydalanan 8 kişide, fındıkçılıktan gelir sağlamaktadır. Ya satılan üründen pay alırlar yada ürünü alıp kendileri satarlar. (T.D6)

Büyük oranda İstanbul dışı doğumlu olan işçilerin köyden kente göçünü incelersek memleketten göçün en yoğun olduğu yıllar 1955-1974 yılları arasındır. 1965-1969 yıllarında ise göç hız kazanmıştır. Geçmiş tezde de göçün en yoğun olduğu yıllar 1961-1970 yıllarıdır.

Memleketi terk yaşı medyon 22.0 dir. Bu sayı 39 yaşından genç işçilerde 17.5 e düşmekte 40 yaşından büyük işçilerde ise 27.0 ye yükselmektedir. Terk yaşının son yıllarda, düşme eğilimi gösterdiği söylenebilir. Düşük olma nedeni aileleri ile beraber baba himayesinde gelen yaşça küçük gençler olabilir tablodanda görüleceği gibi. (T. D7)

Daha evvelki tezde ise göç yaşınının 15.2 oluşu göçmenlerin fazla oluşu ve işçilerin ise aileleriyle birlikte küçük yaşta göçtükleri şeklinde izah edilebilir.

Göç nedenlerinin başında geçim zorluğu ve meslek edinme isteği gelir. Yani köyün ekonomik koşullarının güçlüğünden kaynaklanmaktadır. Buna en belirgin örnek geçinememe nedeniyle ailesini ikiye bölüp eşi ve çocuklarının bir kısmı köyde, kendi ve iki çocuğu ile burada zor bir hayat yaşayan işçimizi verebiliriz. Diğer göç nedenleri ise çok kardeşli olma, baba ile anlaşamama, köyü sevmeme gibi kültürel koşullar ise ikinci plandadır. Siyasi ve dini sebeplerle gelen göçmenlerde ise ya buldukları ülkelerde bir azınlık grubu olmaktan hoşnutsuzluk içinde veya anti demokratik Balkan ülkeleri koşullarından kurtulma arzusunda göç etmektedirler.(T. D8) Diğer tezle karşılaştırıldığında göç nedenlerinin pek değişmediği görülmektedir. (Bkz.Hayat Öyküsü)IV-V-VI-VII)

Göç edenler yüksek oranda (%85.7) direk İstanbul'a gelmişlerdir. Diğer araştırma sonuçlarına göre İstanbul'a gelmeden başka şehirlere uğrayanların oranı daha yüksektir. (%41.7) Kademeli göç yoluyla İstanbul'a gelen 11 kişiden 5(i 1 yer, 4'ü 2 yer, 1'i 3 yer ve 1'i de 8 yer dolaşmışlardır.

1 yer dolaşanlar Adapazarı, Edirne, İzmir, Kırklareli gibi şehirlere çoğunluk ailece gitmişlerdir. Gidiş sebebi olarak da çalışmak ve göçmen olan 2 kişide isteğin oradan yapılması neticesi gitmişlerdir. (T. D9)

Ortalama kalış süreleri 2 yıldır. Yaptıkları işler ise çarvak, amele, işçi gibi vasıfsız işlerdir ve inşaat, fabrika kahvehane gibi yerlerde çalışmışlardır. Ayrılış nedeni olarak da iyi bir iş bulamama sebebi yaygındır. (T. D10)

2 yere gidenler 1.yer olarak Almanya, Adana, İzmir ve Zonguldak'a gitmişler, gidiş sebebi gene çoğunluk çalışmak içindir. Kalınan süre ortalama 8 aydır. Yapılan işler çeşitlilik gösterir. İşin bitmesi yada fazla kazançlı olmadığı gibi nedenlerle ilk gittikleri yerden ayrılmışlardır. (T.D11-12)

2.yer olarak Çatalca, Çankırı, Salihli, Mersin gibi yerlere gidilmiştir. İş bulmak ve tanıdıklarının oraya geçmesi, evlilik, kendi memleketi oluşu gibi nedenlerle göç etmişlerdir. Kaldıkları süre ortalama 4 senedir. Yapılan işler ise kaynakçılık, soğuk demirçilik gibi vasıflı işçiliklerle, rencberliktir. Gezinememe, askerlik ve Salihli'de olan deprem nedeniyle ayrılmak zorunda kalmışlardır. (T. D13-14)

3 yer dolaşan 1 kişi küçük oluşu dolayısıyla göçmen olan ailesiyle Kütahya, Eskişehir, Bursa gibi şehirleri dolaşmıştır. (T. D15)

8 yer dolaşan 1 kişinin hayat öyküsü detaylı ile verilmiştir. (Bkz. Hayat Öyküsü VIII)

İstanbul'a geldikten sonra başka şehirlere gitme oranı oldukça düşüktür. (% 15.6) -39 yaş grubunda İstanbul'a geldikten sonra başka yerlere gitme oranı +40 yaş grubuna oranla yarıyarıya daha fazladır. Gidenler ise çoğunluk 1 yere gitme eğilimindedir ve gene çoğunluk bu yer kendi memleketleri olmaktadır. Kaç yere gittiği belli olmayan 1 kişi 7 sene boyunca Hindistan, İngiltere, Kanada, Almanya gibi memleketlere çalıştığı çeşitli ticaret gemileriyle dolaşmıştır. 1 yere gidenlerden 3'ü Almanya, diğerleri ise Çankırı, Erzurum, Giresun, Kütahya, Sivas şehirlerine çalışmak, evlilik gibi sebeplerle çoğunluk yalnız gitmişlerdir. Ortalama kalış süreleri 2 yıldır. Yaptıkları işle ise inşaat işçiliği kaynakçılık, soğuk demircilik gibi işlerdir. Geçinememe, iş bulamama gibi sebeplerle gittikleri yerden ayrılmışlardır. (T. D19-20)

2 yere giden 2 kişi ilk olarak Artvin ve İzmit'e ikinci olarak da Avusturya ve Adana'ya çalışmak üzere gitmişlerdir. (T. D21-22)

İstanbul'a gelip yerleşenlerin en yoğun olduğu yıllar 1965-1969 yıllarıdır. İstanbul'a yerleşme yaşı ise medyon olarak 23.0 tür. Memleketi terk yaşında görüldüğü gibi burada da 39 yaşından genç işçilerde (19.5) İstanbul'a yerleşme yaşı diğer gruba (28.5) göre oldukça düşüktür. (T. D23)

İlk araştırmada %40.3'ü gecim zorluğu ve çalışmak için bizim araştırmamızda ise %34.4'ü iş imkanının fazla olduğunu belirterek İstanbul'a gelmişlerdir. Gelme nedeni olarak görüldüğü gibi her iki araştırmada da bir paralellik söz konusudur.

İlk araştırmada %23.6 sı ise göçmenler olup anavatan olduğu için geldiklerini belirtmişlerdir. Bizim araştırmamızda da mutlaka bu anavata gelmek şeklindedir. Fakat öze baktığımızda %2.1'i istek İstanbul'dan yapıldı şeklinde cevaplamışlardır. Görüldüğü gibi sadece 2 kişi gibi küçük bir sayıdır. Sanıyorumki göçmen gruptan bir kısmı yine kesin olarak bu yöntemle çağrılmalarına rağmen herkesçe bilindiğini göz önüne alarak bu soruyu akrabalarımız vardı yada ailem gelmiş şeklinde cevaplamışlardır. Ayrıca İstanbul'un güzel ve büyük bir şehir oluşuda İstanbul'a çekimi artıran bir diğer sebeptir. (T. D24)

İşçilere İstanbul'a gelip yerleşme tarihi sorulduğunda çoğunluk en son ailece geldikleri tarihi vermektedirler. Yani ancak o zaman kendilerini İstanbul'lu saymaktadırlar. (Bkz. Hayat Öyküsü IX)

İstanbul dışı doğumlu işçilerin ve babalarının doğum yerlerindeki işleri büyük oranda çiftçiliktir. (T. D.25-26)

Diğer araştırma sonuçlarında ise işçilerin ve babalarının meslekleri çiftçiliğin yanı sıra azımsanmayacak oranda serbest işler ve fabrika işçiliğidir.

Konuşulanların kaç yenerasyonda nereli olduğuna baba ve babanın babasına göre bakarsak %60.0, 3 yenerasyondada (yani konuşulan, konuşulanın babası, babasının babası) aynı yer doğumludur. 3 yenerasyon aynı yerde doğanlarda en fazla frekans Yugoslav doğumlulardadır, daha sonra ise Giresun doğumlular gelir. %27.5 i 2 jenerasyonda (yani konuşulan ve babası) aynı yer doğumludur. %12.5 onun ise doğum yeri gerek baba gerekse

büyükbabadan farklıdır. Yoğunluk İstanbul doğumlulardadır. (T.D30)

Konuşuların kaç jenerasyonda nereli olduğuna anne ve annenin babasına göre bakarsak 3 jenerasyon aynı doğumlu olanının baba ve babanın babasından biraz daha yüksek olduğunu görüyoruz. (% 68.8) Burada da en yüksek frekans Yugoslav doğumlularda daha sonra ise Giresun doğumlulardadır. %12.5 u anne ile aynı yerde doğmuş, %18.7 si ise anne ve annesinin babasından başka yerde doğmuşlardır. Yığılım Kırklareli ve İstanbul doğumlulardadır. (T. D31)

Şimdide konuşuların memleketlerini terk ettikleri zamanki medeni hallerine bakalım. Evli (%45.5) ve bekarların (%54.5) oranı hemen hemen yarı yarıyadır. Bekarların çoğunluğu ailesiyle ya da yalnız gelmişlerdir. 39 yaşından genç grupta 15 kişi ailesi ile gelirken 40 yaşından büyük grupta sadece 3 kişi ailesi ile gelmiştir. Ailesi ile gelenler büyük oranda 18 yaşın altındaki çocuklardır. Yalnız gelenler ise yaşı büyük kendi başına özgür yaşama yeteneğini kazanmış yada bu amaçta olan kişilerdir. Bazıları ise abisi, bir akrabası, arkadaşı yada hemşehrisi ile memleketini terkz etmiştir. Evli olan 35 işçiden 15'i eşleriyle birlikte gelmiş geriye kalan 20 işçinin ise eşleri yaklaşık 1 sene sonra yanlarına gelmiştir. (T.D32)



E- FABRİKA İŞÇİLERİNİN İŞ DURUMLARI (E Grubu Tabloları T.E1-E48)

Bu bölümde fabrikadaki iş durumlarıyla ilgili konuları ele alalım. Konuşulan 80 işçinin %78.7 si bu fabrikaya girmeden evvel başka işyerlerinde çalışmışlardır. Bu oran 9 yıldan az çalışan işçilerde 10 yıldan fazla çalışanlara göre daha yüksektir. Başka yerde çalışanların %38.1'i 1.ş, %33.3 ü, 2 iş diğerleride az oranlarda 3,4,5 iş değiştirmişlerdir. Belirsiz kategorisine alınan 3 kişi belirli bir iş yapmamış ayakkabı bayacılığı, isportacılık, simit satıcılığı gibi işlerde belirsiz sürelerde çalışmışlar arada ise işsiz gezmişlerdir. (T. E 1)

Diğer araştırma sonuçlarına bakarsak işçilerin %62.8'i başka işlerde çalışmışlardır. Kaç iş değiştirerek fabrikaya girdiklerine bakacak olursak çoğunluk 1 iş değiştirerek az oranlarda da 2 ve 3 iş değiştirerek bu fabrikaya girmişlerdir.

1 yerde çalışanlar ilk işlerine ortalama olarak 13 yıl evvel girmişler -8 yıl çalışanlar ortalama 11 yıl, +10 yıl çalışanlar ise ortalama 21 yıl evvel girmişlerdir. 24 kişinin yarısı daha öncede fabrikada çalışmışlar bunlardan 5'i gene Sungurlar'ın bir başka fabrikasında diğerleri ise şirket, bakkal, inşaat, atölye gibi yerlerde çalışmışlardır. 1 yerde çalışanların yarısı vasıfsız işçilik yapmışlar diğer kısmı ise kaynak, tesviye, pres gibi meslek kollarında ortalama 3 sene çalışmışlardır. Çalıştıkları semt çoğunluk Alibeyköy ve silahtardır. Yani şu an çalıştıkları yere yakın yerlerde çalışmışlardır ilk olarak. Ayrılış nedeni olarak askerlik, iş yerinin kapanması,

ücret azlığı ve sosyal haklardan yoksunluk ön plandadır. -9 yıl çalışanlarda 1 yerden ayrılış nedenleri büyük çoğunluk fabrikanın kapanması ve askerlik iken +10 yıl grubunda askerlik ücret-azlığı ve sosyal hakların yoksunluğu ön plandadır. (T.E2-3-4)

2 yerde çalışanlarda da 1 yerde çalışanların özellikleri görülmüş ancak işten ayrılış nedenleri biraz daha farklıdır.

1.işten ayrılış nedenleri arasında askerlik ücret azlığı sigortasızlık gibi nedenler gelirken 2. işten ayrılış nedeninin başında işten çıkartılma ve ücret azlığı gelir. (T.E4-5-6-7-8-9-10-11)

3 işte çalışanlar 1.işlerine ortalama 15 yıl, 2.işlerine 10 yıl, 3.işlerine de 9 yıl evvel girmişlerdir. Her 3 işte de fabrika, inşaat, atölye gibi işlerde çalışılmış. İlk işte genellikle çırak, amele gibi vasıfsız işçi durumunda olanlar 2. ve 3. işlerinde sanat sahibi olup vasıfı işçi durumuna geçmişlerdir. İlk işlerinde yaklaşık 2.5 sene 2.işlerinde 3 sene 3.işlerinde ise yaklaşık 2 sene çalışmışlardır. Her 3 işte ayrılmalarda askerlik, ücret azlığı, çalıştığı işyerinin kapanması gibi nedenler baştır. 4 ve 5 işte çalışanlarda 3 işte çalışanlarla aynı özellikleri göstermektedir. (s. 60-61)

T.E12'ye göre en fazla işçi 1979 ve 1974 yıllarında Fabrikaya girmiştir. En eski giren işçi 1960 yılında en yenisi ise 1981 yılında fabrikaya girmişlerdir. Fabrikaya giriş yaşı medyon olarak 29.0 dur. 39 yaşından genç işçilerin giriş yaşı daha düşük (24.5) 40 yaşından büyük işçilerin giriş yaşı ise yüksektir. (33.5)

12 yıl evvel alınan işçilerin fabrikaya giriş yaşı ise ortalama 22.3 tür.

Konuşulanların yarısından fazlası (%53.7) buradaki işlerine sanatkar, %41.2si ise yardımcı olarak başlamışlardır. Sanatkarların daha yüksek olmasının nedeni kapanmış diğer fabrikadan nakil olan işçilerin oraya yardımcı olarak girip sonradan sanatkar olup buraya nakil olmalarındandır. Esas olarak fabrikaya yardımcı girip burada bir sanat sahibi olma daha yaygındır. Tablo E 13'de de görüldüğü gibi 9 yıldan az çalışanlar diğer gruba göre daha fazla sanatkardan oluşmaktadır.

Sanatkar olanların büyük çoğunluğu elektrik kaynakçısı olmak üzere kesici, matkapçı, tesviyeci, montajcı gibi meslek gruplarında işe başlamışlardır.

Yardımcı olanlar ortalama 2.5 sene sonra sanatkar olmaktadır. İşe girişlerde sanatkarlar mutlak imtihan edilmektedir. Yardımcılar için ise böyle birşey sözkonusu değildir. Ancak yardımcı bir sanat öğrendikten sonra imtihan edilip başarılı olanlar sanatkar olurlar. (T. E13)

Konuşulan işçilerin %60'ı fabrikaya girdikleri işten başka işlerde çalışmaktadırlar. Diğer araştırma sonuçlarında ise işçilerin ancak % 25.5'i fabrikada iş değiştirmişlerdir.

-9 yıl grubunda 45 kişiden 23 kişi fabrikaya girdiği işte çalışmakta, +10 yıl grubunda ise 35 kişiden ancak 9 kişi fabrikaya girdiği işte çalışmaktadır. (T.E14)

Konuşulanlardan 31 kişi 1 iş, 14 kişi 2 iş, 1 er kişide 3,4 ve 5 iş değiştirip bugünkü meslek gruplarına gelmişlerdir.

1 iş değiştirenlerin ilk işleri Büyük çoğunluk yardımcılıktır. İlk işler arasında ayrıca elektrik kaynakçılığı, matkap, mantaj, kumlama ve galvanisleme gibi fabrikaya sanatkar olarak girip ihtiyaca göre başka bir sanat dalına kayan kişiler yer alır. (T.E15)

2 iş değiştirenlerin gene ilk işleri çoğunlukla yardımcı- lıktır. 2.iş olarakta montaj, elektrik kaynağı, tozaltı kaynağı, kesicilik yaptıktan sonra şimdiki mesleklerine geçmişlerdir. 3 iş değiştiren 1 kişi fabrikaya yardımcı girmiş sonra boru kıvrır- ma makinasında çalışmış daha sonrada elektrik kaynağını öğrenen- rek bir müddet elektrik kaynakçılığı yaptıktan sonra bugünkü mes- leği olan tozaltı kaynakçılığına gelmiştir. 4 iş değiştiren 1 ki- şisi fabrikaya meydancı olarak girmiş (yani yerleri silip süpürme) silindirde saç bükmüş, daha sonra demirhanede çalışmış, borucu olmuş ve şimdiki mesleği olan ekipbaşılığa yükselmiştir. 5 iş de- ğiştiren 1 kişi yardımcılıkla ise besleniş röntgende ve silindirde çalıştıktan sonra matkapçılık yapmış sonra kesici olmuş son ola- rakda şimdiki mesleği olan montajcılığı yapmaktadır. (T.E16)

Fabrikaya girişlerde işçilerin %61.3 ü herhangi birinin yardımı olmaksızın %26,2 si ise fabrika içindeki bir kişinin yar- dımı ile işe girmişlerdir. -9 yıl gurubunda 45 kişiden 38'i içerden bir yardım almazken +10 yıl grubunda 35 kişiden 21 ki- şisi içerden yardım almadan işe girmişlerdir.

İçerden yardım alarak girenle +10 yıl grubunda daha yüksektir. Yardım edenler genellikle arkadaş, akraba, yada ida-

recilerdendir. Bir kısmı ise (%12,5) fabrika dışındaki bir tanıdığının yardımıyla işe girmişlerdir. (T.E17)

İçerden yapılan yardım personele tavsiye şeklinde, dışardan yapılan yardım ise işçi arandığını haber verme şeklinde olmuştur. (T.E 18)

İşe kimsenin yardımı olmadan giren 49 kişiden 12 si diğer fabrikadan nakil olmuş, 11 kişi gazete ilanı, 11 kişi işçi arandığını duyup müracaat ederek 8 kişi ise işçi aranıyormu diye kapıya gelip sorarak işe girmişlerdir.

Daha evvel yapılan araştırma sonuçlarına göre ise gazete ilanı ile işe giren işçi daha fazladır. (% 29.3) İş ve İşçi Bulma Kurumu aracılığıyla gelenlerin oranı ise %15.3 tür. Bugün ise gazete ilanı ve İş ve İşçi Bulma Kurumu aracılığı ile girenler çok azdır. İşsizliğin son yılların en büyük problemlerinden olması dolayısıyla işçi arandığında arkadaş, hemşehri vasıtasıyla işsiz olan kişiler haberdar olmaktadır, dolayısıyla gazete ilanına yada iş ve İşçi Bulma Kurumu'na gerek olmamaktadır kanaatindeyim.

Çalışanların %40.0 l bu fabrikada kursa tabi tutulmuşlardır. -9 yıl grubundaki işçiler +10 yıldır çalışanlardan daha az kursa tabi tutulmuşlardır. (T. E 19)

Diğer araştırma sonuçlarında da kurs gören işçilerin oranı hemen hemen aynıdır. (% 35.8)

Kaynak kursunun en fazla görülen kurs olduğu T.E20 den anlaşılmaktadır. Kurslar medyon olarak ortalama 2,5 ay sürmüş-

tür. Alınan cevaplardan kursların işçilere yararı olduğu anlaşıl-  
maktadır. Yarar gördüklerini söyleyen işçilerin çoğu sanad öğren-  
nip vasıflı işçi durumuna geçmeleri dolayısıyla memnundurlar.

Yarar görmeyenler ise süre azlığı, zaten biliyordum, yazılanla  
yapılan aynı şey değildir şeklinde cevaplar vermişlerdir. (T.E20-21)

Çalışanların büyük bir kısmı şimdiki meslek türlerinden  
memnundurlar. (% 83.7) -9 yıl grubunda meslek türünden memnu-  
niyet +10 yıl grubuna göre daha fazladır. Memnun olmayanlar işin  
ağırlığı sağlığa zararlı duşu gibi nedenler ileri sürmüşlerdi.  
(T. E 22)

80 İşçide fabrikada yaptıkları işin önemli olduğunu be-  
lirtip yaptıkları işlere karşı sorumluluk duyduklarını verdik-  
leri cevaplarla göstermişlerdir. (T. E 23)

Çalışanların %55.0'ı işyeri şartlarından memnun değıl-  
dir. Memnun olmama oranı 39 yaşından gençlerde ve 10 yıldan faz-  
la çalışanlarda daha yüksektir. 12 yıl evvelki duruma bakarsak  
işçilerin ancak % 16.8 inin işyeri şartlarından memnun olmadık-  
larını görüyoruz.

% 25.0'ı iş yerinin soğukluğu, % 22.8'i maaşların zama-  
nında verilmediğı % 20.7 si çıkan zehirli gazlar nedeniyle iş-  
yeri şartlarından memnun olmadıklarını belirtmişlerdir. (T.E24)

Buna mukabil %82.5 gibi büyük bir oranı başka bir işye-  
rinde çalışmayı düşünmemektedir. Başka işte çalışmayı düşünen-  
ler 39 yaşından gençlerde ve 9 yıldan az çalışanlarda daha faz-  
ladır. Başka bir işte çalışmak istemeyenlerin %21.8'i bir şika-

yeti olmadığını, % 21.8'i artık yaşlandığını, % 16.7'si iş bulma zorluğundan % 16.7 si ise emekli olacağım gibi nedenler söylemişlerdir. (T.E 25) Başka bir yerde çalışmak isteyen 14 kişinin verdiği toplam 16 cevaptan 4 ünde sağlığa uygun bir ortamda çalışmak istediklerini 3 ünde burada huzursuz olduklarını 3 ünde temiz bir işte çalışmak istedikleri şeklinde cevaplar sıralamışlardır. Başka bir işte çalışmayı düşünenler gene fabrika ve kendi meslekleriyle ilgili işlerde çalışmak istemişler, 1 kişi ise bankacı olmak istemektedir. (T. E 26)

Biraz daha fazla bir aylıkla başka bir fabrikada çalışmak istemişsiniz diye sorulduğunda %42.5'i evet cevabı vermişlerdir. -9 yıl grubundakiler +10 yıl grubuna göre daha fazla para kazanacaklarını, huzurlu ve sağlığa uygun bir ortamda çalışmak istediklerini belirtmişlerdir. %55.0'i ise işe alıştım, emekli olacağım, artık yaşlandım gibi nedenlerle başka bir fabrikada çalışmak istemediklerini belirtmişlerdir. (T. E 27)

Diğer araştırma sonuçlarına göre % 59.1'i büyük ölçüde ücret azlığı, eve uzak, iş ağır, amirler kötü gibi sebeplerle biraz daha fazla aylıkla başka bir fabrikada çalışmak istediklerini belirtmişlerdir. İstemeyen %40.9 luk kısım ise fabrikadan memnun olduklarını arkadaşları olduğu, eve yakın gibi cevaplar vermişlerdir.

Fazla mesai yapan % 81.2 lik kısım ayda ortalama 41.5 saat mesai yapmaktadır. Gene nüfusu daha az yaşlı nüfusun ise daha fazla mesai yapısı ilgi çekicidir. (T. E 28)

Daha fazla mesai yapmak istermisiniz sorusuna ise %64.6 sı hayır cevabı vererek büyük çoğunlukla yorulduklarını belirtmişler evet cevabı veren diğer kısım ise paranın yetmediğini bu yüzden çalışmak istediklerini belirtmişlerdir.

İşçilerin %73.7 si fazla mesaiye mecbur tutulmamakla % 24.3'ü ise mecbur tutulmaktadır. (T. E 29)

İşçilerin az bir kısmı (% 36.3) vardiyeye usulü çalışmaktadır. -9 yıl grubu +10 yıl grubuna oranla daha fazla vardiyeye usulü çalışmaktadır. Vardiyeye usulü çalışan 29 kişiden 24'ü gece ve gündüz çalışması arasında fark bulunduğunu bu farkların ise soğuk, uykusuzluk ve verim düşüklüğünden kaynaklandığını belirtmişlerdir. Çoğu bu farklardan şikayetçidir ve gece vardiyasının kaldırılmasını istemektedir. (T. E 30-31)

Konuşulanların hepsi fabrikanın veriminin artmasında veya azalmasında işçinin tesiri olduğuna inanmaktadır. Fabrikadaki ihtihsalin artması ve işçinin daha iyi çalışmasını büyük çoğunlukla ücretlerin tatmin etmesi ve zamanında verilmesine bağlamışlar, idarecilerden iyi davranış beklediklerini işçi işveren arasında bir diyalog olursa verimin artacağı fikrinde olduklarını dile getirmişlerdir. (T. E 32)

Diğer araştırmada da işçiler özellikle para konusuyla verim arasında ilişki kurmuşlar moralleri düzgün olur bol malmeye verilirse daha verimli çalışacaklarını belirtmişlerdir.

Çalışanların %80'i mükafat ve ceza almıştır. 64 kişinin % 92.2 si prim, %4.7 si ceza, %3,1'i ise hem prim hemde ceza almışlardır.



Diğer araştırmada prim alanların oranı çok azdır. (%32.8) ceza alanlar ise daha fazladır. (% 13.9)

Prim çoğunluk 1 ve 2 kere alınmıştır. (T. E 33)

Yarıdan fazlasında (% 59.0) primin alınış sebebi zor ve acele işin vaktinden önce bitirilmesi neticesidir. Ceza alan 5 kişide 1 er kere iş hatası yapma, amirlere iteatsızlık, mesaiye gelmeme, paydos zili çalmadan el yıkama gibi sebeplerle ihtar cezaları almışlardır. Fazla mesaiye gelmek istemeyen ve ihtar cezası alan kişinin bir kahvehanesi vardır ve hafta sonları orada çalışmak istediği için mesaiye gelmemektedir, Madem 2 iş yasağı tazminatını verip çıkartsınlar demektedir. (T. E 34)

İş kazası geçirenleri diğer, araştırma ile karşılaştırırsak geçen yıllara nazaran bir artıştan söz edebiliriz. İşçilerin %24.8'i iş kazası geçirirken bugün bu oran % 53.7'ye yükselmiştir. Kazaların mahiyetinde bir değişiklik olmamıştır, her iki araştırmada da el ve ayak parmakları ezilmelerinin çokluğu dikkati çeker, daha sonra göze çapak kacması ikinci sırayı alır. 9 yıldan az çalışan 45 kişiden 19 u iş kazası geçirirken 10 yıldan fazla çalışan 35 kişiden 24 ü iş kazası gecirmişlerdir. Görüldüğü gibi +10 yıl grubu daha fazla iş kazası geçiren gruptur. (T. E 35)

Kazalar 1966 ve 1982 yılları arasında herhangi bir yıl-  
gılım göstermeden yayılmaktadır. (T. E 36)

Kazaların nasıl olduğuna bakarsak genellikle vücudun herhangi bir kısmına saç, makina gibi ağır bir cismin düşmesi

sonucu olduğunu, yada kaynak, taşlama yaparken göze çapak sıçraması şeklinde olduğunu görüyoruz. (T.E 37)

Kaza geçiren 35 işçiden 6 sı kazada hatası olduğunu dikkat etseydim olmazdı şeklinde dile getirmiştir. İlk tedavi için Eyüp sigorta hastahanesine gitmişler ve gerekli ilgiyi görmüşlerdir. (T. E 38)

% 57.5 inin çalıştıkları yerde sağlıkları ile ilgili şikayetleri vardır. +10 yıl grubundakiler, -9 yıl grubuna oranla daha fazla sağlıklarından şikayetçidirler. Şikayetler çoğunlukla kirli hava ile oluşan mide ve teneffüs yolları rahatsızlıkları ile soğuk nedeniyle oluşan romatizma ve soğuk algınlığı rahatsızlıklarında toplanmaktadır. (T. E 39)

Siz patron olsaydınız önce hangi sorunlara çözüm getirirdiniz? sorusuna alınan cevaplar işçinin daha evvel dile getirdiği sorunların hemen aynıdır. İşyerinin soğuk ve havasız oluşu ki buna çözüm olarak kalorifer ve havalandırma sistemi yapılmasıyla halledileceğini zaten bu işi yaptıklarını ve gene kendileri yapabileceklerini söylemişlerdir. Ücretlerin az oluşu ve zamanında verilmeyişi ki bunun içinde zamanında para bulmak için harekete geçilmesi gerektiğini belirtmişler, Morallerinin bozuk olduğunu bildiren bir kısım işçi ise idarecilerden hoşgörü ve tatlı dil beklediklerini dile getirmişlerdir. (T.E40-41)

Yemek konusuna geldiğimizde diğer çalışmadaki yemeklerden memnun olanların meydana getirdiği %73.0 lik oranın %45.0'e düştüğünü görüyoruz. +10 yıldır çalışanlar -9 yıldır

çalışanlara oranla daha fazla yemeklerden memnuniyetsizlik göstermektedirler. Memnun olmama nedenlerinin başında yemek yapan kadronun kıyafetsiz oluşu ve kadronun değişmesi gerektiğini söylemişlerdir. (T. E 42) İşçilerin genel yapısında bulunan yemek beğenmeme tavrı burada görülmektedir. Bu bir yerde sanıyorumki işçilerin ücretlere çalışma koşullarına olan isyanının açıkça belirtilmeyip yemekleri kötüleme şeklinde zuhur edişidir.

Fabrika vakfına üye olmayan 72 kişinin çoğunun böyle bir vakıftan haberi yoktur. Haberi olanlar ise gerek görmediklerini belirtmektedir. Üye olan 8 kişi çok eskiden üye olmuşlar paramız birikiyor diyerek çıkmayı düşünmediklerini dile getirmişlerdir. (T. E43)

Diğer araştırmada vakfa üye olanlar işçilerin %41.6 sını teşkil eder. Eskiden işçilere şayet üye olurlarsa %3 aylıklarından kesileceğini %3 de fabrika sahibinin para koyacağını ve kendilerine ek bir emeklilik ikramiyesi olacağını söylemişlerdir. Fakat zaman geçipte fabrika sahibi % 3'ü koymayınca vakıf önemini kaybetmiş ve üye sayısı da giderek azalmış ve bugünkü duruma gelinmiştir.

İşçilerin senelik izin durumlarına bakarsak geçmiş senelere göre daha rahat durumdadırlar. Diğer araştırmada %45.0'i iznini istediği zaman alırken bu oran %70.0'e çıkmıştır.

Geçen sene işçiler tarafından en fazla tercih edilen aylar Temmuz-Ağustos ayları olmuştur. (T. E 44)

İşçilerin %49.2 si tatillerini İstanbul'da geçirmişler

% 36.5'i kendi memleketlerine gitmişlerdir. -9 yıldır çalışanlar +10 yıldır çalışanlara oranla daha çok memleketlerine gitmekte +10 yıl grubu ise tatillerini daha çok İstanbul'da geçirme eğilimindedirler. %6.3'ü tatillerinin bir kısmını İstanbul'da bir kısmını memleketlerinde geçirmişler, %8.0'i ise tatillerinin bir kısmını İstanbul'da bir kısmını ise İstanbul dışında değerlendirmişlerdir. (T. E 45)

Bu senede iznini geçirmek isteyenler geçen sene olduğu gibi çoğunluk Temmuz-Ağustos aylarını seçmişlerdir. Bir kısmı Mayıs-Haziran'ı tercih ederken, bir kısmı ise ramazanda çıkmak istediklerini belirtmişlerdir.

Çalışanlar ortalama 13.5 yıldır sosyal sigortaya bağlıdır. Sosyal sigortaya bağlı olanlar en az 6 en çok ise 28 yıldır sigortalıdır. (T.E 47) Diğer araştırmada ise işçiler ortalama 5 yıldır sigortalıdır.

İşçilerin % 56.3'ü sosyal sigortadan memnundur. Memnun olmayanlar ise doktorların iyi muayene etmediğinden hastanede çok bekledikleri gibi sebeplerden dolayı şikayetçidirler. (T.E48)

Bakarak görülmüştür ki ER baba ve erkek çocuklar tercih etmektedirler. ER Babalarının %98.7 si fabrikaya işçisi olarak çalışırken %1.3 ise işçisi olarak çalışmamakta ortalama aylık kazançları nedeniyle 24.499,50 TL'dir. (T.33)

Tablo 36'da görüldüğü gibi işçilerin %98.7 si fabrikaya işçisi olarak çalışırken %1.3 ise işçisi olarak çalışmamakta ortalama aylık kazançları nedeniyle 24.499,50 TL'dir. (T.33)

F- FABRİKA İŞÇİLERİNİN EKONOMİK DURUMLARI (F Grubu Tabloları  
T.F 1-T.F 12)

Tablo FI'e göre işçilerin büyük bir kısmı aldıkları ücretleri emeklerinin karşılığında az görmektedir +10 yıl grubundakiler -9 yıl grubundakilere göre daha çok memnuniyetsizlik göstermişlerdir.

Gene büyük kısmı para biriktirememekte, aldığımız neki nasıl biriktirelim demektedirler. Paranız olduğu takdirde ne iş tutardınız diye sorulduğunda %16,2 si bunu hayal bile edemediğini %10'u iş tutmak yerine ev yapardım cevabını vermişler. Diğerleri ise demir dağlama, atölyesi, bakkal, memlekette çiftçilik, ticaret yapmak istediklerini belirtmişlerdir.

Diğer araştırmada ise işçilerin çoğu atölye açmak, serbest çalışmak fikrinde toplanmışlardır.

Konuşulan işçinin ailesinde konuşulandan başka %27,5 oranında çalışan kişi vardır. -39 yaş grubunda çalışan sayısı +40 yaş grubuna göre daha azdır. Çalışanların çoğu 1 kişidir.

Ailede konuştuğumuz kişide dahil kimlerin çalıştığına bakarsak çoğunluğu HR baba ve erkek çocuklar teşkil ederler.(T.F2)

HR. Babaların %98,7 si fabrika işçisi %1,3 ise inşaat işçisi olarak çalışmakta ortalama aylık kazançları medyan 24.4999.50 TL.dir. (T.F3)

Tablo F4'te anne ve kız çocuk birleştirilerek gösterilmiştir. Buna göre 3 kişi dokuma fabrikasında işçi 1 kişide triko atölyesinde makasçı olarak çalışmaktadır. Aylık kazançları

ortalama 13.300 TL.dir. Babalardan bir hayli farklı olduğu görülmektedir. ~~herbir kopmamıştır, 1 kişide ilaç göndermektedir.~~

Tablo F5'e görede erkek çocuğa erkek yeğen ve baldızın oğlu ilave edilmiştir. 8 kişi fabrikada çalışmakta diğerleri (T.F11) kuyumcu, terzi, terlik, ayakkabı, çanta atölyesi gibi yerlerde (B) çalışmakta olup bilinenlerin ortalama aylık kazançları 14.999.90 TL.dir. (T. F 5-6-7)

Konuşulan işçilerin %25.0 inin başka yerden gelirleri vardır. Diğer araştırma sonuçlarında ise bu oran yarı yarıya azdır. (% 12.4) ~~gözetimlik yiyecek yardımdır. Ve hermen her buna yapılmıştır.~~

Başka geliri olan 20 kişiden 7 sinin memleketteki araziden geliri vardır, 5'i evlerinden kira almakta, 3'ü anne babalarının aldığı emekli aylığından yararlanmakta 3'ü ise dışarıda ek iş yapmaktadırlar. Bilinen ortalama ek aylık gelir 5.499.50 TL.dir. -39 yaş grubunda ek gelir daha yüksek (5.999.50 TL.) +40 yaş grubunda ise daha düşüktür. (4.999.50 TL) (T.F8-9)

Toplam aylık gelire baktığımızda hepsi bilinen için ortalama gelir 27.499.50 TL.dir. 39 yaşından genç grupta gelir daha düşük (24.999.50 TL.) 40 yaşından büyük grupta ise daha yüksektir. (30.499.50 TL.) -9 yıl çalışanlarda medyan gelir 25.999.50 TL. iken +10 yıl çalışanlarda 30.499.50 TL.dir. (T.F 10)

Konuşulanların çok az bir kısmı (%11.7) memleketlerine maddi yardım yapmaktadır. Memleketlerine maddi yardım yapanlar 9 yıldan az çalışan grupta 10 yıldan fazla çalışan gruba göre daha çoktur. Muhtemelen 9 yıldan az çalışanlar memleketlerini

diğer gruba göre daha yeni terk etmiştir. Bu bakımdan memleketle ilişkiler henüz kopmamıştır. 1 kişide ilaç göndermektedir. Yardım yapılan kişiler çoğunluk ana babadır. Yapılan yardım 5.000 TL. civarında olup yaklaşık 2 ayda bir yapılmaktadır. (T.F11)

Diğer araştırma sonuçlarına göre daha fazla işçi (%39.8) memleketine maddi yardım yapmaktadır. Bu düşüşün sebebi muhtemelen hayat pahalılığıdır.

İşçilerin memleketten yardım görüp görmediklerine baktığımızda gene çok az bir kısmı (% 22.1) yardım görmekte ve bu yardım çoğunluk yiyecek yardımdır. Ve hemen her sene yapılmaktadır. İşçi ya kendi senelik izinlerinde gidip almakta yada köyden gelen biri vasıtasıyla gönderilmektedir. Bir kişi ise memleketten gelen en büyük yardımın akıl yardımı olduğunu. Bir derdi olduğunda annesine danıştığını söylemiştir.

İşçilerin memlekete yazdığı mektuplar (kutu saker, çay, şeker vb.) ve yiyecek (tahin ekmeği, tuzak, kurumi vs.) gibi şeyler göndermektedirler. Bu işçilerin çoğunluğu ise gelin teli ve kıyafetlerle memlekete gelirler. Elin boş giden işçilerin çoğu anneler tarafından memlekete yazılan mektuplar ve benden başka bakılmıyorlar şeklinde cevapları vardır. (T. 13)

İşçilerin memlekete yazdığı mektupların sayısı 200,00'den fazla olup bunların %26,3'ü annelere yazılmıştır. Anne babaların yazdığı mektupların sayısı ise 11,2'dir. Bu mektupların çoğu işçilerin memlekete yazdığı mektuplar ve benden başka bakılmıyorlar şeklinde cevaplarıdır. (T. 13)

G- FABRİKA İŞÇİLERİNİN MEMLEKETLE İLİŞKİLERİ, ANNE BABA VE  
KARDEŞLERİN DURUMLARI (G Grubu Tabloları T.GI - T.G20)

Göç edenlerin, %81.8'i memleketle olan ilişkilerini koparmamış hemen her sene memleketlerini ziyaret etmişlerdir. Memleketi ziyaret etme oranı -9 yıldır çalışanlarda diğer gruba göre biraz daha yüksektir. Ziyaret edenler hemen her sene memleketlerini ziyaret etmişlerdir. (T. GI)

Edeveynleri ziyaret oranı yüksektir (%65.1) bunun yanında çeşitli akrabalarda (%20.6) ziyaret edilen kişiler arasındadır. Ne amaçla gittikleri sorulduğunda çoğunluk ziyaret amacıyla bazılarıda ziyaret yanında tarlada çalışmak, ana babaya yardım, ürün satmak, tatil geçirmek, düğün ölüm amacıyla gitmişlerdir. (T. G 2)

Memleketlerini ziyaret edenler giderken çoğunlukla elleri boş gitmemekte yiyecek (kutu şeker, çay, çay şekeri vs) ve giyecek (takım elbise, kazak, entari vs.) gibi şeyler götürmektedirler. Bazı Yugoslav göçmenler ise gelin teli ve kına götürmektedirler. Eli boş giden 21 kişiden çoğu onlar durumunu biliyor ve bizden birşey beklemiyorlar şeklinde cevaplamışlardır. (T. G3)

Konuşulanların %32.5 inin yalnız annesi hayatta %30.0 nin anneside babasıda hayatta %26,3 ünün anneside babasıda vefat etmiş % 11.2 sinin ise yalnız babaları hayattadır. Anne baba sağ olanlar bekar çocukları ile oturmakta anne sağ ise oğlu ve gelini ile baba sağ ise de gene oğlu ve gelini ile oturmak-



tadır. Görüldüğü gibi anne ve babanın yeri birlikte olmaları halinde bekar çocukları ile birinden birinin ölümünde ise oğul yani olduğu söylenebilir. Her üç haldede İstanbul'da oturma oranı yüksektir. (T. G4-5-6)

Şimdide konuşulananın ve eşinin kardeş durumlarına bakalım. Konuşulanların %92.5 inin ortalama 2 si erkek 2 si kız olmak üzere toplam 4 kardeşleri vardır. (T. G7-8)

141 erkek kardeşin %89.4 ü yurt içinde %10.6 sı da yurt dışında oturmaktadır. Yurt dışında oturanların çoğu Almanya'da çalışan işçilerdir. Fransa, İsviçre, Libya, Arabistan, Yugoslavya'da diğer yurt dışında oturulan yerlerdir. (T. G 9)

Yurt içinde oturanların çoğunluğu (% 67.5) Marmara Bölgesi özellikle İstanbul'da oturmaktadırlar. Erkek kardeşin % 68.1'i eşi çocukları ile % 13.5'i ise anne baba ile % 9.2 si anne babası, eşi çocukları ile birlikte oturmaktadırlar. (T.G10-11)

169 kızkardeşten %94.7'si yurt içinde 9 tanesi ise 5'i Yugoslavya 4'ü Almanya olmak üzere yurt dışında oturmaktadırlar. Yurt içinde oturan kardeşlerin %63.1'i tıpkı erkek kardeşte olduğu gibi Marmara Bölgesinde özellikle İstanbul'da oturmaktadırlar. Kızkardeşte %91.1 oranıyla eşi ve çocukları ile oturmaktadır. Görüldüğü gibi konuşulananın kardeşleride tıpkı konuşulan gibi göç sürecinde kök aileden ayrılarak dağılmışlardır. (T.G11-12-13)

Konuşulananın eşinin kardeşleride konuşulananın kardeşlerinin gösterdiği özellikleri göstermişlerdir. (T.G 14-15-16-17-18-19-20)

H- FABRİKA İŞÇİLERİNİN SOSYO-KÜLTÜREL YAPILARI İLE BAZI  
KONULARDA İNANÇ, TUTUM VE DAVRANIŞ MODELLERİ  
(H Grubu Tabloları T.H1-T.H 44)

Eğitim durumuna bakacak olursak konuşulanların %87.5'i daha fazla eğitim yapma olanağı olsaydı okumak istediklerini belirtmişlerdir. 39 yaşında genç grub 40 yaş grubuna göre biraz daha istekli görünmüştür. Yarıya yakın kısmı (% 41.4) yüksek öğretim, % 14.4'ü liseye kadar % 17.1'i ise okuyabildikleri kadar okuyacaklarını belirtmişlerdir. (T. H 1)

Ne olmak isterdiniz sorusuna ise öncelikle makina mühendisi daha sonra ise mermar, doktor, öğretmen, sanatkar gibi cevaplar vermişlerdir. Kanımızca çoğunluğun makina mühendisi olmak istemesinin nedeni fabrikada çalışan üst kadronun hemen tümünün makina mühendisi olmasından ileri gelmektedir. Onların hayal ettiği daima üst kademede emir veren kişidir, dolayısıyla onların bu isteği bu fertlere olan gıptadan ileri gelmektedir. (T. H2)

Konuşulanların %85,0'i kız çocuklarını okutmak istemekte 39 yaşından genç işçiler 40 yaşından büyük işçilere nazaran kızlarını daha fazla okutmak eğilimindedir.

Erkek çocuğunu okutmak isteyenlerin oranı kızlara göre biraz daha yüksektir. (% 95.0) Görüldüğü gibi arada %10 luk bir fark vardır. Yani hala kız çocuğunun eğitim yapmasının gerekmediğine inananlar söz konusudur. 39 yaşından genç işçilerde oğlunu okutmak istemeyen hiçkimse yoktur.

Gerek kız ve gerekse oğlunu okutmak isteyenler çoğunluğu yüksek okul mezunu olmalarını bir kısmı maddi durumları elverdiğince bir kısmı ise bu kararı çocuklarına bırakmıştır.

Okutma sebeplerinin başında aahil kalmasınlar cevabı önemli bir yer alır. Ayrıca tahsilliye saygı duyulduğunu öne sürmüşlerdir. İşçilerin amacı çocuklarının kendi çektikleri sıkıntıyı çekmemeleridir. Yani okutma isteği kendi tahsilsizlikleri nedeniyle karşılaştıkları güçlüklerden edindikleri tecrübelerinden kaynaklanmaktadır.

Kızını okutmak istemeyen 12 kişi ise parasızlık, evlenince kocası baksın, kız çocuk okuyacakta ne olacak gibi sebeplerle okutmak istememişlerdir.

Oğlunu okutmak istemiyen 4 kişiden 3'ü oğullarının çalışırsa kendilerine daha yararlı olacağını 1'i ise okumadanda şimdi iyi para kazandığını bu yüzden okutmaya gerek görmediklerini söylemiştir. (T.H3-4-5-6-7)

Tablo H8'e göre %85.0'ı camiye gitmekte, 39 yaşından genç ve 9 yıldan az fabrikada çalışan işçilerde camiye gitme oranı diğer iki gruba oranla biraz daha düşüktür. Gidenlerin çoğu cuma günleri gitmektedir.

Konuşulan %38.8'i kuran kursuna gitmiş %61.2'si ise gitmemiştir. (T.H9)

Kızınızı gönderirmisiniz diye sorulduğunda %82.5'i evet oğlunuzu gönderirmisiniz diye sorulduğunda da %80.0'i

evet cevabı vermişlerdir. T.H10 ve 11'e göre kendileri kuran kursuna gidenlerin hemen tümü çocuklarında kuran kursuna göndermek istemektedirler. Kendileri kuran kursuna gitmeyenlerin büyük çoğunluğu kendileri gitmedikleri halde çocuklarını göndermek istemektedirler. Çünkü din konusunda onlara göre kuran kursu bir ölçüdür. Kendileri kursa gitmeyenler din açısından ekşik kaldıklarına inanmakta ve çocuklarını gönderirdim şeklinde bunu telafiye gitmektedirler kanatindeyim.

Gerek kız ve gerekse oğullarını neden kuran kursuna gönderdikleri sorulduğunda yarıdan fazlası dinini öğrensin şeklinde cevaplamışlardır. Kızını ve oğlunu göndermeyenler gerekçe olarak okulda yeteri kadar dini bilgi aldığını, gerek olmadığını, gericilik olduğu gibi cevaplar vermişlerdir. (T.H 12-13)

Diğer araştırma sonuçlarına göre ise tam tersine kız (%23.0) ve erkek (% 16.4) çocuklarını kuran kursuna gönderenlerin sayısı azdır.

80 kişinin % 63.7'si spordan hoşlanmakta. 39 yaşından genç işçilerin yaklaşık 3/4'ü spordan hoşlanmakta 40 yaş grubunda ise bu oran 1/2 ye inmektedir. En fazla sevilen spor türü yarıdan fazlasında futboldur. Voleybol, güreş, basketbol, boks koşu gibi dollarda diğer sevilen spor dalları arasındadır. (T.H14)

Gazete alan 66 kişidir. Gazete alma oranı 10 yıldan fazla çalışanlarda 9 yıldan az çalışanlara oranla daha yüksektir. Gazete alanların 28'i hergün, 19'u arasına, geri kalanlar ise haftada 1-2 kere almaktadırlar %90.9'u 1 gazete %9.1'i ise

2 gazete almaktadırlar. (T. H 15)

Büyük çoğunluk günaydın gazetesi olmaktadır. Gazete almayan 14 kişiden 9 kişi buldukça okumakta, 5'i ise hi ç okumamaktadır.

Gazete okuyanlara daha çok hangi sayfalar ilginizi çekiyor diye sorulduğunda %41.3'ü baş sayfa ve onun devamını % 18.5'i spor sayfasını, % 15.2'si her sayfayı %8.7'si ekonomi sayfasını daha büyük bir ilgiyle okuduklarını söylemişlerdir. (T. H 16-17)

Kahveye gidenler 47 kişi olup (% 58.8) bunların 21'i arasına 10'u hafta sonları, 9'u akşamları gitmektedirler. Kahveye gitme oranı 10 yıldan fazla çalışan işçilerde diğer gruba oranla daha yüksektir.

Diğer taze görede işçilerin %68.6 sı kahveye gitmektedir. Görüldüğü gibi %10 luk bir düşüş görülmektedir.

%34.9'u vakit geçirmek %30.2 si arkadaşlarla sohbet etmek %12.7 si oyun oynamak için kahveye gittiklerini söylemişlerdir. (T. H 18)

Radyo dinleyenler %76.3 olup %95.2 si evde geri kalan 3 kişide komşuda, işde ve kahvede dinlenmektedirler. Radyo dinleyenler çoğunluk akşam dinlemektedir. (T. H 19)

%78.7 sinin izlediği belirli bir program vardır. Radyoda en çok haberler dinlenmekte, türküler, şarkılar, müzik programları, radyo tiyatrosu gibi programlarda dinlenen programlar arasındadır.

Büyük çoğunluk (%57.5) TV seyretmektedir. Seyredenlerin %87.1'inin ise seyrettiği belirli programlar vardır. (T.H 20)

Bu programlar arasında en önemli yeri dizi filmler özellikle Dallas almaktadır, haberler ikinci sırayı alır. Ayrıca müzik programlar, spor programları, uykudan önce, olayların içinden, sağlık programları gibi programlarda izlenen diğer programlar arasındadır. (T. H 21)

TV'nin etkileri iyi yöndemi kötü yöndemi diye sorulduğunda %37.1'i iyi %22.9'u kötü %37,1 i hem iyi hem kötü yönde %2.9 u ise bilemediğini söylemiştir. TV'nin etkisinin iyi yönde olduğunu söyleyenlerin çoğunluğu eğitici olduğunu, dünyadan haberdar olduklarını, geri kalanlar ise oy alıyor, çocukların zekasını geliştiriyor gibi cevaplar vermişlerdir. (T. H 22)

Kötü yönde olduğunu söyleyenler ise açık filmlerin ahlak bozduğunu, yayınların eğitici olmadığını, göz bozukluğu yaptığını, uykusuz kaldıklarını, evde konuşma olmadığını belirtmişlerdir. (T. H 23)

Tablo H24'e göre emeklilik yaşı medyan olarak 47.0 dir. Genç grup daha önce emekli olmak istemekte (45.0) Yaşlı grup ise biraz daha fazla çalışmak istemektedirler. (49.5) 9 yıldan az çalışanlar 45.0 yaşında 10 yıldan fazla çalışanlar ise 50.0 yaşında emekli olmak istediklerini söylemişlerdir.

Konuşulanların %36.4 üne İstanbul'da yaşamak zor gelmektedir. 40 yaşından büyük gruba 39 yaşından genç gruba oranla İstanbul'da yaşamak daha zor gelmektedir. Yıl ayırımına bakarsakda

9 yıldan az çalışanlara 10 yıldan fazla çalışanlara oranla İstanbul'da yaşamak daha zor gelmektedir. Sebep olarak hayat şartlarının ağırlığı (ki zaten ücretlerin tatminsizliği konusunda da bunu belirtmişlerdi) çok çalışmaktan yıprandıkları, havanın pis olduğu, alışamadıkları, kalabalık olduğu şeklinde cevaplar vermişlerdir. (T. H29)

İstanbul'da yaşamamanın kendilerine zor gelmediğini söyleyen 49 kişinin yarısından çoğu alıştıklarını ki burada kente uyum sözkonusudur, burada her imkanın var olduğunu ekmeğini çıkardığı bir işi olduğunu, havanın temiz olduğunu, burayı sevdiğini, köyünde buranında aynı olduğunu söylemişlerdir.

%71.4'ü şehirdeki İstanbul hayatıyla köydeki hayatları arasında fark olduğunu, %11.7 si ise küçük geldikleri için hatırlamamaktadırlar. 40 yaş grubu işçiler 39 yaş grubu işçilere göre köy ve İstanbul' hayatları arasında daha fazla fark görmekte oldukları. (T. H31)

Bu farklar %20.5 oranıyla yaşantılarının burada daha iyi olduğunu yani şehir hayatının çağdaşlığından ve bunun getirdiği bazı kolaylıkları anlatmak istemektedirler, diğer taraftan %18.2 si köyde sağlıklı olduğunu yani köyün doğal yapısının insanın sağlığına daha uygun olduğunu söylemektedir. Bu bir yere şehrin kirli havası ve gürültüsünden kaynaklanmaktadır, %13,6 sı göçmen olmaları dolayısıyla orada özgür olmadıklarını, geri kalanlar köyde çalışmaya mecbur olmadıklarını, orada geçimin daha kolay olduğunu, köyde bu kadar gaillesi olmadığını, akrabalık

bağlarının köyde daha kuvvetli olduğunu, burada bir işi olduğu, burada cahillikten kurtulduğu, köyde elektrik, doktor, yol, vasıta olmadığı gibi farklar olduğunu söylemişlerdir. (T. H32)

Sizce şehir hayatı köy hayatına nisbetle dahamı iyidir diye sorulduğunda ise yarıdan çoğu (%61.0) evet %29.9'u hayır cevabı vermişlerdir. 39 yaş grubundakiler 40 yaş grubundakilere göre şehir hayatını köy hayatına nisbetle dahaiyi bulmaktadırlar. Şehrin köyden daha iyi olduğu cevabını veren 49 kişinin verdiği 57 cevaba göre %26.3 ü burada imkanların çok olduğunu, %24.6 sı para olduğu takdirde herşeyin olduğunu, %12.3 ü çalışma şartlarının burada daha iyi olduğunu, diğerleri ise burada belirli bir işi olduğu, yaşam koşullarının daha iyi olduğu, temiz giyindiğini, medeniyetin şehirde olduğunu, şehrin ekonomik yönden daha iyi olduğunu söylemişlerdir. (T. H33)

Hayır cevabı verenler ise köyün havasının suyunun temiz, taze yiyecekler olduğu, orada kendi işini yaptığını, artık köydede birçok imkanlar olduğunu, şehrin gürültülü ve kalabalık olduğunu söylemişlerdir. (T. H34)

Konuşulanların %61'inin köy hayatını şehir hayatına nisbetle daha iyi bulmalarına rağmen memleketinize dönmek istermisiniz sorusuna verilen cevaplar değişik olmuştur. %32.5'i dönmek isterken %67.5 i ise dönmek istemediklerini söylemişlerdir. Evet cevabı verenler köy hayatının kendi hayatları olduğunu, sakin temiz hava taze gıda olduğunu, yaşamanın orada daha kolay olduğu gibi nedenler söylemişlerdir. (T. H35)



Köye dönmek istemeyenlerin %25.4 ü rejimin değişikliği, orada özgür olmadıklarını, anavatanın kendi vatanları olduğu gibi siyasi sebeplerle gitmek istemediklerini %22.0 si isinin burada olduğu, %22.0 si orada geçinemediği %11.9 u buraya alıştığı için gitmek istememektedir. (T. H36)

Diğer araştırma sonuçlarına göre ise memleketine dönmek isteyenlerin oranı (%16.5) daha azdır. Dönme isteme sebepleri hemen hemen aynıdır.

Çalışanların %21.2 sinin bu fabrikada akrabaları vardır. -39 yaş grubunda ve -9 yıl grubunda çalışan işçilerin burada daha çok akrabaları vardır. Görüldüğü gibi daha yaşlı ve uzun süredir burada çalışanlar akrabalarını fabrikaya sokmaktadırlar. 15 kişinin 1 akrabası, 1 kişinin 2, 1 kişinin 3 akrabası olmak üzere toplam 20 akraba çalışmaktadır. Bunlar çoğunluk erkek kardeş, amca, amcaoğlu, teyze oğlu, abla-abi oğlu gibi yakın akrabalarıdır. (T. H37)

Konuşulanların hepsinin fabrikada arkadaşları vardır. Arkadaşlarınız nerelidir diye sorulduğunda özellikle kendi memleketlilerini seçmediklerini her yöreden arkadaşları olduğunu belirtmişlerdir.

%61.2 si fabrikadaki arkadaşlıklarını dışardada sürdürmekte, çoklukla ailece görüşerek, kahvede, gezerek sürdürmektedirler.

%36.3 ü arkadaşlarını çalıştığı bölümden seçerken büyük bir kısmının ise (%63.7) arkadaşları fabrikanın her bölümündendir. (T.H 38)

Konuşulanların büyük bir kısmının (%93.7) İstanbul'da ailece görüştüğü kimseler vardır. 5 aile ise hiç kimseyle görüşmemektedirler. Görüşenler ortalama olarak 2 ve 3 aile ile görüşmektedirler. (T. H39)

İstanbul'da görüşülen ailelerin %51.8 ini konuşulanın akrabaları özellikle kız ve erkek kardeş, %26,9 unu konuşulanın eşinin akrabaları özellikle kızkardeş ve anne baba teşkil eder. Geri kalan % 14.2 si memleketlileriyle %7.1'i ise komşu ve arkadaşlarıyla görüşmektedirler. (T. H40)

%35.0 i sık sık görüşmekte (haftada 1 den çok) %23.4 ü haftada 1 görüşmektedirler. Akrabalık bağlarının koparılmadığını görüyoruz. (T. H41)

İşçilere fabrikadaki boş vakitlerinizi nasıl değerlendiriyorsunuz diye sorulduğunda dinlenerek, çay içerek, soba başında ısınarak, arkadaşlarla sohbet ederek diye cevaplamışlardır. 1 kişi her boş vaktinde meraklı olduğu güvercinleri besleyip bakmaktadır. (T. H42)

Konuşulanların %28.8'i Türkçe'den başka dil bilmektedir. Arnavutça, Yugoslavca en çok, boşnakça, sırpça, gürcü dili, bulgarca, kürtçe de diğer bilinen diller arasındadır. 3 kişi okul seviyesinde az ingilizce, 2 kişi ise Almanya'da çalıştığı sırada az Almanca öğrenmiştir. (T. H43)

% 23.7 sinin ailesinde Türkçe'den başka dil bilen mevcuttur. Evde aile bireyleri özellikle gençler çoğunluk Türkçe konuşmakta, yaşlıların bazıları ise Türkçe'yi öğrenemedikleri için Yugoslavca, Arnavutça, Sırpçe ve Boşnakça konuşmaktadırlar. (T. H44)

## S O N U Ç

Yapmış olduğum araştırma sonuçlarını diğer araştırma ile karşılaştırarak yazarsak ortalama aile nüfusu bu araştırmada daha yüksek bulunmuştur. Fakat diğer grubun daha genç oluşu ve İstanbul doğumluların daha çok oluşu sanırım ortalamanın düşmesine neden olmuştur. Genede ortalamamızın Türkiye ortalamasından düşük üç büyük il olan İstanbul, Ankara, İzmir ortalamasından ise daha yüksek oluşu bu kişilerin henüz kentleşme süreci içinde olmalarından kaynaklanır. Her iki araştırmada da çekirdek aile yapısı pek değişikliğe uğramamıştır.

Çalışan işçilerin büyük çoğunluğunu Karadeniz'den gelenler teşkil eder, ikinci sırayı ise Marmara Bölgesi ve göçmenler alır. Diğer araştırmada ise konuşulanların büyük çoğunluğu Marmara Bölgesi özellikle İstanbul doğumlular ve göçmenlerdir.

Tahsili olanların oranı her iki araştırmada hemen hemen eşittir, yalnız bu araştırmada ilkokul ile sınırlanmış olmasına rağmen diğer araştırmada lise ve yüksek okul mezunları da bulunmuştur. Buda İstanbul doğumluların daha yüksek oluşu ile bağlantılıdır.

Evlilik yaşının hayat görüş ve şartlarına bağlı olarak giderek yükseldiği akraba evliliklerinin ise giderek azaldığı görülmüştür.

Fabrikada çalışan işçilerin büyük bir kısmı diğer araştırma sonuçlarının tersine evsahibi durumundadır. Fakat geçkondu vazgeçilmez bir şekilde çoğunluktadır.

Elektrik, su, mutfak, banyo, tuvalet gibi konularda işçiler geçmişe göre daha iyi durumdadırlar. Evlerindeki eşyalarda giderek kentli aile görünüşüne uygun olarak artmaktadır.

İşçilerin büyük bir kısmı geçimsizlik nedeni ile direkt İstanbul'a gelmişlerdir.

Fabrika işçilerinin en büyük şikayetleri işyerinin soğuk oluşu ve ücretlerin az ve zamanında verilmeyişidir ki ücretlerin az oluşu diğer araştırma sonuçlarında da işçilerin şikayet ettiği bir konudur.

Fabrikaya girişler çoğunlukla arkadaş, akraba yoluyla olurken diğer araştırmada ise gazete ilanı, iş ve İşçi Bulma Kurumu'nun aracılığıyla girenler daha yüksektir.

Göçedenlerin çoğu memleketle ilişkilerini koparmamakta hemen her sene köylerini ziyaret etmektedirler. Anne ve babanın yeri birlikte olmaları halinde bekar çocuklarının yanı bir-birinden birinin ölümü halinde oğul yanıdır.

Her iki araştırma sonuçlarına görede işçiler kız ve erkek çocuklarını okutmak istemektedirler. ancak madde imkansızlıklar bu isteklerini büyük ölçüde engellemektedir.

İşçiler gerek radyo, televizyon gerekse gazete yoluyla aktüel haberleri takip etmektedirler.

Konuşulanların büyük kısmı İstanbul'da yaşamaya uyum göstermişlerdir ve köye dönmeyi düşünmemektedirler.

TA1 AİLE NUFUSU KAÇ KİŞİ

TA1	N	1		2		3		4		5		6		7		8		9		10		11		TOPLAM AİLE NUFUSU	ORTALAMA AİLE BÜYÜKLÜĞÜ
		n	%	n	%	n	%	n	%	n	%	n	%	n	%	n	%	n	%	n	%	n	%		
TOPLAM	80	1	1,2	3	3,8	8	10,0	21	26,3	20	25,0	14	17,5	7	8,8	3	3,8	1	1,2	1	1,2	1	1,2	402	5,02
-39 YAŞ	40	1		2		4		11		10		7		3		-		1		-		1	194	4,85	
+40 YAŞ	40	-		1		4		10		10		7		4		3		-		1		-	208	5,20	
-9 YIL	45	1		2		5		10		11		8		3		3		1		-		1	228	5,07	
+10 YIL	35	-		1		3		11		9		6		4		-		-		1		-	174	4,97	

TA2 AİLEYİ KİMLER TEŞKİL EDİYOR

TA2	N	H.R. BABA		ANNE		E. ÇOCUK		K. ÇOCUK		DİĞER ERKEK		DİĞER ERKEK	
		n	%	n	%	n	%	n	%	n	%	n	%
TOPLAM	402	79*	19,7	79**	19,7	109	27,0	90	22,4	30	7,5	16	3,7
-39 YAŞ	194	39		39		48		41		21		6	
+40 YAŞ	208	40		40		61		49		9		9	
-9 YIL	228	44		43		60		46		23		12	
+10 YIL	174	35		36		49		44		7		3	

\* 2 KİŞİ H.R. EVLİ BEKAR  
 \*\* 1 KİŞİ H.R. ANNE  
 \* 1 KİŞİ KOKUSULANIN 2. EŞİ

T.A.3

AİLEDEKİ DİĞER KADINI KİM TEŞKİL EDİYOR

AİLEDEKİ DİĞER ERKEĞİ KİM TEŞKİL EDİYOR

	N	KIZ TORUN	H.R. BABANIN ANNESİ	ANNENİN ANNESİ	KIZ KARDEŞ	CELİN	ERKEK KARDEŞİN HANIMI	YEĞENİN HANIMI		N	ERKEK TORUN	H.R. BABANIN BABASI	ERKEK KARDEŞ	BALDIZIN OĞLU	YEĞEN (KONJUKULANIN OĞLU)	YEĞENİN OĞLU
TOPLAM	30	6	12	1	1	8	1	1		15	5	4	3	1	1	1
-39 YAŞ	21	6	7	1	1	5	1	-		6	3	-	3	-	-	-
+40 YAŞ	9	-	5	-	-	3	-	1		9	2	4	-	1	1	1
-9 YIL	23	6	9	1	-	6	1	-		12	5	3	3	1	-	-
+10 YIL	7	-	3	-	1	2	-	1		3	-	1	-	-	1	1

T.A.4

H.R. BABANIN YAŞI

ANNENİN YAŞI

	N	25-29	30-34	35-39	40-44	45-49	50-54	55-59	60-64	65-69	70-74	MEDYAN YAŞ		N	20-24	25-29	30-34	35-39	40-44	45-49	50-54	55-59	60-64	MEDYAN YAŞ
TOPLAM	79	4	21	10	15	18	6	3	1	-	1	41,0		79	5	15	19	12	8	12	5	2	1	34,7
-39 YAŞ	39	4	21	10	-	-	1	1	1	-	1	32,0		39	5	15	13	1	-	-	3	1	1	31,0
+40 YAŞ	40	-	-	-	15	18	5	2	-	-	-	45,9		40	-	-	6	11	8	12	2	1	-	41,5
-9 YIL	44	4	21	4	5	6	2	1	1	-	-	33,8		43	4	13	13	1	4	4	3	-	1	31,0
+10 YIL	35	-	-	6	10	12	4	2	-	-	1	45,2		36	1	2	6	11	4	8	2	2	-	38,5

T. A5

ERKEK ÇOCUK YAŞI

KIZ ÇOCUK YAŞI

	N	ERKEK ÇOCUK YAŞI									KIZ ÇOCUK YAŞI						
		0-4	5-9	10-14	15-19	20-24	25-29	30-34	35-39	HEDİYALİ YAŞ	N	0-4	5-9	10-14	15-19	20-24	HEDİYALİ YAŞ
TOPLAM	109	14	34	21	23	9	6	1	1	11,0	90	19	25	25	15	6	9,7
-39 YAŞ	48	14	21	4	1	3	3	1	1	7,0	41	14	18	7	2	-	6,5
+40 YAŞ	61	-	13	17	22	6	3	-	-	14,6	49	5	7	18	13	6	13,0
-9 YIL	60	11	24	6	10	5	3	1	-	8,5	46	10	17	13	6	-	8,5
+10 YIL	49	3	10	15	13	4	3	-	1	12,0	44	9	8	12	9	6	11,5

T. A6

KONUŞULANIN  
HANEDEKİ POZİSYONU

T. A7 KONUŞULANIN YAŞI

	N	H.R. BABA		ERKEK ÇOCUK		H.R. EYLİ BEKAR		25-29	30-34	35-39	40-44	45-49	50-54	55-59	HEDİYALİ YAŞ
		n	%	n	%	n	%								
TOPLAM	80	73	91,3	5	6,2	2	2,5	7	22	11	15	18	5	2	39,5
-39 YAŞ	40	34		5		1		7	22	11	-	-	-	-	32,5
+40 YAŞ	40	39		-		1		-	-	-	15	18	5	2	46,0
-9 YIL	45	39		4		2		7	22	4	5	6	1	-	33,0
+10 YIL	35	34		1		-		-	-	7	10	12	4	2	44,7

T. A8

KIZ TORUNUN YAŞI

HR. ZARFANIN ANNESİNİN YAŞI

	N	1	3	4	5		N	45-49	50-54	55-59	60-64	65-69	70-74	75-79	80-84	MEDYAN YAŞ
TOPLAM	6	2	1	2	1		13	1*	2	3	1	2	-	3	1	62,0
-39 YAŞ	6	2	1	2	1		8	1	2	3	1	1	-	-	-	56,0
+40 YAŞ	-	-	-	-	-		5	-	-	-	-	1	-	3	1	77,0
-9 YIL	6	2	1	2	1		10	1	2	3	-	2	-	2	-	58,0
+10 YIL	-	-	-	-	-		3	-	-	-	1	-	-	1	1	77,0

\* ANNENİN ANNESİNİN YAŞI

T. A9

CELİNİN YAŞI

KIZKARDEŞİN YAŞI

	N	20	21	22	24	26	28	32	39	MEDYAN YAŞ		N	15	21	28
TOPLAM	8	1	1	1	1	1	1	1	1	25,0		3	1	1*	1**
-39 YAŞ	5	-	1	-	-	1	1	1	1	28,0		2	1	1	-
+40 YAŞ	3	1	-	1	1	-	-	-	-	22,0		1	-	-	1
-9 YIL	6	1	1	1	-	1	1	1	-	24,0		1	-	1	-
+10 YIL	2	-	-	-	1	-	-	-	1	31,5		2	1	-	1

\* YENCENİN YAŞI (ERKEK KARDEŞİN YAŞINI)

\*\* YEĞENİN HANIMININ YAŞI



T. A10

DİĞER KADIN YAŞLARI

	N	0-4	5-9	10-14	15-19	20-24	25-29	30-34	35-39	40-44	45-49	50-54	55-59	60-64	65-69	70-74	75-79	80-84	MEDYAN YAŞ
TOPLAM	30	5	1	-	1	5	3	1	1	-	1	2	3	1	2	-	3	1	29,5
-39 YAŞ	21	5	1	-	1	2	2	1	1	-	1	2	3	1	1	-	-	-	28,5
+40 YAŞ	9	-	-	-	-	3	1	-	2	-	-	-	-	-	1	-	3	1	32,0
-9 YIL	23	5	1	-	-	4	2	1	-	-	1	2	3	-	2	-	2	-	28,5
+10 YIL	7	-	-	-	1	1	1	-	1	-	-	-	-	1	-	-	1	1	32,0

T. A11

ERKEK TORUNUN YAŞI

HR. BABANIN  
BABASININ YAŞI

ERKEK KARDESİN YAŞI

	N	1	2	3	4	6		N	67	72	80		N	6	13	18	22	24	29
TOPLAM	5	1	1	1	1	1		4	1	1	2		6	1*	1	1**	1	1	1***
-39 YAŞ	3	1	-	1	-	1		-	-	-	-		3	-	1	-	1	1	-
+40 YAŞ	2	-	1	-	1	-		4	1	1	2		3	1	-	1	-	-	1
-9 YIL	5	1	1	1	1	1		3	1	1	1		4	-	1	1	1	1	-
+10 YIL	-	-	-	-	-	-		1	-	-	1		2	1	-	-	-	-	1

\* YEĞENİN ÖLÜMÜ YAŞI  
\*\* BALDIZIN ÖLÜMÜ YAŞI  
\*\*\* YEĞENİN YAŞI

T.A12

DİĞER ERKEK YAŞLARI

	N	1	2	3	4	6	13	18	22	24	29	67	72	80	HEDYAN YAŞ
TOPLAM	15	1	1	1	1	2	1	1	1	1	1	1	1	2	18,0
-39 YAŞ	6	1	-	1	-	1	1	-	1	1	-	-	-	-	9,5
+40 YAŞ	9	-	1	-	1	1	-	1	-	-	1	1	1	2	29,0
-9 YIL	12	1	1	1	1	1	1	1	1	1	-	1	1	1	15,5
+10 YIL	3	-	-	-	-	1	-	-	-	-	1	-	-	1	29,0

T.A13

HR. BABANIN DOĞUM YERİ

	N	YURT İÇİ		YURT DIŞI		YURT İÇİ İSE						YURT DIŞI İSE			
		n	%	n	%	İL		İLÇE		KÖY		YUGOSLAVYA	BULGARİSTAN	YUNANİSTAN	ARNAVUTLUK
						n	%	n	%	n	%				
TOPLAM	79	63	79,7	16	20,3	3	4,8	11	17,4	49	77,8	13	1	1	1
-39 YAŞ	39	33		6		2		6		25		4	-	1	1
+40 YAŞ	40	30		10		1		5		24		9	1	-	-
-9 YIL	44	38		6		2		5		31		5	1	-	-
+10 YIL	35	25		10		1		6		18		8	-	1	1

T.A16

ANNENİN DOĞUM YERİ YURT İÇİ İSE NERESİ

	N	MARMARA BÖLGESİ						AKDENİZ BÖLGESİ		KARADENİZ BÖLGESİ										DOĞU ANADOLU BÖLGESİ		İÇ ANADOLU BÖLGESİ			
		BALIKESİR	BURSA	EDİRNE	İSTANBUL	KIRIKKALE	TEKİRDAĞ	ISPARTA	KAH. HARAŞ	AMASYA	BOLU	FORUM	GİRESUN	ORDU	RİZE	SAMSUN	SİNOP	TRKAT	ZONGULDAK	ERZURUM	KARS	ANKARA	ÇANKIRI	ESKİŞEHİR	SİVAS
TOPLAM	62	2	1	5	5	2	2	1	1	1	1	2	8	2	2	1	4	1	1	3	5	1	3	2	6
-39 YAŞ	33	1	1	1	3	-	-	1	1	1	1	-	4	1	-	-	2	1	1	3	5	1	1	-	4
+40 YAŞ	29	1	-	4	2	2	2	-	-	-	-	2	4	1	2	1	2	-	-	-	-	-	2	2	2
-9 YIL	36	1	1	1	2	-	-	-	1	1	1	-	6	1	1	-	2	1	1	2	5	1	2	2	4
+10 YIL	26	1	-	4	3	2	2	1	-	-	-	2	2	1	1	1	2	-	-	1	-	-	1	-	2

T.A17

ERKEK ÇOCUK DOĞUM YERİ

YURT İÇİ İSE NERESİ

	N	YURT İÇİ		YURT DIŞI		YURT İÇİ İSE						YURT DIŞI İSE YUGOSLAVYA	MARMARA BÖLGESİ			KARADENİZ BÖLGESİ					DOĞU ANADOLU BÖL.	İÇ ANADOLU BÖL.	
		n	%	n	%	İL		İLÇE		KÖY	EDİRNE		İSTANBUL	KIRIKKALE	GİRESUN	KASTAMONU	ORDU	SİNOP	TRKAT	KARS			ÇANKIRI
						n	%	n	%														
TOPLAM	109	96	88,1	13	11,9	73	76,0	6	6,3	17	17,7	13	2	73	2	7	1	2	2	1	1	5	
-39 YAŞ	48	43		5		35		3		5		5	-	35	-	2	-	-	1	1	1	3	
+40 YAŞ	61	53		8		38		3		12		8	2	38	2	5	1	2	1	-	-	2	
-9 YIL	60	52		8		35		3		14		8	-	35	-	7	1	-	2	1	1	5	
+10 YIL	49	44		5		38		3		3		5	2	38	2	-	-	2	-	-	-	-	

T.118

KIZ ÇOCUK DOĞUM YERİ

YURT İÇİ İŞE NERESİ

	N	YURT İÇİ				YURT DIŞI				YURT İÇİ İŞE				YURT DIŞI İŞE	MARMARA BÖLCESİ				ECE BÖL.	AK. DENİZ BÖL.	KARADENİZ BÖLCESİ				DOĞU ANADOLU BÖL.	İÇ ANADOLU BÖL.				
		n	%	n	%	İL	İLÇE		KÖY		YUGOSLAVYA	EDİRNE	İSTANBUL		KIRKARELİ	TEKİRDAĞ	MANİSA	KAH. MARAŞ			ÇİRESUN	KASTAMONU	ORDU	SAMSUN		SINOP	ERZURUM	KARŞ	ÇANKIRI	SIVAS
							n	%	n	%																				
TOPLAM	90	85	94,4	5	5,6	62	72,9	7	8,2	16	18,9	5	1	62	3	1	2	1	2	1	2	3	1	1	2	2				
-39 YAŞ	41	39		2		30	2	7		2			-	30	-	-	-	-	-	-	2	1	1	2	2					
+40 YAŞ	49	46		3		32	5	9		3			1	32	3	1	2	-	1	2	1	2	1	-	-	-				
-9 YIL	46	43		3		32	2	9		3			-	32	-	-	-	1	1	2	-	-	2	1	1	2	1			
+10 YIL	44	42		2		30	5	7		2			1	30	3	1	2	-	-	-	1	2	1	-	-	-	1			

T.119

KONUŞULANIN DOĞUM YERİ

	N	YURT İÇİ		YURT DIŞI		YURT İÇİ İŞE						YURT DIŞI İŞE		
		n	%	n	%	İL		İLÇE		KÖY		YUGOSLAVYA	BULGARİSTAN	YUNANİSTAN
						n	%	n	%	n	%			
TOPLAM	80	64	80,0	16	20,0	4	6,3	11	17,1	49	76,6	14	1	1
-39 YAŞ	40	34		6		3		6		25		5	-	1
+40 YAŞ	40	30		10		1		5		24		9	1	-
-9 YIL	45	38		7		2		5		31		6	1	-
+10 YIL	35	26		9		2		6		18		8	-	1

T. A20

KONUŞULANIN DOĞUM YERİ YURT İÇİ İSE NERESİ

	N	HARMARA BÖLGESİ					ECE BÖLGESİ		AK DENİZ BÖL.	KARADENİZ BÖLGESİ											DOĞU ANADOLU BÖL.			İÇ ANADOLU BÖLGESİ				
		BALIKESİR	EDİRNE	İSTANBUL	KIRKARELİ	TEKİRDAĞ	AFYON	DENİZLİ	KAH. HARAŞ	AMASYA	BOLU	SORU	GİRESUN	ÇÜCÜHANE	KASTAMONU	ORDU	RİZE	SAHŞUN	SİNOP	TOKAT	TRABZON	ERZURUM	KARS	TUNCELİ	ANKARA	SANKIRI	ESKİŞEHİR	SIVAS
TOPLAM	64	2	5	4	4	2	1	1	1	1	2	1	8	1	1	2	2	1	4	1	1	2	4	1	1	3	2	6
-39 YAŞ	34	1	1	2	1	-	1	1	1	1	1	-	5	1	-	1	-	-	2	1	1	2	4	-	1	1	1	4
+40 YAŞ	30	1	4	2	3	2	-	-	-	-	1	1	3	-	1	1	2	1	2	-	-	-	-	1	-	2	1	2
-9 YIL	38	1	1	1	2	-	-	1	1	1	1	-	7	1	1	1	1	-	2	1	1	1	4	-	1	2	2	4
+10 YIL	26	1	4	3	2	2	1	-	-	-	1	1	1	-	-	1	1	1	2	-	-	1	-	1	-	1	-	2

KIZ  
TORANIN  
DOĞUM YERİ

T. A21

H.R. BABANIN ANNESİNİN DOĞUM YERİ

	N	İSTANBUL	N	YURT İÇİ	YURT DIŞI	YURT İÇİ İSE			YURT DIŞI İSE			YURT İÇİ İSE NERESİ					
						İL	İLÇE	KÖY	YUGOSLAVYA	TURANİSTAN	BULGARİSTAN	EDİRNE	İSTANBUL	DENİZLİ	GİRESUN	KARS	
TOPLAM	6	6	13	8	5	1	1	6	3	1	1	1	1	1	1	4	1
-39 YAŞ	6	6	8	6	2	1	1	4	1	1	-	1	1	1	2	1	
+40 YAŞ	-	-	5	2	3	-	-	2	2	-	1	-	-	-	2	-	
-9 YIL	6	6	10	8	2	1	1	6	1	-	1	1	1	1	4	1	
+10 YIL	-	-	3	-	3	-	-	-	2	1	-	-	-	-	-	-	

T.A.22

CELİNİN DOĞUM YERİ

KIZKARDEŞİN DOĞUM YERİ

	N	YURT İÇİ	YURT DIŞI	YURT İÇİ İSE			YURT DIŞI İSE YUGOSLAVYA	YURT İÇİ İSE NERESİ					N	İLÇE	KÖY	ERZURUM	GİZEKULU	ORDU
				İL	İLÇE	KÖY		EDİRNE	İSTANBUL	SİNOP	TOKAT	ÇANKIRI						
TOPLAM	8	6	2	1	1	4	2	1	1	2	1	1	3	1	2	1	1	1
-39 YAŞ	5	3	2	1	-	2	2	-	1	1	1	-	2	1	1	1	-	1
+40 YAŞ	3	3	-	-	1	2	-	1	-	1	-	1	1	-	1	-	1	-
-9 YIL	6	4	2	-	-	4	2	-	-	2	1	1	1	1	-	-	-	1
+10 YIL	2	2	-	1	1	-	-	1	1	-	-	-	2	-	2	1	1	-

T.A.23

DİĞER KADIN DOĞUM YERİ

YURT İÇİ İSE NERESİ

	N	YURT İÇİ	YURT DIŞI	YURT İÇİ İSE			YURT DIŞI İSE			YURT İÇİ İSE NERESİ									
				İL	İLÇE	KÖY	YUGOSLAVYA	BULGARİSTAN	YUNANİSTAN	HAKKARİ BÖLGESİ	EBİ BÖL.	KARADENİZ BÖLGESİ				DOĞU ANADOLU BÖL.	İÇ ANADOLU BÖL.		
							EDİRNE	İSTANBUL	DEĞİRLİ	GİZEKULU	ORDU	SİNOP	TOKAT	ERZURUM	KARŞ	ÇANKIRI			
TOPLAM	30	23	7	8	3	12	5	1	1	2	8	1	5	1	2	1	1	1	
-39 YAŞ	21	17	4	8	2	7	3	-	1	1	8	1	2	1	1	1	1	-	
+40 YAŞ	9	6	3	-	1	5	2	1	-	1	-	1	3	-	1	-	-	1	
-9 YIL	23	19	4	7	2	10	3	1	-	1	7	1	4	1	2	1	-	1	
+10 YIL	7	4	3	1	1	2	2	-	1	1	1	-	1	-	-	-	1	-	

T.A24

ERKEK  
TOPLAM  
DOĞUM YERİHR. BABANIN  
BABANININ DOĞUM YERİERKEK KARDEŞİN  
DOĞUM YERİ

	N	İSTANBUL	N	GİRESUN (KÖY)	YUGOSLAVYA	BULGARİSTAN	N	YURT İÇİ	YURT DIŞI	YURT İÇİ İSE		YURT DIŞI İSE	YURT İÇİ İSE NERESİ			
										İL	KÖY		YUGOSLAVYA	ÇANKIRI	GİRESUN	İSTANBUL
TOPLAM	5	5	4	1	2	1	6	5	1	1	4	1	1	2	1	1
-39 YAŞ	3	3	-	-	-	-	3	2	1	-	2	1	-	1	-	1
+40 YAŞ	2	2	4	1	2	1	3	3	-	1	2	-	1	1	1	-
-9 YIL	5	5	3	1	1	1	4	3	1	-	3	1	1	1	-	1
+10 YIL	-	-	1	-	1	-	2	2	-	1	1	-	-	1	1	-

T.A25

DİĞER ERKEK  
DOĞUM YERİ

	N	YURT İÇİ	YURT DIŞI	YURT İÇİ İSE		YURT DIŞI İSE		YURT İÇİ İSE NERESİ			
				İL	KÖY	YUGOSLAVYA	BULGARİSTAN	ÇANKIRI	GİRESUN	İSTANBUL	KARS
TOPLAM	15	11	4	6	5	3	1	1	3	6	1
-39 YAŞ	6	5	1	3	2	1	-	-	1	3	1
+40 YAŞ	9	6	3	3	3	2	1	1	2	3	-
-9 YIL	12	9	3	5	4	2	1	1	2	5	1
+10 YIL	3	2	1	1	1	1	-	-	1	1	-

T.A.26

H.R. BABANIN TAHSİLİ

ANNENİN TAHSİLİ

	N	VAR		YOK		YOKSA		VARSA						N	VAR		YOK		YOKSA		VARSA			
		n	%	n	%	OKUYANLAR	İLK TERK	İLK MEZUN	ORTA TERK	ORTA MEZUN	LİSE TERK	SAYIAT OKULU MEZUN	YAYGUR TERK		n	%	n	%	HIÇ YOK	OKUYANLAR	İLK TERK	İLK MEZUN	ORTA TERK	LİSE MEZUN
TOPLAM	79	71	89,9	8	10,1	3	5	62	4	1	1	2	1	79	38	48,1	41	51,9	18	12	11	34	3	1
-39 YAŞ	39	35		4		2	2	31	2	-	1	-	1	39	22		17		10	4	3	19	2	1
+40 YAŞ	40	36		4		1	3	31	2	1	-	2	-	40	16		24		8	8	8	15	1	-
-9 YIL	44	41		3		1	2	38	1	-	1	-	1	43	23		20		10	5	5	20	2	1
+10 YIL	35	30		5		2	3	24	3	1	-	2	-	36	15		21		8	7	6	14	1	-

T.A.27

ERKEK ÇOCUK TAHSİLİ

	N	-7 YAŞ		+7 YAŞ		+7 YAŞ VARSA												
		n	%	n	%	İLK DEVAH	İLK MEZUN	ORTA TERK	ORTA DEVAH	ORTA MEZUN	LİSE DEVAH	LİSE MEZUN	MESLEK LİSESİ TERK	MESLEK LİSESİ DEVAH	MESLEK LİSESİ MEZUN	TİCARİET LİSESİ MEZUN	İNAN MATİP LİSESİ TERK	İNAN MATİP LİSESİ DEVAH
TOPLAM	109	30	27,5	79	72,5	32	16	7	5	4	4	1	1	2	4	1	1	1
-39 YAŞ	48	26		22		10	3	3	3	-	1	1	-	-	1	-	-	-
+40 YAŞ	61	4		57		22	13	4	2	4	3	-	1	2	3	1	1	1
-9 YIL	60	25		35		15	9	3	1	4	1	1	-	-	1	-	-	-
+10 YIL	49	5		44		17	7	4	4	-	3	-	1	2	3	1	1	1



T.A28

K12 ÇOCUK TAHSİLİ

	N	-7 YAŞ		+7 YAŞ		+7 YAŞ İSE TAHSİLİ				+7 YAŞ TAHSİLİ VARSA					+7 YAŞ TAHSİLİ YOKSA
		n	%	n	%	VAR		YOK		İLK DEĞER	İLK HEZUN	ORTA DEĞER	LİSE DEĞER	LİSE HEZUN	HIÇ YOK
						n	%	n	%						
TOPLAM	90	31	34,4	59	65,6	58	98,3	1	1,7	25	24	5	3	1	1
-39 YAŞ	41	22		19		18		1		17	1	-	-	-	1
+40 YAŞ	49	9		40		40		-		8	23	5	3	1	-
-9 YIL	46	19		27		26		1		16	7	1	2	-	1
+10 YIL	44	12		32		32		-		9	17	4	1	1	-

T.A29

KONUŞULANIN TAHSİLİ

	N	VAR		YOK		YOKSA		VARSA					
		n	%	n	%	DEĞER YAZAR	İLK TERK	İLK HEZUN	ORTA TERK	ORTA HEZUN	LİSE TERK	SANİT DEĞER HEZUN	YAYGUR TERK
TOPLAM	80	74	92,5	6	7,5	2	4	63	6	1	1	2	1
-39 YAŞ	40	38		2		1	1	32	4	-	1	-	1
+40 YAŞ	40	36		4		1	3	31	2	1	-	2	-
-9 YIL	45	43		2		1	1	38	3	-	1	-	1
+10 YIL	35	31		4		1	3	25	3	1	-	2	-

HİREBABAĞININ  
RANESİNİN TAHSİLİ

CELİNİN TAHSİLİ

KIZKARDEŞİN TAHSİLİ

T.R.30

	N		VAR		YOK		YOKSA		VARSA		YOKSA		VARSA		
	HIÇ YOK	İLK TERK	HIÇ YOK	İLK HEZUN	VAR	YOK	HIÇ YOK	İLK TERK	VAR	YOK	HIÇ YOK	İLK TERK	VAR	YOKSA	
TOPLAM	13	12	11	1	8	7	1	7	1	1	3	1	2	1	1
-39 YAŞ	8	7	6	1	5	4	1	4	1	1	2	1	1	1	1
+40 YAŞ	5	5	5	-	3	3	-	3	-	3	1	-	1	1	-
-9 YIL	10	9	8	1	6	5	1	5	1	5	1	1	-	-	1
+10 YIL	3	3	3	-	2	2	-	2	-	2	2	-	2	1	-

DİĞER KADIN TAHSİLİ

T.R.31

	N		-7 YAŞ		+7 YAŞ		+7 YAŞ İSE TAHSİLİ		+7 YAŞ TAHSİLİ VARSA		+7 YAŞ TAHSİLİ YOKSA	
	HIÇ YOK	İLK TERK	VAR	YOK	İLK HEZUN	DETRA TERK	HIÇ YOK	DETRA TERK	OKUR YAZAR	İLK TERK	OKUR YAZAR	İLK TERK
TOPLAM	30	6	24	6	9	15	8	1	12	1	2	2
-39 YAŞ	21	6	15	6	6	9	5	1	6	1	2	2
+40 YAŞ	9	-	9	3	3	6	3	-	9	-	-	-
-9 YIL	23	6	17	7	7	10	6	1	8	-	2	2
+10 YIL	7	-	7	2	2	5	2	-	4	1	-	-

T.A.32

HR. BABANIN  
BABASININ TAHSILIERKEK KARDEŞİN  
TAHSİLİ

DİĞER ERKEK TAHSİLİ

	N	VAR	YOK	YOKSA			N	VAR	-7 YAŞ	VARSA		N	-7 YAŞ	+7 YAŞ	+7 YAŞ İSE TAHSİLİ		+7 YAŞ TAHSİLİ VARSA		+7 YAŞ TAHSİLİ YOKSA	
				HIÇ YOK	OKUR YAZAR	İLK MEZUN				İLK MEZUN	LİSE MEZUN				VAR	YOK	İLK MEZUN	LİSE MEZUN	HIÇ YOK	OKUR YAZAR
TOPLAM	4	1	3	2	1	1	6	5	1	4	1	15	6	9	6	3	5	1	2	1
-39 YAŞ	-	-	-	-	-	-	3	3	-	2	1	6	3	3	3	-	2	1	-	-
+40 YAŞ	4	1	3	2	1	1	3	2	1	2	-	9	3	6	3	3	3	-	2	1
-9 YIL	3	-	3	2	1	-	4	4	-	3	1	12	5	7	4	3	3	1	2	1
+10 YIL	1	1	-	-	-	1	2	1	1	1	-	3	1	2	2	-	2	-	-	-

T.A.33

ANNENİN  
MEDENİ HALİERKEK ÇOCUK  
MEDENİ HALİHR. BABANIN  
ANNESİNİN MEDENİ  
HALİGELİNİN  
MEDENİ HALİKIZKARDEŞİN  
MEDENİ HALİ

DİĞER KADIN MEDENİ HALİ

	N	EVLİ			BEKAR			DÜL			N	EVLİ			BEKAR			N	EVLİ	DÜL	AYRILMIŞ	N	EVLİ			BEKAR			N	EVLİ	BEKAR	DÜL	AYRILMIŞ									
		n	%	n	%	n	%	n	%	n		%	n	%	n	%	n						%	n	%	n	%	n						%	n	%	n	%	n	%	n	%
TOPLAM	79	77	97,4	1	1,3	1	1,3	109	8	7,3	101	92,7	13	2	10	1	8	8	3	2	1	30	12	7	10	1																
-39 YAŞ	39	38	-	1		48	5	43	8	-	7	1	5	5	2	1	1	21	6	7	7	1																				
+40 YAŞ	40	39	1	-	61	3	58	5	2	3	-	3	3	1	1	-	9	6	-	3	-																					
-9 YIL	43	42	-	1	60	6	54	10	2	7	1	6	6	1	1	-	23	9	6	7	1																					
+10 YIL	36	35	1	-	49	2	47	3	-	3	-	2	2	2	1	1	7	3	1	3	-																					

T.A34

NR. B. NIN  
BABANIN  
MEDENİ HALİERKEK  
KARDESİN  
MEDENİ HALİDİĞER ERKEK  
MEDENİ HALİ

T.A35 H.R. BABANIN MESLEĞİ

	NR. B. NIN BABANIN MEDENİ HALİ			ERKEK KARDESİN MEDENİ HALİ			DİĞER ERKEK MEDENİ HALİ			T.A35 H.R. BABANIN MESLEĞİ																																			
	N	EVLİ	DUL	N	EVLİ	BEKAR	N	EVLİ	BEKAR	DUL	N	FRİPOBAŞI	KESİCİ	NONPİTÇİ	ELEKTRİK KAYNAKÇI Sİ	TORNAYCI	PLANDYAPCI	NİTRAPÇI	TESVİYEÇİ	SEKİLELİ DİPHEÇİ	TOLARLI KAYNAKÇI Sİ	BİDOLCU	İZDİLEÇİ	ÇEKİLEN KAYNAKÇI Sİ	GAZALTI KAYNAKÇI Sİ	EHEKÇİ	BAŞART. LARDA İSÇİ	BOSTA																	
	n	%	n	%	n	%	n	%	n	%	n	%	n	%	n	%	n	%	n	%	n	%	n	%	n	%	n	%	n	%															
TOPLAM	4	2	2	6	1	5	15	3	10	2	79	8	10,1	8	10,1	8	10,1	21	26,6	1	1,3	1	1,3	5	6,3	4	5,1	5	6,3	5	6,3	3	3,8	1	1,3	1	1,3	4	5,1	2	2,4	1	1,3	1	1,3
-39 YAŞ	-	-	-	3	-	3	6	-	6	-	39	2	5	1	10	1	-	4	2	2	4	1	-	-	-	-	3	2	1	1	-	-	3	2	1	1	-	-	3	2	1	1	-	-	
+40 YAŞ	4	2	2	3	1	2	9	3	4	2	40	6	3	7	11	-	1	1	2	3	1	2	1	1	1	1	-	-	-	-	-	-	-	-	-	-	-	-	-	-	-	-	-	-	
-9 YIL	3	2	1	4	-	4	12	2	9	1	44	1	3	2	14	1	-	4	4	4	3	2	-	1	2	1	1	1	1	1	1	1	1	1	1	1	1	1	1	1	1	1	1	1	
+10 YIL	1	-	1	2	1	1	3	1	1	1	35	7	5	6	7	-	1	1	-	1	2	1	1	-	2	1	-	-	-	-	-	-	-	-	-	-	-	-	-	-	-	-	-		

T.A36

ANNESİN MESLEĞİ

ERKEK ÇOCUĞUN MESLEĞİ (A)

	EV HANIMI		HAKKASCI (TRİED ÜSTUNE)		FABRİKA İSÇİSİ		N	-14 YAŞ		+15 YAŞ		-14 YAŞ İSE NE YAPAR				+15 YAŞ İSE İŞİ		+15 YAŞ İSE İŞİ YOKSA NE YAPAR								
	n	%	n	%	n	%		n	%	n	%	KÜÇÜK		DİRGENÇİ		BİBERLİÇİ		KUYUHLU		VAR	YOK	TUTUKLU	TALİBE	BOSTA	HASTA	
	n	%	n	%	n	%		n	%	n	%	n	%	n	%	n	%	n	%							
TOPLAM	79	77	97,4	1	1,3	1	1,3	109	69	63,3	40	36,7	30	43,5	36	52,2	1	1,4	2	2,9	28	12	1	8	2	1
-39 YAŞ	39	37		1		1		48	39		9		26	13	-	-	-	-	-	-	8	1	-	1	-	-
+40 YAŞ	40	40		-		-		61	30		31		4	23	1	2	20	11	1	7	20	11	1	7	2	1
-9 YIL	43	41		1		1		60	41		19		25	15	1	-	15	4	-	2	15	4	-	2	2	-
+10 YIL	36	36		-		-		49	28		21		5	21	-	2	13	8	-	2	13	8	1	6	-	1

T.A37

ERKEK ÇOCUĞUN MESLEĞİ (B)

	N	+15 YAŞ İSE VE İŞİ VARSA NE YAPAR																			
		FAB. İŞÇİSİ	BARBER	PAZARCI	PRESEÇİ	MUSLUĞU ÇIĞARCI	HAHARÇU	TERZİ	KAHVEÇİ	HAHDE MEYVA SATIÇISI	TORUNCU	TV PARÇASI SATAR	KUYUÇU ÇIĞARCI	KUYUÇU KALFASI	KUHAF DESENİ BASAR	KAVAKAL MOHTAT İŞLERİ	ÇANTACI	TEZGAH TAR	TERLİKÇİ	MUHASEBE YARDIMÇISI	KUNDURCA KALFASI
TOPLAM	28	5	1	2	1	1	1	3	1	1	1	1	1	1	1	1	1	1	2	1	1
-39 YAŞ	8	5	-	-	-	-	-	-	1	1	1	-	-	-	-	-	-	-	-	-	-
+40 YAŞ	20	-	1	2	1	1	1	3	-	-	-	1	1	1	1	1	1	1	2	1	1
-9 YIL	15	4	1	2	-	1	1	3	1	1	1	-	-	-	-	-	-	-	-	-	-
+10 YIL	13	1	-	-	1	-	-	-	-	-	-	1	1	1	1	1	1	1	2	1	1

T.A38

KIZ ÇOCUĞUN MESLEĞİ

	N	-14 YAŞ		+15 YAŞ		-14 YAŞ İSE NE YAPAR								+15 YAŞ İSE İŞİ		+15 YAŞ İSE İŞİ YOKSA NE YAPAR			+15 YAŞ İSE VE İŞİ VARSA NE YAPAR
		n	%	n	%	KÜÇÜK		TALEBE		EV KIZI		BOŞ		VAR	YOK	ÖĞRENCİ	EV KIZI	BOSTA	FABRİKA İŞÇİSİ
						n	%	n	%	n	%	n	%						
TOPLAM	90	69	76,7	21	23,3	31	44,9	29	42,0	8	11,6	1	1,5	2	19	4	14	1	2
-39 YAŞ	41	39		2		22		17		-		-		-	2	-	2	-	-
+40 YAŞ	49	30		19		9		12		8		1		2	17	4	12	1	2
-9 YIL	46	40		6		19		17		3		1		1	5	2	3	-	1
+10 YIL	44	29		15		12		12		5		-		1	14	2	11	1	1

T.A39

## KONUSULADIN MESLEĞİ

	N	EKİPBASI		KESİCİ		HONDAJCI		ELEKTRİK KAVRACISI		TORNALCI		PLAŞYACI		MATERİPÇİ		TESVİHECİ		SEÇİLEN DİREKÇİ		TOZALTI KAVRACISI		BORUCU		İZDİLEÇİ		OKSİJEN KAVRACISI		GAZALTI KAVRACISI	
		n	%	n	%	n	%	n	%	n	%	n	%	n	%	n	%	n	%	n	%	n	%	n	%	n	%	n	%
TOPLAM	80	10	12,5	8	10,0	8	10,0	22	27,5	1	1,3	1	1,3	5	6,1	4	5,0	6	7,5	6	7,5	3	3,7	1	1,3	1	1,3	4	5,0
-39 YAŞ	40	4		5		1		11		1		-		4		2		3		5		1		-		-		3	
+40 YAŞ	40	6		3		7		11		-		1		1		2		3		1		2		1		1		1	
-9 YIL	45	2		3		2		15		1		-		4		4		5		4		2		-		1		2	
+10 YIL	35	8		5		6		17		-		1		1		-		1		2		1		1		-		2	

T.A40

HR.BABAIN  
ANNESİNİN  
MESLEĞİCELİNİN  
MESLEĞİKIZKARDEŞİN  
MESLEĞİDİĞER KADIN  
MESLEĞİ

	N	HR.BABAIN ANNESİNİN MESLEĞİ		CELİNİN MESLEĞİ		KIZKARDEŞİN MESLEĞİ		DİĞER KADIN MESLEĞİ			+15 YAŞ VE İŞİ YOKSA							
		EV HANIMI	YATILAK			EV HANIMI	EV KIZI		-14 YAŞ	+15 YAŞ	EV HANIMI	YATILAK	EV KIZI					
TOPLAM	13	12	1			8	8		3	2	1		30	6	24	22	1	1
-39 YAŞ	8	7	1			5	5		2	1	1		21	6	15	13	1	1
+40 YAŞ	5	5	-			3	3		1	1	-		9	-	9	9	-	-
-9 YIL	10	9	1			6	6		1	1	-		23	6	17	16	1	-
+10 YIL	3	3	-			2	2		2	1	1		7	-	7	6	-	1

T.A41

HR. BAKANIN  
BABASIKIN  
MESLEĞİ

ERKEK KARDEŞİN MESLEĞİ

DİĞER ERKEK MESLEĞİ

	HR. BAKANIN BABASIKIN MESLEĞİ			ERKEK KARDEŞİN MESLEĞİ			DİĞER ERKEK MESLEĞİ			-14 YAŞ İSE NE YAPAR		+15 YAŞ İSE İŞİ		+15 YAŞ İSE VE İŞİ YOKSA NE YAPAR		+15 YAŞ İSE VE İŞİ VARSA NE YAPAR				
	N	EMEKLİ	BOSTA	N	-14 YAŞ	+15 YAŞ	+15 YAŞ İSE			N	-14 YAŞ	+15 YAŞ	BOSTA	KÜÇÜK	VAR	YOK	EMEKLİ	BOSTA	İŞİ	MARAĞUÇ
							MARAĞUÇ	FAB. İŞÇİSİ	BOSTA											
TOPLAM	4	1	3	6	2	4	1	1	2	15	7	8	1	6	2	6	1	5	1	1
-39 YAŞ	-	-	-	3	1	2	-	-	2	6	4	2	1	3	-	2	-	2	-	-
+40 YAŞ	4	1	3	3	1	2	1	1	-	9	3	6	-	3	2	4	1	3	1	1
-9 YIL	3	-	3	4	1	3	1	-	2	12	6	6	1	5	1	5	-	5	-	1
+10 YIL	1	1	-	2	1	1	-	1	-	3	1	2	-	1	1	1	1	-	1	-

T.B1

ŞİMDİKİ EVLİLİĞİNİZ KİMLİK EVLİLİĞİNİZ

E<sub>1</sub>K<sub>1</sub> İÇİN EVLİLİK YILI

	ŞİMDİKİ EVLİLİĞİNİZ				KİMLİK EVLİLİĞİNİZ				E <sub>1</sub> K <sub>1</sub> İÇİN EVLİLİK YILI									
	N	E <sub>1</sub> K <sub>1</sub>		E <sub>2</sub> K <sub>1</sub>		E <sub>1</sub> K <sub>2</sub>		E <sub>2</sub> K <sub>2</sub>		N	-1945	1950-1954	1955-1959	1960-1964	1965-1969	1970-1974	1975-1979	1980+
		n	%	n	%	n	%	n	%									
TOPLAM	80	75	93,8	2	2,5	1	1,2	2	2,5	75	1	10	4	12	14	19	13	2
-39 YAŞ	40	40	-	-	-	-	-	-	40	-	-	-	-	8	17	13	2	
+40 YAŞ	40	35	-	2	1	2	-	-	35	1	10	4	12	6	2	-	-	
-9 YIL	45	44	-	-	-	1	-	-	44	-	3	1	4	6	17	11	2	
+10 YIL	35	31	-	2	1	1	-	-	31	1	7	3	8	8	2	2	-	

T.B2

E<sub>1</sub>K<sub>1</sub> İÇİN EVLİLİK YERİ

	N	Konuşulunun Doğum yerinin Aynı		Konuşulunun Doğum yerinin Dışı		DOĞUM YERİNİN AYNI İSE NERESİ																						DOĞUM YERİNİN DİŞİ İSE NERESİ	
		n	%	n	%	AYDIN	ANKARA	BALIKESİR	BOLU	ÇALKIRI	FORLU	EDİRNE	ERZURUM	ESKİŞEHİR	GİRESUN	İSTANBUL	KARLI AHARAS	KARS	KASTAMONU	KIRILARELİ	ORDU	RİZE	SAMSUN	SİGIR	SIVAS	TEKİRDAĞ	YUCOSLUVA	EDİRNE	İSTANBUL
TOPLAM	75	49	65,3	26	34,7	1	1	2	1	2	1	2	2	1	7	4	1	2	1	1	2	1	1	2	6	2	6	1	25
-39 YAŞ	40	22		18		1	1	1	-	1	-	-	2	-	5	2	1	2	-	-	1	-	-	1	4	-	-	-	18
+40 YAŞ	35	27		8		-	-	1	1	1	1	2	-	1	2	2	-	-	1	1	1	1	1	1	2	2	6	1	7
-9 YIL	44	26		18		-	1	1	-	2	-	-	1	1	7	1	1	2	1	-	1	-	-	1	4	-	2	-	18
+10 YIL	31	23		8		1	-	1	1	-	1	2	1	-	-	3	-	-	-	1	1	1	1	1	2	2	4	1	7

T.B3

E<sub>1</sub>K<sub>1</sub> İÇİN ERKEĞİN EVLİLİK YAŞI

	N	16	17	18	19	20	21	22	23	24	25	26	27	28	29	30	31	33	37	HEDYAK YAŞ
TOPLAM	75	1	3	3	5	3	10	7	13	5	4	2	2	6	5	2	1	2	1	22,9
-39 YAŞ	40	1	-	1	3	2	6	5	9	3	3	1	-	2	1	1	-	2	-	22,7
+40 YAŞ	35	-	3	2	2	1	4	2	4	2	1	1	2	4	4	1	1	-	1	23,4
-9 YIL	44	1	1	2	4	2	5	6	8	3	3	1	1	2	3	1	-	1	-	22,6
+10 YIL	31	-	2	1	1	1	5	1	5	2	1	1	1	4	2	1	1	1	1	23,4



T.34

E<sub>1</sub>K<sub>1</sub> İÇİN KADININ EVLÜK YAŞI

	N	13	14	15	16	17	18	19	20	21	22	23	24	25	26	30	31	33	MEDYAN YAŞ
TOPLAM	75	2	3	5	6	12	14	9	5	3	2	2	4	3	2	1	1	1	18,2
-39 YAŞ	40	2	3	2	3	4	8	7	3	-	1	1	2	1	2	-	-	1	18,3
+40 YAŞ	35	-	-	3	3	8	6	2	2	3	1	1	2	2	-	1	1	-	18,1
-9 YIL	44	1	3	1	3	8	6	8	3	1	2	2	2	2	2	-	-	-	18,5
+10 YIL	31	1	-	4	3	4	8	1	2	2	-	-	2	1	-	1	1	1	17,9

T.35

E<sub>1</sub>K<sub>1</sub> İÇİN ESLERDEN HANGİSİ BÜYÜK

	N	E > K		E = K		E < K		FARK VARSA KAÇ YAŞ E > K İÇİN												FARK VARSA KAÇ YAŞ E < K İÇİN		
		n	%	n	%	n	%	1	2	3	4	5	6	7	8	9	10	11	12	14	1	2
TOPLAM	75	64	85,3	9	12,0	2	2,7	4	11	10	2	8	11	4	4	1	3	3	2	1	1	1
-39 YAŞ	40	35		4		1		2	6	7	1	4	5	4	3	-	1	-	1	1	-	1
+40 YAŞ	35	29		5		1		2	5	3	1	4	6	-	1	1	2	3	1	-	1	-
-9 YIL	44	37		6		1		2	8	6	2	3	7	4	2	-	1	1	-	1	-	1
+10 YIL	31	27		3		1		2	3	4	-	5	4	-	2	1	2	2	2	-	1	-

7.06

EİKİ İÇİN NİKAH ŞEKLİ

ESİNİZLE AKRABALIĞINIZ  
VARMI (EİKİ)

EVETSE ERKEĞİN NESİ OLUR

	N	RESMİ		RESMİ + DİNİ		DİNİ		N	EVET		HAYIR		BABA TARAFINDAN AKRABA				ANNE TARAFINDAN AKRABA				UZAK AKRABA	
		n	%	n	%	n	%		n	%	n	%	n	%	ANCA KIZI	HAHA KIZI	BABASININ AKRABASININ OLUNAN KIZI	ANNASININ OLUNAN KIZI	TEYZE KIZI	DAYI KIZI		TEYZESİNİN TOĞUNU
TOPLAM	75	5	6,7	69	92,0	1	1,3	75	12	16,0	63	84,0	1	1	1	1	1	1	1	1	1	4
-39 YAŞ	40	2		37		1		40	9		31		1	-	1	1	1	1	1	1	1	2
+40 YAŞ	35	3		32		-		35	3		32		-	1	-	-	-	-	-	-	-	2
-9 YIL	44	1		42		1		44	11		33		1	-	1	1	1	1	1	1	1	4
+10 YIL	31	4		27		-		31	1		30		-	1	-	-	-	-	-	-	-	-

7.07

EVETSE AKRABA (EİKİ)  
BVLİLİĞİNEN MEHNUNHUSU-  
NLUZ

EVETSE NEDEN

NEDENLERİ

HAYIRSA NEDEN

NEDENLERİ

	N	EVET	HAYIR	EVETSE NEDEN				EVETSE NEDENLERİ							HAYIRSA NEDEN				HAYIRSA NEDENLERİ		
				1 CEVAP	2 CEVAP	3 CEVAP	TOPLAM	AKRABALARDAN SİYAYETİ YOK	ÇOCUKLARDA SAKIPLIK YOK	ESİNDEN SİYAYETİ YOK	DARĞÜNDE YARDIMCILAR	İYİ RUKUSYORLAR	ZATEN UZAK AKRABALIK	1 CEVAP	2 CEVAP	TOPLAM	ESLER ARASINDAKİ MİLELE SİCİMLER	AKRABA OLUNCA BİZ LAF DİYEMİYOR	ÇOCUKLAR SABOT OLMUYOR		
TOPLAM	12	9	3	7	1	1	12	2	3	4	1	1	1	2	1	4	2	1	1		
-39 YAŞ	9	7	2	5	1	1	10	2	3	3	1	-	1	1	1	3	1	1	1		
+40 YAŞ	3	2	1	2	-	-	2	-	-	1	-	1	-	1	-	1	1	-	-		
-9 YIL	11	9	2	7	1	1	12	2	3	4	1	1	1	1	1	3	1	1	1		
+10 YIL	1	-	1	-	-	-	-	-	-	-	-	-	-	1	-	1	1	-	-		

T.88

EVLİNİNCE NEREYE  
YERLEŞTİNİZ (İKİ)ERKEĞİN BABA  
EVİ İLK YERLEŞME  
YERİ İSE NEDEN

NEDENLERİ

	N	ERKEĞİN BABA EVİ		AYRI EV		1. CEVAP	2. CEVAP	TOPLAM	AİLEYE BAĞLILIK		AİLET ÖYLE		AİLESİ İSTENİŞ		MADDİ OLAMASIZLIK		KAZANÇ KAYBUDU		TEK DÜLDÜ		BAŞKA EVELERİ YOKLUĞU		EV HUSUSİTTİ		EŞİNDİ BABA EYLİME KACIRIŞ		AŞERE GİDECEKİS AYRI EV AÇIRIŞ		GÖÇ EDECEKLERİ AYRI EV AÇIRIŞ		AİLENE YAKINLIK AYRI EV AÇIRIŞ			
		n	%	n	%				n	%	n	%	n	%	n	%	n	%	n	%	n	%	n	%	n	%	n	%	n	%	n	%	n	%
		TOPLAM	75	51	68,0				24	32,0	46	5	56	12	21,4	11	19,6	2	3,6	14	25,0	3	5,4	2	3,6	3	5,4	3	5,4	2	3,6	2	3,6	1
-39 YAŞ	40	25		15		24	1	26	5		6		-		6		1		1		2		1		1		2		-		1			
+40 YAŞ	35	26		9		22	4	30	7		5		2		8		2		1		1		2		1		-		1		-			
-9 YIL	44	31		13		31	-	31	9		9		-		6		-		1		2		-		1		1		1		1			
+10 YIL	31	20		11		15	5	25	3		2		2		8		3		1		1		3		1		1		-		-			

T.89

EVLİK SONRASI İLK  
YERLEŞME YERİ AYRI EV İSE NEDEN NEDENLERİ

	N	1. CEVAP	2. CEVAP	TOPLAM	GÖÇ NEDENİYLE	EV KÜÇÜKTÜ	AİLESİ İSTENİŞ	AİLET ÖYLE	KENDİNE AIT EVİ VARMIŞ	KİMLERİ YOKTU	EŞİYLE KARAR VERMİŞLER	BABAŞI ÖVEYDİ
-39 YAŞ	15	14	1	16	8	1	-	2	1	1	2	1
+40 YAŞ	9	9	-	9	5	1	1	-	-	2	-	-
-9 YIL	13	12	1	14	6	1	-	2	1	1	2	1
+10 YIL	11	11	-	11	7	1	1	-	-	2	-	-

T.B10	N	İLK YERLEŞME BİÇİMİNDE DEĞİŞME ÖLÇÜMÜ				BABA EVİNDEN AYRI EVE İSE NEDEN				NEDENLERİ					
		EVET		HAYIR		BABA EVİNDEN AYRI EVE	1 CEVAP	2 CEVAP	TOPLAM	ÇOCUĞU NEDENİYLE	ANNE BABA VEFAT ETMİŞ	NUFUS ARTIĞINA EVE SİĞANMIŞLAR	ÜVEY ANNEYLE ÇEĞİNEHEMİŞLER	KARDEŞLERİ EVLENMİŞ	ERKEK KARDEŞİ İLE İLE ODTURULYOR
		n	%	n	%										
TOPLAM	75	31	41,3	44	58,7	31	28	3	34	21	6	3	1	1	2
-39 YAŞ	40	12		28		12	12	-	12	8	1	2	-	-	1
+40 YAŞ	35	19		16		19	16	3	22	13	5	1	1	1	1
-9 YIL	44	17		27		17	17	-	17	12	1	2	-	-	1
+10 YIL	31	14		17		14	11	3	17	9	5	1	1	1	1

T.B11	N	KONUSULANIN ÇOCUĞU OLDUMU (E,Kİ)						TOPLAM KAÇ TANE																
		EVET		HAYIR		SAC+ÖLÜ		SAC		ÖLÜ		N	1	2	3	4	5	6	7	8	9	10	13	TOPLAM ÇOCUK SAYISI
		n	%	n	%	n	%	n	%	n	%													
TOPLAM	75	70	93,3	5	6,7	29	41,4	40	57,2	1	1,4	70	8	14	21	10	7	4	1	1	2	1	1	254
-39 YAŞ	40	35		5		12		22		1		35	5	6	17	3	2	2	-	-	-	-	-	102
+40 YAŞ	35	35		-		17		18		-		35	3	8	4	7	5	2	1	1	2	1	1	152
-9 YIL	44	40		4		16		23		1		40	6	6	16	4	3	3	-	-	1	-	1	137
+10 YIL	31	30		1		13		17		-		30	2	8	5	6	4	1	1	1	1	1	-	117

T.B12

TOPLAM KAÇ ERKEK

TOPLAM KAÇ KIZ

	N	1	2	3	4	6	7	TOPLAM ERKEK ÇOCUK SAYISI		N	1	2	3	4	5	7	10	TOPLAM KIZ ÇOCUK SAYISI
-39 YAŞ	29	12	11	5	1	-	-	53	28	14	9	4	-	1	-	-	49	
+40 YAŞ	33	12	7	7	5	1	1	80	28	9	10	5	1	-	2	1	72	
-9 YIL	35	12	12	8	2	1	-	74	31	13	11	6	-	-	-	1	63	
+10 YIL	27	12	6	4	4	-	1	59	25	10	8	3	1	1	2	-	58	

\* ÇOCUĞU OLAN 70 KİŞİDEN 5'İNİN ERKEK ÇOCUĞU OLANIĞI DİR

\* ÇOCUĞU OLAN 70 KİŞİDEN 14'ÜNÜN KIZ ÇOCUĞU OLANIĞI DİR

T.B13

SAĞ ÇOCUK KAÇ TANE

SAĞ ERKEK

SAĞ KIZ

	N	1	2	3	4	5	6	7	11	TOPLAM SAĞ ÇOCUK SAYISI		N	1	2	3	4	TOPLAM SAĞ ERKEK ÇOCUK SAYISI		N	1	2	3	5	6	9	TOPLAM SAĞ KIZ ÇOCUK SAYISI
-39 YAŞ	34	4	14	13	1	2	-	-	-	85	28	18	6	4	-	42	27	15	8	4	-	-	-	43		
+40 YAŞ	35	4	10	8	4	6	1	1	1	118	32	13	12	5	2	60	27	12	10	2	1	1	1	58		
-9 YIL	39	5	14	13	1	5	-	-	1	112	34	19	9	5	1	56	30	15	10	4	-	-	1	56		
+10 YIL	30	3	10	8	4	3	1	1	-	91	26	12	9	4	1	46	24	12	8	2	1	1	-	45		

\* SAĞ ÇOCUĞU OLAN 69 KİŞİDEN 3'ÜNÜN SAĞ ERKEK ÇOCUĞU OLANIĞI DİR

\* SAĞ ÇOCUĞU OLAN 69 KİŞİDEN 15'İNİN SAĞ KIZ ÇOCUĞU OLANIĞI DİR

T.B14

TOPLAM ÖLÜ ÇOCUK KAÇ TANE

ÖLÜ ERKEK

ÖLÜ KIZ

	N						TOPLAM ÖLÜ ÇOCUK SAYISI							TOPLAM ÖLÜ ERKEK SAYISI					TOPLAM ÖLÜ KIZ ÇOCUK SAYISI
		1	2	3	4	5			N	1	2	3	4			N	1	2	
TOPLAM	30	18	6	4	1	1	51		22*	16	4	1	1	31		15*	10	5	20
-39 YAŞ	13	10	2	1	-	-	17		9	8	-	1	-	11		5	4	1	6
+40 YAŞ	17	8	4	3	1	1	34		13	8	4	-	1	20		10	6	4	14
-9 YIL	17	12	3	1	1	-	25		14	11	2	1	-	18		6	5	1	7
+10 YIL	13	6	3	3	-	1	26		8	5	2	-	1	13		9	5	4	13

\* ÖLÜ ÇOCUĞU OLAN 30 KİŞİDEN 8 TANESİNİN ÖLÜ ERKEK ÇOCUĞU OLMUŞTUR

\* ÖLÜ ÇOCUĞU OLAN 30 KİŞİDEN 15 TANESİNİN ÖLÜ KIZ ÇOCUĞU OLMUŞTUR

T.B15

SARİ  
ÇOCUĞU OLANLARIN  
AYRI OTURAN  
ÇOCUKLARI YARHI

EVETSE TOPLAM KAÇ TANE

ERKEK KAÇ TANE

KIZ KAÇ TANE

	N	EVET		HAYIR						TOPLAM AYRI OTURAN ÇOCUK SAYISI				TOPLAM AYRI OTURAN KIZ ÇOCUK SAYISI				
		n	%	n	%	1	2	3	8		N	1	3		7			
TOPLAM	69	8	11,6	61	88,4	5	1	1	1	18	3	3	3	7	5	1	1	15
-39 YAŞ	34	-		34		-	-	-	-	-	-	-	-	-	-	-	-	-
+40 YAŞ	35	8		27		5	1	1	1	18	3	3	3	7	5	1	1	15
-9 YIL	39	4		35		2	1	-	1	12	3	3	3	3	2	-	1	9
+10 YIL	30	4		26		3	-	1	-	6	-	-	-	4	3	1	-	6

T.C.1

HANGİ SEHTE OTURUYORSUNUZ

	N	BAKIRKÖY				BEYOĞLU				EYÜP				FATİH				CADI OSMAN-PASA				SİSLİ				ÜSKÜDAR								
		BACILAR	KAVRUYA	SEFARİYİ	n %	HALICIOĞLU	KASIMPASA	n %	EYÜP	ALIBEYKÖY	BAKIRKÖY	BESYÜZEVLER	SILANTAR	n %	FATİH	PAZARCI	KOCAMUSTAFA PASA	SEHREHİNİ	n %	CADI OSMAN PASA	KÜÇÜKBEY	n %	FAĞLAYAN	FELİKTEPE	ESENTEPE	GÜLTEPE	KACITHANE	KURTULUS	OKMEYDANI	ÖZNEKTEPE	n %	ÜSKÜDAR	n %	
TOPLAM	80	1	1	1	3,37	1	2	3	3,75	3	25	2	4	2	36,45	3	2	1	2	8,10	8	3	11	13,75	1	1	1	1	7	4	18	22,5	1	1,25
-39 YAŞ	40	1	1	1	3	-	2	2	-	14	-	1	2	17	1	-	-	-	1	2	2	4	1	1	2	1	1	-	2	4	12	1	1	
+40 YAŞ	40	-	-	-	-	1	-	1	3	11	2	3	-	19	2	2	1	2	7	6	1	7	-	-	-	-	-	1	5	-	6	-	-	
-9 YIL	45	1	1	1	3	-	2	2	-	13	-	3	-	16	1	-	-	1	2	5	2	7	1	1	2	1	1	-	5	3	14	1	1	
+10 YIL	35	-	-	-	-	1	-	1	3	12	2	1	2	20	2	2	1	1	6	3	1	4	-	-	-	-	-	1	2	1	4	-	-	

T.C.2

OTURDUĞUNUZ SEHTEN  
HEMDEKİSİNİZ

EVETSE NEDEN

NEDENLERİ

	N	EVET		HAYIR		1 CEVAP	2 CEVAP	3 CEVAP	4 CEVAP	5 CEVAP	TOPLAM	KONSUORU 141 RULUŞINDA		RUSNİS		KENDİ EVI		BUTÇEYE UYGUN		HAYUSU TEHİZ		ALBAYRAZI LEURESİNDE		ALT YAPTI MEVCUT		CECENOLU SEHTERİNİN EN 141/Sİ		İSVEREK YAKIND		141 BİR SEHT		İMSANLAR KÜLTÜRÜ		HERŞEYİ BOLYAK MUKAM		VESATİ BOL	
		n	%	n	%							n	%	n	%	n	%	n	%	n	%	n	%	n	%	n	%	n	%	n	%	n	%	n	%	n	%
TOPLAM	80	59	73,8	21	26,2	33	15	7	2	2	102	10	9,8	17	16,7	6	5,9	5	4,9	7	6,9	6	5,9	12	11,8	2	1,9	4	3,9	13	12,7	3	2,9	12	11,8	5	4,9
-39 YAŞ	40	32		8		19	8	4	1	-	51	5		12		4		4		4		3		1		1		2		5		2		7		1	
+40 YAŞ	40	27		13		14	7	3	1	2	51	5		5		2		1		3		3		11		1		2		8		1		5		4	
-9 YIL	45	37		8		21	9	5	1	1	63	6		11		2		4		6		6		6		1		3		5		2		8		3	
+10 YIL	35	22		13		12	6	2	1	1	39	4		6		4		1		1		-		6		1		1		8		1		4		2	

T.C3

HAYIRSA NEDEN

NEDENLERİ

	N	HAYIRSA NEDEN					NEDENLERİ													
		1 CEVAP	2 CEVAP	3 CEVAP	5 CEVAP	TOPLAM	HAVASI PİS	ALT YAPI YOK	GEÇERLİ BÖLGESİ	BELEDİYE HİZMETİ YOK	ÇARŞIYA UZAK	FABRİKA SEHİ	KİRALAR PAHALI	LACİZLİ DERE AKIYOR	İNSANLARI KOTU	ÇOK KALABALIK	HERDİNEK LİKİYOR	OKULA UZAK	HERSEYDEN NAHRETLER	ÇOCUKLAR İÇİN UYGUN DEĞİL
TOPLAM	21	9	5	6	1	42	7	12	6	4	1	1	2	1	3	1	1	1	1	1
-39 YAŞ	8	2	2	3	1	20	3	8	4	3	1	1	-	-	-	-	-	-	-	-
+40 YAŞ	13	7	3	3	-	22	4	4	2	1	-	-	2	1	3	1	1	1	1	1
-9 YIL	8	3	2	2	1	18	3	5	4	2	1	1	2	-	-	-	-	-	-	-
+10 YIL	13	6	3	4	-	24	4	7	2	2	-	-	-	1	3	1	1	1	1	1

T.C4

BASKA BİR YERE  
TASINMAK İSTERHİSİNİZ

EVETSE NEDEN

NEDENLERİ

	N	EVET		HAYIR		1 CEVAP	2 CEVAP	TOPLAM	NEDENLERİ									
		n	%	n	%				HAVASI KİRLİ	BÖZELİ VE ŞEHİR KURUMSAL İSTER	ÇOCUKLARI İYİ YETİŞTİREBİLMEK İÇİN	DEKİZ SAHİLİNDE DÜZMEK İSTER	FABRİKAYA YAKIN OLSUN İSTER	KİRALAR PAHALI	KÖYDEN BİLE DAHA KOTU YERDE YAŞIYOR	ÇOK KALABALIK	İNSANLARIN BİRBİRİNDE SAĞLIK DUYULAN BİR YER İSTER	
TOPLAM	80	25	31,2	55	68,8	21	4	29	6	7	7	3	1	1	2	1	1	
-39 YAŞ	40	11		29		9	2	13	4	3	4	1	1	-	-	-	-	
+40 YAŞ	40	14		26		12	2	16	2	4	3	2	-	1	2	1	1	
-9 YIL	45	10		35		8	2	12	4	2	3	1	1	1	-	-	-	
+10 YIL	35	15		20		13	2	17	2	5	4	2	-	-	2	1	1	



T.C.5

HAYIRSA NEDEN

NEDENLERİ

	N	1 CEVAP	2 CEVAP	3 CEVAP	TOPLAM	HAVASI TEMİZ		KENDİ EVİ		RUŞMİŞ		ANDE BABA İLE AYDI YERDE OTURUYOR		APARTMANDA OTURUYOZ		BÜTÇESİNE UYGUN BİR SEHT		MERKEZİ BÜLHAK HONKON		İŞERİNDE YAKIN		LÜZEL BİR SEHT		KONSULAR İYİ		ALT YAPI HEVCUT			
						n	%	n	%	n	%	n	%	n	%	n	%	n	%	n	%	n	%	n	%	n	%	n	%
TOPLAM	55	50	4	1	61	1	1,6	23	37,7	17	28,0	2	3,3	3	4,9	7	11,5	1	1,6	1	1,6	4	6,6	1	1,6	1	1,6	1	1,6
-39 YAŞ	29	27	2	-	31	-		11		7		2		3		6		1		-		1		-		-		-	
+40 YAŞ	26	23	2	1	30	1		12		10		-		-		1		-		1		3		1		1		1	
-9 YIL	35	33	2	-	37	-		13		10		2		3		6		1		1		1		-		-		-	
+10 YIL	20	17	2	1	24	1		10		7		-		-		1		-		-		3		1		1		1	

T.C.6

EVETSE HANGİ SEHT

	N	BAKIRKÖY			BEYOĞLU	EYÜP	FATİH				KADIKÖY	KARTAL	SİSİLİ	ÜSKÜDAR	İSTANBUL DİŞİ	KÖYE GİDER	NERESİ DÜRSÄ	DÜŞÜNMEHİS
		BAKIRKÖY	ATAKÖY	AVCILAR	KABATAŞ	ALİBEYKÖY	FATİH	AKŞIRAY	FINDIKZADE	KALE İÇİ	KADIKÖY	KARTAL	KURTULUŞ	ÜSKÜDAR				
TOPLAM	25	5	1	1	1	1	1	1	1	1	3	1	1	2	1	1	1	2
-39 YAŞ	11	2	1	1	-	1	-	-	-	-	2	1	1	1	-	-	-	1
+40 YAŞ	14	3	-	-	1	-	1	1	1	1	1	-	1	1	1	1	1	1
-9 YIL	10	1	1	-	-	1	1	-	-	-	2	-	1	-	-	-	1	2
+10 YIL	15	4	-	1	1	-	-	1	1	1	1	1	1	2	1	1	-	-

T.C7

OTURDUĞUNUZ EVİN TİPİ

OTURDUĞUNUZ EVDE

	N	APARTMAN		SOSYAL MESEKEN		GEÇERLİ		MÜSTAKİL EV		KACIR EV		ARSAZ EV		VİCHA BİRA							
		n	%	n	%	n	%	n	%	n	%	n	%	n	%	EVSAHİBİ		KİRAÇI		KİRAZ KİRAÇI	
		n	%	n	%	n	%	n	%	n	%	n	%	n	%	n	%	n	%	n	%
TOPLAM	80	22	27,5	1	1,2	37	46,3	14	17,5	2	2,5	1	1,2	3	3,8	45	56,2	28	35,0	7	8,8
-39 YAŞ	40	11		-		21		7		-		-		1		18		17		5	
+40 YAŞ	40	11		1		16		7		2		1		2		27		11		2	
-9 YIL	45	12		-		23		8		1		-		1		22		19		4	
+10 YIL	35	10		1		14		6		1		1		2		23		9		3	

T.C8

KİRAÇI İSE AYDA KAÇ TL. ÖDER

EVSAHİBİ İSE EVE NASIL SAHİB OLDU

	N	KİRAÇI İSE AYDA KAÇ TL. ÖDER										EVSAHİBİ İSE EVE NASIL SAHİB OLDU					
		1500 TL.	2.000 TL.	2.500 TL.	2.800 TL.	3.000 TL.	3.500 TL.	5.000 TL.	5.000 TL.	HEDYAN AYLIK KİRA	N	SATIN ALDI	YAPTIRDI	SATIN ALIP YAPTIRDI	KENDİ YAPTI	BABASINDAN KALDI	
TOPLAM	28	1	5	3	1	4	1	7	6	3250,00	45	14	9	10	10	2	
-39 YAŞ	17	-	3	1	1	3	1	5	3	3500,00	18	4	5	4	5	-	
+40 YAŞ	11	1	2	2	-	1	-	2	3	3000,00	27	10	4	6	5	2	
-9 YIL	19	-	3	1	1	4	1	4	5	3500,00	22	5	7	5	4	1	
+10 YIL	9	1	2	2	-	-	-	3	1	2500,25	23	9	2	5	6	1	

T.C.9

SATIN ALDI İSE KAC TAREHİNDE

SATIN ALDI İSE KACA

	1965	1967	1970	1971	1972	1973	1974	1975	1976	1978	1981	9.000 TL.	12.000 TL.	30.000 TL.	35.000 TL.	50.000 TL.	70.000 TL.	75.000 TL.	90.000 TL.	100.000 TL.	120.000 TL.	150.000 TL.	160.000 TL.	750.000 TL.	MEYDAN	
TOPLAM	14	1	2	1	2	1	1	2	1	1	1	1	1	2	1	1	1	1	1	1	1	1	1	1	1	12.500
-39 YAŞ	4	-	-	-	-	-	-	-	-	-	-	-	-	-	-	-	-	-	-	-	-	-	-	-	-	-
+40 YAŞ	10	1	-	2	1	2	1	1	1	-	-	1	-	2	1	1	1	1	-	-	-	1	1	-	-	-
-9 YIL	5	-	1	-	1	-	-	-	-	-	-	-	-	-	-	-	-	-	-	-	-	-	-	-	-	-
+10 YIL	9	1	-	2	-	2	1	1	1	-	-	1	-	2	1	1	1	1	-	-	-	1	1	-	-	-

SATIN ALDI İSE PARAYI  
NEREDEN TEMİN ETTİ

T.C.10

	1 GRUP	2 GRUP	TOPLAM	BOĞ BLM'S	ARMA MUTLAKIM	TOTOMU	C. ALI SPORAK	İSVEKİNDİR KOBESPORTE	YARIMGİYER	ESİ	BİRTKİTİMİS	HAZİCİ GÜLŞİMİS	BAKASIMIA BİREKİ YAKARİYESİTE	ESKİMIA BİLEZİTİCEMİ	HEMİLETTE KAYMA VE SRTMİS	ALMAYAN DA GÜLŞİMİS	BİREKİTİMİS KAYMAI TRASTİTE
TOPLAM	14	3	17	2	3	1	1	1	1	1	1	1	1	1	3	1	1
-39 YAŞ	4	3	5	-	-	-	-	-	-	-	-	-	-	-	2	-	-
+40 YAŞ	10	2	12	2	3	1	1	1	1	1	1	1	-	1	1	1	-
-9 YIL	5	4	6	-	-	-	-	-	-	-	-	-	-	1	2	1	1
+10 YIL	9	7	11	2	3	1	1	1	1	1	1	1	-	1	-	-	-

T.C.11

YAPTIRDI İSE KAÇ TARİHİNDE

KAÇ

PARAYI NEREDEN TEMİN ETTİ

	N	1962	1964	1972	1973	1975	1976	1978		3.000 TL.	25.000 TL.	80.000 TL.	90.000 TL.	150.000 TL.	200.000 TL.	300.000 TL.	BİLMİYOR	PARAYI NEREDEN TEMİN ETTİ						
																		AİLESİ YARDIM ETMİŞ	YURT DIŞINDA ÇALIŞARAK BİRLİKTE	İŞ HARICİ ÇALIŞIŞ	LEVELEDE ANSANTLAR DA ÇALIŞ MIŞ	ÇALIŞARAK	KOYDE BİRLEŞİMİ	KÖYDEN ÇALIŞARAK
TOPLAM	9	1	1	1	1	2	2	1		1	1	1	1	1	1	1	2	2	1	1	1			
-39 YAŞ	5	1	-	-	-	2	1	1		-	-	1	-	-	1	1	2	2	1	1	1	-	-	-
+40 YAŞ	4	-	1	1	1	-	1	-		1	1	-	1	1	-	-	-	-	-	-	2	1	1	
-9 YIL	7	1	-	1	1	1	2	1		-	1	1	1	1	1	-	2	2	1	1	-	1	1	1
+10 YIL	2	-	1	-	-	1	-	-		1	-	-	-	-	-	1	-	-	-	-	1	1	-	-

T.C.12

SATIN ALIP YAPTIRDI İSE KAÇ TARİHİNDE

KAÇ

PARAYI NEREDEN TEMİN ETTİ

	N	1960	1964	1966	1971	1978	1979	1980		8.000 TL.	10.000 TL.	40.000 TL.	270.000 TL.	350.000 TL.	500.000 TL.	800.000 TL.	Mutfak-kampanya	PARAYI NEREDEN TEMİN ETTİ								
																		1 ÇEVRE	2 ÇEVRE	TOPLAM	ZORU ALIŞ	ÇALIŞARAK	BABASINDA KALAN MİRASLA	MEHUR KETTE ARAZI VE HAYVAN SATIŞI	MEVSİM YADAN ÇETİRLERİ SATIŞI	YURT DIŞINDA ÇALIŞIP BİRLİKTE
TOPLAM	10	2	1	1	1	1	2	2		1	1	1	1	1	2	1	2	6	4	14	4	3	1	4	1	1
-39 YAŞ	4	2	-	-	-	-	1	1		-	1	-	1	-	1	1	-	2	2	6	2	1	1	1	1	-
+40 YAŞ	6	-	1	1	1	1	1	1		1	-	1	-	1	1	-	2	4	2	8	2	2	-	3	-	1
-9 YIL	5	1	-	1	1	-	1	1		1	1	-	-	1	1	1	1	3	2	7	2	1	1	2	1	1
+10 YIL	5	1	1	-	-	1	1	1		-	-	1	1	1	1	-	1	3	2	7	2	2	-	2	-	-

T.C.13

KENDİ YAPTI İSE KAÇ TARİHİNDE

KAÇA

PARAYI NEREDEN  
TEMİN ETTİ

	N	1956	1965	1969	1970	1974	1985	1976	1978	1980	KAÇA							PARAYI NEREDEN TEMİN ETTİ										
												18.000 TL	35.000 TL	50.000 TL	55.000 TL	75.000 TL	200.000 TL	200.000 TL	Diğer kaynaklar	1 CEVAP	2 CEVAP	TOPLAM	ÖZGE ALINIS	CAKIRARAK	AİLESİ YARDIMI ETMİŞ	İŞ HARICI KULLANIS	MEHURLETTİ BİRLİKTE	ÖNCEKİ İŞLERİNDE TAKHİDAT ALMIŞ
TOPLAM	10	1	1	1	1	1	1	2	1	1	1	1	1	1	1	3	1	1	6	4	14	2	6	2	1	1	1	1
-39 YAŞ	5	1	-	-	1	-	-	2	1	-	-	-	1	1	1	1	-	1	4	1	6	1	2	-	-	1	1	1
+40 YAŞ	5	-	1	1	-	1	1	-	-	1	1	1	-	-	2	1	-	-	2	3	8	1	4	2	1	-	-	-
-9 YIL	4	-	-	-	-	-	-	2	1	1	-	-	1	-	1	1	1	-	3	1	5	1	2	-	-	-	1	1
+10 YIL	6	1	1	1	1	1	1	-	-	-	1	1	-	1	-	2	-	1	3	3	9	1	4	2	1	1	-	-

T.C.14

EVİNİZ KAÇ ODA

	N	2		3		4		6		TOPLAM ODA SAYISI	TOPLAM KİŞİ SAYISI	ODA BAŞINA DÜŞEN KİŞİ SAYISI
		n	%	n	%	n	%	n	%			
TOPLAM	80	34	42,5	34	42,5	11	13,8	1	1,2	220	402	1,83
-39 YAŞ	40	19		15		5		1		109	194	1,78
+40 YAŞ	40	15		19		6		-		111	208	1,87
-9 YIL	45	20		21		3		1		121	228	1,88
+10 YIL	35	14		13		8		-		99	174	1,76

T.C.15

SU VARMI

YOKSA NERDEN  
TEMIN EDER

ELEKTRİK VARMI

YOKSA NE İLE  
AYDINLANIR

	N	EVET				HAYIR				1 CEVAP	2 CEVAP	TOPLAM	FİŞHEDEN	FABRİKADAN TASIR	YAĞIÇUR SUYU KULLANIR	TANKERDEN ALIR	KUYU SUYU	SAĞDAN SOLDAN	KAÇAK KULLANIR	EVET				HAYIR				KAÇAK KULLANIR	EĞİCİDAN KULLANIR	CAY LABASI
		EVET		HAYIR		EVET		HAYIR												EVET		HAYIR		EVET		HAYIR				
		n	%	n	%	n	%	n	%											n	%	n	%	n	%	n	%			
TOPLAM	80	70	87,5	10	12,5	8	2	12	6	1	1	1	1	1	1	1	1	1	1	70	87,5	10	12,5	7	1	2				
-39 YAŞ	40	35		5		4	1	6	3	1	1	-	-	-	1					32		8		6	1	1				
+40 YAŞ	40	35		5		4	1	6	3	-	-	1	1	1	-					38		2		1	-	1				
-9 YIL	45	40		5		5	-	5	3	-	-	1	-	-	1					39		6		4	-	2				
+10 YIL	35	30		5		3	2	7	3	1	1	-	1	1	-					31		4		3	1	-				

T.C.16

BANYO VARMI

YOKSA NERESİNİ  
KULLANIR

MUTFAK VARMI

YOKSA  
NERESİNİ  
KULLANIRWC  
İÇERDENİ  
DİSARDA

	N	EVET				HAYIR				ODADA İÇİNDE	TUVALETİ	EVET				HAYIR				ODA İÇİNDE BİR BÖLMEDE	İÇERİDE				DİSARDA			
		EVET		HAYIR		EVET		HAYIR				EVET		HAYIR		EVET		HAYIR			İÇERİDE		DİSARDA					
		n	%	n	%	n	%	n	%			n	%	n	%	n	%	n	%		n	%	n	%				
TOPLAM	80	61	76,3	19	23,7	6		13				77	96,3	3	3,7	3				73	91,3	7	8,7					
-39 YAŞ	40	31		9		3		6				40		-		-				38		2						
+40 YAŞ	40	30		10		3		7				37		3		3				35		5						
-9 YIL	45	34		11		4		7				45		-		-				42		3						
+10 YIL	35	27		8		2		6				32		3		3				31		4						

T.C.17

EVİNİZİ NE İLE ISITIYORSUNUZ (YAKIT)

YAKACAĞA GEÇEN YIL PARA ÖDEDİĞİ

	N	KÖMÜR		ODUN		ODUN+KÖMÜR		GAZ		TALAŞ		ÖDEDİ		ÜÇ SENE EVVEL ALMIŞ		NE ÖDEDİĞİNİ HATIRLAMİYOR	
		n	%	n	%	n	%	n	%	n	%	n	%	n	%	n	%
TOPLAM	80*	68	85,0	1	1,3	8	10,0	1	1,3	2	2,4	77	96,2	1	1,3	2	2,5
-39 YAŞ	40	36		-		3		-		1		39		-		1	
+40 YAŞ	40	32		1		5		1		1		38		1		1	
-9 YIL	45	38		-		5		-		2		44		-		1	
+10 YIL	35	30		1		3		1		-		33		1		1	

\*80 hitede soba kullanılmaktadır.

T.C.18

ÖDEDİ İSE ORTALAMA NE ÖDEDİ

	N	5.000 - 7.499 TL	7.500 - 9.999 TL	10.000 - 12.499 TL	12.500 - 14.999 TL	15.000 - 17.499 TL	17.500 - 19.999 TL	20.000 - 22.499 TL	22.500 - 24.999 TL	25.000 - 27.499 TL	27.500 - 29.999 TL	30.000 -	MEDYAN SEBEELİK YAKACAĞI PARASI
TOPLAM	77	2	8	23	8	22	2	7	3	1	-	1	14.249,50
-39 YAŞ	39	1	5	11	3	15	-	3	1	-	-	-	14.499,50
+40 YAŞ	38	1	3	12	5	7	2	4	2	1	-	1	13.999,50
-9 YIL	44	1	5	12	3	15	1	4	2	-	-	1	15.249,50
+10 YIL	33	1	3	11	5	7	1	3	1	1	-	-	13.249,50

EVİNİZDE AŞAĞIDAKİ EŞYALARDAN HANGİLERİ VAR

T.C.19	N	RADYO		TV.		PİKAP		TEYP		DİKİS MAK.		ELEKTRİK SÜPÜRGESİ		RYGAZ OCAĞI		ELEKTRİK FİRİN		BUZDOLABI		ÇAMAŞIR MAKİNASI		ÜTÜ	
		VAR		VAR		VAR		VAR		VAR		VAR		VAR		VAR		VAR		VAR		VAR	
		n	%	n	%	n	%	n	%	n	%	n	%	n	%	n	%	n	%	n	%	n	%
TOPLAM	80	68	85,0	68	85,0	10	12,5	36	45,0	53	66,3	24	30,0	78*	97,5	14	17,5	69	86,2	29	36,2	66	82,5
-39 YAŞ	40	32		34		3		17		29		11		38		5		36		11		34	
+40 YAŞ	40	36		34		7		19		24		13		40		9		33		18		32	
-9 YIL	45	35		36		4		22		29		11		43		8		40		13		35	
+10 YIL	35	33		32		6		14		24		13		35		6		29		16		31	

\*13 Ad.  
Fırın ocak

ELİNİZDE CEĞEN İKİ FIRSATTA EVİNİZDE ALMAK İSTEDİĞİNİZ ŞEYLER VARDI MI EVETSE NE ALMAK İSTEDİĞİNİZ NELER

T.C.20	N	EVET		HAYIR		1 CEVAP	2 CEVAP	3 CEVAP	TOPLAM	ÇAMAŞIR MAKİNASI		BUZDOLABI		FİRİN		ELEKTRİK SÜPÜRGESİ		DDA TAKIMI		HALI		TV.		DİKİS MAKİNASI		POPBEN		YARAK DÖRASI TAKIMI		BÜFE		ÜTÜ		DÖTÜ		EV EŞYASI	
		VAR		VAR						n	%	n	%	n	%	n	%	n	%	n	%	n	%	n	%	n	%	n	%	n	%	n	%	n	%	n	%
		n	%	n	%					n	%	n	%	n	%	n	%	n	%	n	%	n	%	n	%	n	%	n	%	n	%	n	%	n	%	n	%
TOPLAM	80	48	60,0	32	40,0	33	12	3	66	14	21,2	11	16,7	4	6,1	2	3,0	7	10,6	6	9,1	5	7,6	5	7,6	2	3,0	2	3,0	1	1,5	1	1,5	1	1,5	5	7,6
-39 YAŞ	40	24		16		17	5	2	33	8		4		3		1		4		2		3		1		2		1		-		-		1			
+40 YAŞ	40	24		16		16	7	1	33	6		7		1		1		3		4		2		2		1		-		-		1		1		4	
-9 YIL	45	26		19		17	7	2	37	6		5		3		2		2		4		4		4		2		2		1		1		-		1	
+10 YIL	35	22		13		16	5	1	29	8		6		1		-		5		2		1		1		-		-		-		-		1		4	



T.D1

KODSULANIN  
DOĞUM YERİMEHLEKETTE EVİNİZ  
VARMİ

EVETSE KİMİN

KİM OTURUR

	N	İSTANBUL DOĞUMLU		İSTANBUL DIŞI DOĞUMLU		EVET		HAYIR		BABA	BABA + ANICALAR	BABAANNE	KENDİNİN + KARDEŞLER	ANNE BABA	AKÇA	BABAANNE	KARDEŞLER	EŞİ ÇOCUKLARI	ABİ DÖĞÜ	KIRACI	BÖŞ
		n	%	n	%	n	%	n	%												
TOPLAM	80	3	3,8	77	96,2	43	55,8	34	44,2	26	2	1	14	17	2	1	7	1	1	2	12
-39 YAŞ	40	2		38		24		14		17	2	1	4	12	2	1	3	-	-	1	5
+40 YAŞ	40	1		39		19		20		9	-	-	10	5	-	-	4	1	1	1	7
-9 YIL	45	1		44		29		15		18	2	1	8	10	2	1	5	1	-	1	9
+10 YIL	35	2		33		14		19		8	-	-	6	7	-	-	2	-	1	1	3

T.D2

MEHLEKETTE ARZİNİZ  
VARMİ

EVETSE KİMİN

NE KADAR

	N	EVET		HAYIR		BABA		BABA + ANICALAR		KENDİ + KARDEŞLER		BABAANNE	2 DÖNÜM	5 DÖNÜM	10 DÖNÜM	15 DÖNÜM	20 DÖNÜM	25 DÖNÜM	30 DÖNÜM	40 DÖNÜM	50 DÖNÜM	60 DÖNÜM	70 DÖNÜM	100 DÖNÜM	150 DÖNÜM	200 DÖNÜM	300 DÖNÜM	BİLMİYER		
		n	%	n	%	n	%	n	%	n	%																		n	%
TOPLAM	77	50	64,9	27	35,1	28	56,0	3	6,0	10	36,0	1	2,0	2	2	1	6	6	1	3	2	3	2	2	2	3	1	1	13	
-39 YAŞ	38	27		11		18		3		5		1		1	1	1	4	3	-	-	2	1	1	-	2	1	1	-	9	
+40 YAŞ	38	23		16		10		-		13		-		1	1	-	2	3	1	3	-	2	1	2	-	2	-	1	4	
-9 YIL	44	33		11		20		3		9		1		1	1	1	5	5	1	-	-	2	1	-	2	2	1	1	10	
+10 YIL	33	17		16		8		-		9		-		1	1	-	1	1	-	3	2	1	1	2	-	1	-	-	3	

T.D3

NİTELİĞİ

TARİHA ELVERİŞİNİ

	N	KURU		SULU		KURU + SULU						EVET		HAYIR	
		n	%	n	%	n	%	n	%	n	%	n	%		
TOPLAM	50	29	58,0	9	18,0	12	24,0					47	94,0	3	6,0
-39 YAŞ	27	14		5		8						24		3	
+40 YAŞ	23	15		4		4						23		-	
-9 YIL	33	18		6		9						30		3	
+10 YIL	17	11		3		3						17		-	

T.D4

HANGİ TARİHA ELVERİŞİ

NELER

	N	1 CEVAP	2 CEVAP	3 CEVAP	4 CEVAP	5 CEVAP	TOPLAM	YONCA	PIYAZIĞI	SEKER PANCARI	ARNA	TUTUN	PIRINC	FASULYA	BUĞDAY	ARPA	MERLİHEK	MISIR	ÇAY	PATATES	FINDIK	SOGAN
		TOPLAM	47	19	16	10	1	1	90	1	3	5	1	2	1	2	32	13	2	12	3	3
-39 YAŞ	24	10	9	4	-	1	45	1	1	2	1	-	-	-	16	9	1	5	1	2	5	1
+40 YAŞ	23	9	7	6	1	-	45	-	2	3	-	2	1	2	16	4	1	7	2	1	4	-
-9 YIL	30	13	11	4	1	1	56	1	1	3	1	1	-	-	20	10	1	6	2	3	6	1
+10 YIL	17	6	5	6	-	-	34	-	2	2	-	1	1	2	12	3	1	6	1	-	3	-

T.05

TARIMA ELVERİŞLİ İSE SİMDİ  
İŞLENİYORMU

EVETSE KİM İŞLİYOR

	N	EVET	HAYIR	BİLİYOR	YARICI	BABA + KARDEŞLER	ANCA	KENDİSİ	ORTAK	ENİŞTE (ABLA EŞİ)	AHCAĞÇU	KONULAR	ESİ	KIRACI
TOPLAM	47	40	6	1	3	24	2	1	2	2	1	3	1	1
-39 YAŞ	24	20	3	1	2	10	2	1	1	1	1	1	-	1
+40 YAŞ	23	20	3	-	1	14	-	-	1	1	-	2	1	-
-9 YIL	30	26	4	-	2	12	2	1	2	1	1	3	1	1
+10 YIL	17	14	2	1	1	12	-	-	-	1	-	-	-	-

T.06

NE İŞLİYOR

NELER

SİZDE BİR FAYDASI  
VARMI.

EVETSE NASIL

	N	1.ÇELIAP	2.ÇELIAP	3.ÇELIAP	TOPLAM	BUCDAY	ARPA	MISIR	ÇAY	FINDIK	PATATES	OT	AYÇİÇEĞİ	SEKER PANÇAR	AŞHA	MERCİNEK	FASULYA	TUTUN	EVET	HAYIR	SATILAN ÜRÜNDEN PAY ALIR	ÜRÜNÜ ALIP SATAR
TOPLAM	40	19	15	6	67	23	10	10	3	8	2	2	3	2	1	1	1	1	8	32	3	5
-39 YAŞ	20	8	9	3	35	12	7	4	1	5	2	1	1	1	1	-	-	-	5	15	2	3
+40 YAŞ	20	11	6	3	32	11	3	6	2	3	-	1	2	1	-	1	1	1	3	17	1	2
-9 YIL	26	13	10	3	42	15	8	4	2	6	2	2	1	1	1	-	-	-	7	19	3	4
+10 YIL	14	6	5	3	25	8	2	6	1	2	-	-	2	1	-	1	1	1	1	13	-	1

T.07

İSTANBULLU OLMAKAN İÇİNİN HEVLEKETİ İLK KEZ  
TERK TARİHİ

TERK YAŞI

	N	1940-1944	1945-1949	1950-1954	1955-1959	1960-1964	1965-1969	1970-1974	1975-1979										MEDYAN HEVLEKETİ TERK YAŞI	
											0-4	5-9	10-14	15-19	20-24	25-29	30-34	35-39		40-44
TOPLAM	77	1	2	3	12	16	27	10	6		2	4	9	13	20	14	10	4	1	22,0
-39 YAŞ	38	-	-	2	3	9	11	9	4		2	3	8	10	10	5	-	-	-	17,5
+40 YAŞ	39	1	2	1	9	7	16	1	2		-	1	1	3	10	9	10	4	1	27,0
-9 YIL	44	1	1	1	2	6	17	10	6		2	3	5	11	10	5	6	1	1	20,0
+10 YIL	33	-	1	2	10	10	10	-	-		-	1	4	2	10	9	4	3	-	24,0

T.08

TERK SEBEBİ

NEDENLERİ

	N	TERK SEBEBİ				NEDENLERİ																																			
		1 SEVAP	2 SEVAP	3 SEVAP	TOPLAM	GECİNEHEDİ		HEVLEKİ EDİNMEK İÇİN		AİLESİ GELİŞİ		ESİNİ KAYBETTİĞİ DURUMUNA		AKRABASI ÇACIRMA		BABASI İLE ANUSANI YORDU		KÖYÜ SEVİLMEDİ		KÖYÜNE GİTMEK BİR DAHA DİĞERİNE		EMELİ HAYATINI TUTTU		HEVLEKİ AĞIR GELDİ		HEVLEKİ GÜÇLÜ LİDİR		HEVLEKİ RİSKLİDİR		HEVLEKİ		KÖYDE HEVLEKİ KALMASI LAZIMDI		SİYASİ SEBEBLER		DİĞER SEBEBLER		KÖYDE KİMLİK KALMASI		LÖK KARDEŞLERİ	
		n	%	n	%	n	%	n	%	n	%	n	%	n	%	n	%	n	%	n	%	n	%	n	%	n	%	n	%	n	%	n	%	n	%	n	%				
TOPLAM	77	54	20	3	103	38	36,9	13	12,6	13	12,6	1	1,0	2	1,9	5	4,9	1	1,0	1	1,0	3	2,9	1	1,0	1	1,0	2	1,9	2	1,9	1	1,0	9	8,7	2	1,9	1	1,0	7	6,8
-39 YAŞ	38	27	10	1	50	18	8	9	1	1	3	1	-	-	-	-	-	-	-	-	-	-	-	-	-	-	-	-	1	-	2	1	1	1	1	1	1	4			
+40 YAŞ	39	27	10	2	53	20	5	4	-	1	2	-	1	3	1	1	2	1	1	7	1	-	3	1	-	1	-	1	-	6	-	-	-	-	-	-	-	1	3		
-9 YIL	44	27	16	1	62	24	8	9	1	1	2	1	-	-	1	-	2	-	1	3	2	1	6	1	-	1	-	2	-	6	-	-	-	-	-	-	-	1	6		
10 YIL	33	27	4	2	41	14	5	4	-	1	3	-	1	3	-	1	-	2	-	6	-	-	1	-	-	2	-	6	-	-	-	-	-	-	-	-	-	1	1		

7.D9

HEMLİKETİ TERKETTİK-  
TEN SONRA DOĞRU  
İSTANBUL'A HI YERLEŞTİNİZHAYIRSA GELİNCEYE  
KADAR KAÇ YERE GİTTİ

1 YERE GİDENİN GİTTİĞİ YER

1 YERE GİDENİN  
KİMİNLE GİTTİĞİ1 YERE GİDENİN GİDİŞ  
SEBEBİ

	N	EVET		HAYIR		1	2	3	8	ADAPAZARI	EDİRNE	İZMİR	KIRSEKİ	YALNIZ	(BANA BANA) AİLELE	ABİSİ İLE	ÇALIŞMAK	AİLESİ KARAR VERDİ	İSTEK DURUM YAPILDI
		n	%	n	%														
TOPLAM	77	66	85,7	11	14,3	5	4	1	1	1	1	2	1	1	3	1	2	1	2
-39 YAŞ	38	33		5		2	1	1	1	-	-	1	1	-	1	1	1	1	-
+40 YAŞ	39	33		6		3	3	-	-	1	1	1	-	1	2	-	1	-	2
-9 YIL	44	40		4		2	1	1	1	-	-	1	1	-	1	1	1	1	-
+10 YIL	33	26		7		3	3	-	-	1	1	1	-	1	2	-	1	-	2

7.D10

1 YERE GİDENİN KALDIĞI SÜRE

1 YERE GİDEN NE İŞ YAPTI

1 YERE GİDEN NERDE ÇAŞTI

1 YERE GİDEN GİTTİĞİ  
YERDEN NEDEN AYRILDI

	N	7-8 AY	1 SENE	2 SENE	3 SENE	6 SENE	İŞÇİ	ÇIRAK	AHELE	BELİRLİ BİR İŞİ YEDİ	FABRİKA	KAHVEHANE	İNSAN	ORDA BURDA	ÇEÇİNEHEDİ	İYİ BİR İŞ BOLAHADİ	KARZDA GİREHEDİ	İNSAN BİTTİ
-39 YAŞ	2	1	-	1	-	-	-	1	1	-	-	1	1	-	-	1	-	1
+40 YAŞ	3	-	1	-	1	1	2	-	-	1	2	-	-	1	1	1	1	-
-9 YIL	2	1	-	1	-	-	-	1	1	-	-	1	1	-	-	1	-	1
+10 YIL	3	-	1	-	1	1	2	-	-	1	2	-	-	1	1	1	1	-

T.D11

2 YERE GİDENİN  
1. CİTTİĞİ YER2 YERE GİDENİN  
1. YERE KİMLİLE GİTTİĞİ2 YERE GİDENİN  
1. YERE GİDİŞ SEBEBİ2 YERE GİDENİN  
1. YERDE KALDIĞI SÜRE

	N	ALHANYA	ADANA	İZMİR	ZONGULDAK		YALNIZ	RİLECE	AHÇIĞI İLE		ÇALIŞMAK	AHCASI ORADAKI	3 AY 10 GÜN	6 AY	9 AY	1,5 YIL
TOPLAM	4	1	1	1	1		2	1	1		3	1	1	1	1	1
-39 YAŞ	1	-	1	-	-		-	-	1		1	-	-	1	-	-
+40 YAŞ	3	1	-	1	1		2	1	-		2	1	1	-	1	1
-9 YIL	1	-	1	-	-		-	-	1		1	-	-	1	-	-
+10 YIL	3	1	-	1	1		2	1	-		2	1	1	-	1	1

T.D12

2 YERE GİDENİN  
1. YERDE NE İŞ YAPTIĞI2 YERE GİDENİN  
1. YERDE NEREDE ÇALIŞTIĞI2 YERE GİDENİN  
1. GİTTİĞİ YERDEN NEDEN AYRILDI

	N	BETON MONTAJI	KATIR BAKICILIĞI	AT ARABACISI YANINDA YARDIMCI + KAYIRICI	İNŞAATÇI DA SÖĞÜK DEHİRCİLİK		" KOHUR HADENİ	ARABACI DÜKKANI + İNŞAAT	İNŞAATLARDI		ERKEK KARDESİNİ D İSE KÖRÜP MEHLEKETİNE DOKHOS	İNŞAAT BİTTİ	FAZLA KARANCLIK OLADI	AİLESİ UZERE ÇAĞIRIŞ
TOPLAM	4	1	1	1	1		1	1	2		1	1	1	1
-39 YAŞ	1	-	-	-	1		-	-	1		-	-	1	-
+40 YAŞ	3	1	1	1	-		1	1	1		1	1	-	1
-9 YIL	1	-	-	-	1		-	-	1		-	-	1	-
+10 YIL	3	1	1	1	-		1	1	1		1	1	-	1

T.D13

2 YERE GİDENİN  
2. GİTTİĞİ YER2 YERE GİDEN  
2. GİTTİĞİ YERE KİMLİLE GİTTİ2 YERE GİDENİN  
2. YERE GİDİŞ SEBEBİ2 YERE GİDENİN  
2. YERDE KALDIĞI SÜRE

	N	2 YERE GİDENİN 2. GİTTİĞİ YER				2 YERE GİDENİN 2. GİTTİĞİ YERE KİMLİLE GİTTİ				2 YERE GİDENİN 2. YERE GİDİŞ SEBEBİ				2 YERE GİDENİN 2. YERDE KALDIĞI SÜRE				
		CATALCA (İSTANBUL)	ÇANKIRI	SALİHALI (HANIŞA)	MERSİN	YALNIZ	ARİCE	ARCAĞÖLÜ İLE		KENDİ MEHLEKETİ SEBEBİYLE	İŞ BULUŞ	TANIDILARIN ORAYA GÖÇLERİ	EVLİLİK TOLUŞIYINA		1,5 YIL	2 YIL	6 YIL	8 YIL
TOPLAM	4	1	1	1	1	2	1	1		1	1	1	1		1	1	1	1
-39 YAŞ	1	-	-	-	1	-	-	1		-	-	1	-		1	-	-	-
+40 YAŞ	3	1	1	1	-	2	1	-		1	1	-	1		-	1	1	1
-9 YIL	1	-	-	-	1	-	-	1		-	-	1	-		1	-	-	-
+10 YIL	3	1	1	1	-	2	1	-		1	1	-	1		-	1	1	1

T.D14

2 YERE GİDENİN  
2. YERDE NE İŞ YAPTIĞI2 YERE GİDENİN  
2. YERDE NEREDE ÇALIŞTIĞI2 YERE GİDENİN  
2. GİTTİĞİ YERDEN NEDEN AYRILDI

	N	2 YERE GİDENİN 2. YERDE NE İŞ YAPTIĞI				2 YERE GİDENİN 2. YERDE NEREDE ÇALIŞTIĞI				2 YERE GİDENİN 2. GİTTİĞİ YERDEN NEDEN AYRILDI			
		RENCBERLİK	KAYNAKÇILIK	İNŞAATLARDA SÖĞÜK DEHİRCİLİK	KESİCİLİK	TARLADA	ARİÇLİYEDE	İNŞAATLARDA	FABRİKADA		BORÇLANIŞ	DEPREM OLUŞ	ASKERLIK SEBEBİYLE
TOPLAM	4	1	1	1	1	1	1	1	1	1	1	1	1
-39 YAŞ	1	-	-	1	-	-	-	1	-	-	-	1	-
+40 YAŞ	3	1	1	-	1	1	1	-	1	1	1	-	1
-9 YIL	1	-	-	1	-	-	-	1	-	-	-	1	-
+10 YIL	3	1	1	-	1	1	1	-	1	1	1	-	1

3 YERE CİDENİN

T-DİŞ	1. CİTTİCİ KİMLİKİ YER		KALDIĞI MEVSİM		2. CİTTİCİ KİMLİKİ YER		KALDIĞI MEVSİM		3. CİTTİCİ KİMLİKİ YER		KALDIĞI MEVSİM	
	KUTAYYAN	BİLECE	İSTİK BAZARIN YERİ	2 YIL	KÜCKÜTÜ	KÜCKÜTÜ	BİLECE	BİLECE	BİLECE	BİLECE	BOĞAZ	BİLECE
2												
TOPLAM	1	1	1	1	1	1	1	1	1	1	1	1
-39 YAŞ												
+40 YAŞ												
-9 YIL												
+10 YIL												

8 YERE CİDENİN

T-DİŞ	1. CİTTİCİ KİMLİKİ YER		KALDIĞI MEVSİM		2. CİTTİCİ KİMLİKİ YER		KALDIĞI MEVSİM		3. CİTTİCİ KİMLİKİ YER		KALDIĞI MEVSİM	
	BÜZGA	BİLECE	ERİŞKİNK	4 YIL	ERİŞKİNK	ERİŞKİNK	ERİŞKİNK	ERİŞKİNK	ERİŞKİNK	ERİŞKİNK	ERİŞKİNK	ERİŞKİNK
2												
TOPLAM	1	1	1	1	1	1	1	1	1	1	1	1
-39 YAŞ												
+40 YAŞ												
-9 YIL												
+10 YIL												



## 8 YERE GİDENİN

T.D17	4. CİTTİCİ YER	KİMİNLE CİTTİCİ	GİDİŞ SEBEBİ	KALDIĞI SÜRE	NE İŞ YAPTIĞI	NEREDE ÇALIŞTIĞI	NEDEN AYRILDIĞI	5. CİTTİCİ YER	KİMİNLE CİTTİCİ	GİDİŞ SEBEBİ	KALDIĞI SÜRE	NE İŞ YAPTIĞI	NEREDE ÇALIŞTIĞI	NEDEN AYRILDIĞI	6. CİTTİCİ YER	KİMİNLE CİTTİCİ	GİDİŞ SEBEBİ	KALDIĞI SÜRE	NE İŞ YAPTIĞI	NEREDE ÇALIŞTIĞI	NEDEN AYRILDIĞI	
	N	SİNOP	YALNIZ	KİŞ NEDENİYLE	4 AY	ÇİFTÇİLİK	TARLADA	ÇALIŞMAK	UZUNKÖPRÜ	YALNIZ	ÇALIŞMAK	12 GÜN	TASÇILIK	KÖPRÜ İNŞAATI	ÜCRET AZDI	EDİRNE	YALNIZ	ÇALIŞMAK	4 AY	TASÇILIK	İNŞAAT	KİŞİSEL
TOPLAM	1	1	1	1	1	1	1	1	1	1	1	1	1	1	1	1	1	1	1	1	1	1
-39 YAŞ																						
+40 YAŞ																						
-9 YIL																						
+10 YIL																						

T.D18	7. CİTTİCİ YER	KİMİNLE CİTTİCİ	GİDİŞ SEBEBİ	KALDIĞI SÜRE	NE İŞ YAPTIĞI	NEREDE ÇALIŞTIĞI	NEDEN AYRILDIĞI	8. CİTTİCİ YER	KİMİNLE CİTTİCİ	GİDİŞ SEBEBİ	KALDIĞI SÜRE	NE İŞ YAPTIĞI	NEREDE ÇALIŞTIĞI	NEDEN AYRILDIĞI	
	N	SİNOP	YALNIZ	KİŞ NEDENİYLE	4 AY	ÇİFTÇİLİK	TARLADA	ÇALIŞMAK	KONYA	YALNIZ	ÇALIŞMAK	5 AY	TASÇILIK	TASOÇUĞU	PATRONLA ANLAŞAMADIK
TOPLAM	1	1	1	1	1	1	1	1	1	1	1	1	1	1	
-39 YAŞ															
+40 YAŞ															
-9 YIL															
+10 YIL															

T.D 19	KONUŞULAN İSTANBUL'A GELDİKTEN SONRA BAŞKA YERE GİTTİHİ					EVETSE KAÇ YERE GİTTİ			1 YERE GİDENİN GİTTİĞİ YER						1 YERE GİDEN GİTTİĞİ YERE KİMLİLE GİTTİ		1 YERE GİDENİN GİDİŞ SEBEBİ			
	N	EVET		HAYIR		1	2	BELLİ DEĞİL	ALMANYA	ÇANKIRI	ERZURUM	GİZESUN	KUTAHYA	SIVAS	YALNIZ	AKRADAŞ- LARI İLE	EVLÜK	AKRABAĞA VARDI	ÇALIŞMAK	BABAİNİN VEFATI
		n	%	n	%															
TOPLAM	77	12	15,6	65	84,4	9	2	1	3	1	1	1	1	2	8	1	3	1	4	1
-39 YAŞ	38	8		30		6	2	-	1	1	1	1	1	1	5	1	2	1	2	1
+40 YAŞ	39	4		35		3	-	1	2	-	-	-	1	3	-	1	-	2	-	
-9 YIL	44	9		35		7	2	-	3	1	-	1	1	6	1	2	-	4	1	
+10 YIL	33	3		30		2	-	1	-	-	1	-	1	2	-	1	1	-	-	

T.D 20	1 YERE GİDENİN KALDIĞI SÜRE							1 YERE GİDEN NE İŞ YAPTI					1 YERE GİDEN NEREDE ÇALIŞTI							1 YERE GİDEN GİTTİĞİ YERDEN NEDEN AYRILDI					
	N	21 GÜN	5 AY	6 AY	1 YENE	1,5 YENE	2 YENE	9,5 YENE	İŞÇİ	KAMU KÇİ	SÜREK DEHİRLİ	RENÇER- LİK	İSİD	İNŞAAT	TABİRKAR	TARLA	SANİTİE	ORDA BURDA	İSİD	GEÇİNERDİ	İSİNE DÖNEREK İÇİN	İS BULMADI	KALAK ÇALIŞMADAN	EHEKİ DURAK İÇİN	ÇÜREBET ZOR GELDİ
TOPLAM	9	1	1	1	1	2	2	1	2	2	1	1	3	1	1	1	1	2	3	2	2	2	1	1	1
-39 YAŞ	6	1	1	1	-	2	1	-	-	1	1	1	3	-	-	1	1	1	3	1	2	2	-	-	1
+40 YAŞ	3	-	-	-	1	-	1	1	2	1	-	-	-	1	1	-	-	1	-	1	-	-	1	1	-
-9 YIL	7	-	-	1	1	2	2	1	2	2	-	1	2	1	1	1	1	1	2	2	1	1	1	1	1
+10 YIL	2	1	1	-	-	-	-	-	-	-	1	-	1	-	-	-	-	1	1	-	1	1	-	-	-

## 2 YERE GİDENİN

T.D21	1. GİTTİĞİ YER		KİMLİLE GİTTİĞİ		GİDİŞ SEBEBİ		KALDIĞI SÜRE		NE İŞ YAPTIĞI		NEREDE ÇALIŞTIĞI		NEDEN AYRILDIĞI		
	N	ARTVİN	İZMİT	YALNIZ	ABİSİ İLE	ÇALIŞMAK	KARDEŞLERİ ORDAYIŞI	2 SENE	4,5 SENE	KAYNAKÇI	TESVİVEÇİ	FABRİKA	SANTİYE	AVUSTURYA ÇİTMEK İÇİN	İŞ BİTTİ
TOPLAM	2	1	1	1	1	1	1	1	1	1	1	1	1	1	1
-39 YAŞ	2	1	1	1	1	1	1	1	1	1	1	1	1	1	1
+40 YAŞ	-	-	-	-	-	-	-	-	-	-	-	-	-	-	-
-9 YIL	2	1	1	1	1	1	1	1	1	1	1	1	1	1	1
+10 YIL	-	-	-	-	-	-	-	-	-	-	-	-	-	-	-

## 2 YERE GİDENİN

T.D22	2. GİTTİĞİ YER		KİMLİLE GİTTİĞİ		GİDİŞ SEBEBİ		KALDIĞI SÜRE		NE İŞ YAPTIĞI		NEREDE ÇALIŞTIĞI		NEDEN AYRILDIĞI		
	N	AVUSTURYA	ADANA	YALNIZ	ABİSİ İLE	ÇALIŞMAK VE ORDAN ALMANYA'YA GELMEK	ÇALIŞMAK	8 AY	2,5 SENE	FABRİKA İŞÇİSİ	KAYNAKÇI	FABRİKA	SANTİYE	HASTALIK	FAZLA SICAK
TOPLAM	2	1	1	1	1	1	1	1	1	1	1	1	1	1	1
-39 YAŞ	2	1	1	1	1	1	1	1	1	1	1	1	1	1	1
+40 YAŞ	-	-	-	-	-	-	-	-	-	-	-	-	-	-	-
-9 YIL	2	1	1	1	1	1	1	1	1	1	1	1	1	1	1
+10 YIL	-	-	-	-	-	-	-	-	-	-	-	-	-	-	-

T.D23

KONUSULANIN ISTANBUL'A GELİP YERLEŞTİĞİ TARİH

KONUSULANIN ISTANBUL'A GELİP YERLEŞME YAŞI

	N	1940-1944	1945-1949	1950-1954	1955-1959	1960-1964	1965-1969	1970-1974	1975-1979										
		0-4	5-9	10-14	15-19	20-24	25-29	30-34	35-39	40-44	MEYDAN YAŞ								
TOPLAM	77	1	2	3	9	14	29	13	6	1	5	7	10	22	15	11	5	1	230
-39 YAŞ	38	-	-	2	2	7	12	11	4	1	4	6	8	14	5	-	-	-	19,5
+40 YAŞ	39	1	2	1	7	7	17	2	2	-	1	1	2	8	10	11	5	1	28,5
-9 YIL	44	1	1	1	1	5	17	12	6	1	4	4	9	13	5	6	1	1	21,0
+10 YIL	33	-	1	2	8	9	12	1	-	-	1	3	1	9	10	5	4	-	26,0

T.D24

KONUSULANIN  
ISTANBUL'A GELİP  
YERLEŞME NEDENİ

	N	KONUSULANIN ISTANBUL'A GELİP YERLEŞME NEDENİ			İŞ TAKIMI FADLA		AİLESİ GELMİŞ		DOĞULU YERE YAKINDI		İSTER ORADAN YAPILDI		AKRABALAR VARMIŞ		EN GÜZEL VE BÜYÜK ŞEHİR		HERKES GİYİYOR DİYE		DAHA ÖNCEDEN BİLİYORDU		TANIDIKLAR ORADAN GÖÇMÜŞ	
		1. GELİP	2. GELİP	TOPLAM	n	%	n	%	n	%	n	%	n	%	n	%	n	%	n	%	n	%
		TOPLAM	77	61	16	93	32	34,4	10	10,8	3	3,2	2	2,1	22	23,7	10	10,8	5	5,4	3	3,2
-39 YAŞ	38	26	12	50	16		9		1		-		12		5		1		2		4	
+40 YAŞ	39	35	4	43	16		1		2		2		10		5		4		1		2	
-9 YIL	44	34	10	54	17		8		1		1		13		7		2		1		4	
+10 YIL	33	27	6	39	15		2		2		1		9		3		3		2		2	

İSTANBULLU OLUPHAN  
İŞÇİNİN DOĞUM  
YERİNDEKİ İŞİ NEYDİ

T.D25

	N	-14 YAŞ		+15 YAŞ		-14 YAŞ İSE NE YAPAR				+15 YAŞ İSE İŞİ		+15 YAŞ İŞİ VAR İSE												+15 YAŞ İSE VE İŞİ YOKSA NE YAPAR													
		VAR		YOK		KÜÇÜK	TALEBE	ÇİFTÇİ	ÇİPAK	VAR	YOK	ÇİFTÇİ	AT BESİM YAPIMI NALIM	SÖĞEK DEHİRO	HAYVANCILIK	FAB. İŞÇİSİ	ÇİPAK	ERCEK SİLİH YAPIMI	BENİMERBE ÇALISI	KAMUÇİ	SU TİSİRTÇİSİ	DİŞİTÜ İŞÇİSİ	TALEBE	İSSİZ													
		n	%	n	%																				n	%	n	%	n	%	n	%	n	%	n	%	n
TOPLAM	77	14	18,2	63	81,8	5	5	2	2	58	92,1	5	7,9	42	72,6	3	5,3	1	1,7	2	3,4	1	1,7	2	3,4	2	3,4	1	1,7	2	3,4	1	1,7	1	1,7	2	3
-39 YAŞ	38	12		26		5	4	1	2	21	5	20	-	-	-	-	1	-	-	-	-	-	-	-	-	-	-	-	-	-	-	-	-	-	2	3	
+40 YAŞ	39	2		37		-	1	1	-	37	-	22	3	1	2	1	1	2	1	2	1	1	-	-	-	-	-	-	-	-	-	-	-	-	-	-	
-9 YIL	44	10		34		3	5	1	1	30	4	25	-	-	-	-	1	2	1	1	-	-	-	-	-	-	-	-	-	-	-	-	-	2	2		
+10 YIL	33	4		29		2	-	1	1	28	1	17	3	1	2	1	1	-	-	1	1	-	-	-	-	-	-	-	-	-	-	-	-	-	1		

T.D26

BABASININ İŞİ NEYDİ

	N	ÇİFTÇİ		KATIR BACİSİ		KONİŞER		MEHUR		AT BESİM TAKIMI NALIM		SU TİSİRTÇİSİ		KAMUÇİ		FAB. İŞÇİSİ		DOKUNACI		ELETRİKÇİ		ARICI		ERCEK TERBECİ		ÇİFTÇİ + HAYVANCILIK		ZARFIÇİ		BENİMERBE ÇALISI		TIP FANDEKİLİK DUA VE ÇALISI		EMERKİ		BABASININ GİZLİLİK					
		VAR		YOK		VAR		YOK		VAR		YOK		VAR		YOK		VAR		YOK		VAR		YOK		VAR		YOK		VAR		YOK		VAR		YOK		VAR		YOK	
		n	%	n	%	n	%	n	%	n	%	n	%	n	%	n	%	n	%	n	%	n	%	n	%	n	%	n	%	n	%	n	%	n	%	n	%	n	%		
TOPLAM	80	56	70,0	1	1,3	1	1,3	4	4,8	2	2,4	1	1,3	1	1,3	2	2,4	2	2,4	1	1,3	1	1,3	1	1,3	1	1,3	1	1,3	1	1,3	1	1,3	1	1,3	1	1,3	2	2,4		
-39 YAŞ	40	29		-		-		1		-		1		1		2		1		1		1		1		-		-		1		1		-		-		-			
+40 YAŞ	40	27		1		1		3		2		1		-		1		-		-		-		-		1		1		-		-		-		-		2			
-9 YIL	45	35		-		-		-		-		-		1		2		2		1		1		1		1		-		-		-		1		-		-			
+10 YIL	35	21		1		1		4		2		1		-		-		-		-		-		1		-		1		-		1		-		-		2			

7.027

BABASININ DOĞUM YERİ

KONUŞULANIN DOĞUM YERİ DİŞİNDE  
DOĞMURSA (YURT DIŞI İÇİN) (YURT İÇİ)(KONUŞULANIN BABASININ DOĞUM YERİ DİŞİNDE DOĞMURSA)  
BABASININ BABASININ DOĞUM YERİKONUŞULANIN BABASININ DOĞUM YERİ DİŞİNDE DOĞMURSA  
(YURT DIŞI İÇİN) (YURT İÇİ İÇİN)

	N	KONUŞULANIN DOĞUM YERİ		KONUŞULANIN DOĞUM YERİ DİŞİNDE		BİLMİYOR		YUGOSLAVYA	BULGARİSTAN	YUNANİSTAN	ARMENİSTAN	RODANİYA	GİRESUN	KONUŞULANIN BABASININ DOĞUM YERİ		KONUŞULANIN BABASININ DOĞUM YERİ DİŞİNDE DOĞMURSA		BULGARİSTAN	YUNANİSTAN	KIRIN	ISPARTA	KONYA	TOKAT	ARTVIN	SİNDİR	
		n	%	n	%	n	%							n	%	n	%									n
TOPLAM	80	70	87,5	9	11,2	1	1,3	1	3	2	1	1	1	55	68,8	10	12,5	15	18,7	2	2	1	1	1	1	1
-39 YAŞ	40	37		3		-		-	1	-	1	1	-	28		3		9		-	-	-	1	1	1	-
+40 YAŞ	40	33		6		1		1	2	2	-	-	1	27		7		6		2	2	1	-	-	-	1
-9 YIL	45	43		2		-		-	1	-	-	1	-	32		5		8		1	-	1	-	-	1	1
+10 YIL	35	27		7		1		1	2	2	1	-	1	23		5		7		1	2	-	1	1	-	-

7.028

(KONUŞULANIN DOĞUM YERİ DİŞİNDE DOĞMURSA)  
BABASININ BABASININ DOĞUM YERİKONUŞULANIN DOĞUM YERİ DİŞİNDE DOĞMURSA  
(YURT DIŞI İÇİN) (YURT İÇİ İÇİN)

	N	KONUŞULANIN DOĞUM YERİ		KONUŞULANIN DOĞUM YERİ DİŞİNDE		BİLMİYOR		YUGOSLAVYA	BULGARİSTAN	YUNANİSTAN	ARMENİSTAN	KIRIN	KONYA	ISPARTA	TOKAT	SİNDİR	ARTVIN	GİRESUN
		n	%	n	%	n	%											
TOPLAM	80	48	60,0	17	21,3	15	18,7	1	5	3	1	1	1	1	1	1	1	1
-39 YAŞ	40	26		5		9		-	1	-	1	-	1	1	1	-	-	-
+40 YAŞ	40	22		12		6		1	4	3	-	1	-	-	-	1	1	1
-9 YIL	45	31		6		8		-	2	-	-	1	-	1	1	1	1	-
+10 YIL	35	17		11		7		1	3	3	1	-	1	1	-	-	-	1

T.D29

ANNESİNİN DOĞUM YERİ

KONUŞULANIN DOĞUM YERİ  
DIŞINDA DEĞERLENDİRİLMİŞ  
(YURT DIŞI İÇİN) (YURT İÇİ İÇİN)(KONUŞULANIN DOĞUM YERİ)  
ANNESİNİN BABASININ DOĞUM YERİKONUŞULANIN DOĞUM YERİ  
DIŞINDA DEĞERLENDİRİLMİŞ  
(YURT DIŞI İÇİN) (YURT İÇİ İÇİN)

	N	KONUŞULANIN DOĞDUĞU YERDE		KONUŞULANIN DOĞUM YERİ DIŞINDA		BİLMİYOR		YUNUSLU YI	BULGARİSTAN	YUNANİSTAN	İSPARTA	AYDIN	GİRESUN	KONUŞULANIN DOĞDUĞU YERDE		KONUŞULANIN DOĞUM YERİ DIŞINDA		BİLMİYOR		YUNUSLU YI	BULGARİSTAN	YUNANİSTAN	İSPARTA	GİRESUN	AYDIN
		n	%	n	%	n	%							n	%	n	%	n	%						
TOPLAM	80	65	81,2	11	13,8	4	5,0	1	5	2	1	1	1	55	68,7	8	10,0	17	21,3	1	3	1	1	1	1
-39 YAŞ	40	36		3		1		-	2	-	1	-	-	30		2		8		-	1	-	1	-	-
+40 YAŞ	40	29		8		3		1	3	2	-	1	1	25		6		9		1	2	1	-	1	1
-9 YIL	45	42		3		-		-	3	-	-	-	-	37		2		6		-	2	-	-	-	-
+10 YIL	35	23		8		4		1	2	2	1	1	1	18		6		11		1	1	1	1	1	1

	N
TOPLAM	
-39 YAŞ	
+40 YAŞ	
-9 YIL	
+10 YIL	

T.030 KONSULAN KAÇ TENEREŞYONDA NERELİ (BARBA VE BARBALIYI BARIŞSIZLIK GÖZET)

	N		
	n	%	
TOPLAM	80	100,0	
1	10	12,5	BULGARİSTAN
2	22	27,5	YUGOSLAVYA
3	48	60,0	YUNANİSTAN
			İSTANBUL
			EDİRNE
			BALIKESİR
			KIRKLARELİ
			TEKİRDAĞ
			AFYON
			DENİZLİ
			SİNOP
			TRABZON
			GİRESUN
			TOKAT
			BOLU
			AMASYA
			ORDU
			GÜMÜŞHANE
			RİZE
			KASTAMONU
			ÇORUM
			SAHSON
			SIVAS
			ESKİŞEHİR
			ÇANKIRI
			ANKARA
			ERZURUM
			KARS
			TUNCELİ
			KAH. HARAŞ

T.031

KONSULAN KAÇ TENEREŞYONDA NERELİ (ARAB VE ARABESİNE BARBARLIK GÖZET)

	N		
	n	%	
TOPLAM	80	100,0	
1	15	18,7	BULGARİSTAN
2	10	12,5	YUGOSLAVYA
3	55	68,8	YUNANİSTAN
			İSTANBUL
			EDİRNE
			BALIKESİR
			KIRKLARELİ
			TEKİRDAĞ
			AFYON
			DENİZLİ
			SİNOP
			TRABZON
			GİRESUN
			TOKAT
			BOLU
			AMASYA
			ORDU
			GÜMÜŞHANE
			RİZE
			KASTAMONU
			ÇORUM
			SAHSON
			SIVAS
			ESKİŞEHİR
			ÇANKIRI
			ANKARA
			ERZURUM
			KARS
			TUNCELİ
			KAH. HARAŞ





T.E2

1 YERDE ÇALISAN NEREDE ÇALIŞTI

1 YERDE ÇALISANIN YAPTIĞI İŞ TÜRÜ

	N	FABRİKA	FABRİKİN (SULGURDA)	SİRKET	BAKAL	İLSART	APAREYAN	PTÖLME	SEBİEST	TAMİRHANE		SAR İHAJI	KURDA GEMİ SİME	YARINIKI	AHELE	KAPICI	PRESEİ	KAYNAKCI	HATKAPCI	ARABA TAHİRİ	SEYHAR SATICI	TESVİVEÇİ	HOBİTÇİ	MAL TASVİÇİ	DATAL BİGİK YAPIMI	KAPORTAÇI
TOPLAM	24	7	5	2	1	1	1	5	1	1		1	1	6	1	1	1	3	1	1	1	3	1	1	1	1
-39 YAŞ	14	4	4	-	-	-	-	5	-	1		-	-	4	-	-	-	2	1	1	-	2	1	1	1	1
+40 YAŞ	10	3	1	2	1	1	1	-	1	-		1	1	2	1	1	1	-	-	1	1	-	-	-	-	-
-9 YIL	13	2	5	-	-	-	-	5	1	-		-	-	4	-	-	-	2	1	-	1	2	1	1	-	1
+10 YIL	11	5	-	2	1	1	1	-	-	1		1	1	2	1	1	1	-	1	-	1	-	-	-	1	-

T.E3

1 YERDE ÇALISANIN ÇALIŞMA SÜRECİ

1 YERDE ÇALISANIN İŞ SERTİ

	N	4 AY	7 AY	1 SENE	1.5 SENE	2 SENE	3 SENE	4 SENE	6 SENE	7 SENE	8 SENE	9 SENE	11 SENE		ALIM YÖD	SILANIR	F.YÜD	KABATAŞ	BESİKTAŞ	LALELİ	BAKELİLER	ZELİN BİANU	AVUÇ SARMY	LAZİ DŞANLIŞA	SÜTÜÇE	TASLITARLA	BEYKÖZ	BEKİR SERTİ YÖL
TOPLAM	24	1	1	2	1	3	5	1	3	3	1	2	1		6	3	1	1	1	1	1	1	2	1	2	1	1	2
-39 YAŞ	14	-	1	-	-	3	4	1	3	1	1	-	-		5	1	-	-	-	1	1	1	1	1	2	1	-	-
+40 YAŞ	10	1	-	2	1	-	1	-	-	2	-	2	1		1	2	1	1	1	-	-	-	1	-	-	-	1	2
-9 YIL	13	-	1	-	-	3	4	1	2	2	-	-	-		6	1	-	-	-	1	1	-	1	1	1	-	-	1
+10 YIL	11	1	-	2	1	-	1	-	1	1	1	2	1		-	2	1	1	1	-	-	1	1	-	1	1	1	1

T.E4

1 YERDE ÇALIŞANIN AYRILIŞ NEDENİ

2 YERDE ÇALIŞAN 1. YERE KAÇ YILINDA GİRDİ

	N	KARADİ	RİSKLİLİK	YORUMLUK	DEVAHLI İŞ BÜLMİK İÇİN	GELİ MEDENİYE	SİĞİRE İÇMEK YASAKTİ	HAYRİSİDİ	ÜCRET AZ + SOSYAL HAK YOKLU	N	1949	1954	1958	1959	1962	1963	1965	1966	1967	1968	1969	1970	1971	1972	1974
											TOPLAM	24	6	8	2	1	1	1	1	4	21	1	1	1	1
-39 YAŞ	14	4	7	-	-	-	-	1	2	11	-	-	-	-	1	1	1	-	2	-	1	-	3	1	1
+40 YAŞ	10	2	1	2	1	1	1	-	2	10	1	1	1	1	1	-	-	1	2	1	-	1	-	-	-
-9 YIL	13	5	5	1	-	-	-	1	1	13	-	-	-	-	-	-	1	1	3	1	1	1	3	1	1
+10 YIL	11	1	3	1	1	1	1	-	3	8	1	1	1	1	2	1	-	-	1	-	-	-	-	-	-

T.E5

2 YERDE ÇALIŞANIN 1. YERDE NEREDE ÇALIŞTIĞI

2 YERDE ÇALIŞANIN 1. YERDE YAPTIĞI İŞ TÜRÜ

	N	İNŞAATÇI	PABRİKO	PABRİKA (SUNULUĞU)	SERBEST	ATOLYE	ERLEK BERBERİ	AYGIR	DÜĞENÇİ	DÜĞEN	AMELE	YARDIMCI	KAYIRKÇI	SEYMAK SATIÇI	SİSE TEHLİLEYİCİ	KABALANO İÇİSİ	TEZGAHAR	DÜĞENÇİ	YÜZ BÜYÜKÇÜSÜ	KAZAN İHAİRCİSİ	SÜLÜK DENİZCİ	BERBER	TÜP BAÇINI	
																								TOPLAM
-39 YAŞ	11	-	5	-	1	2	1	1	1	-	-	3	2	1	1	1	-	-	-	-	1	1	1	1
+40 YAŞ	10	1	4	1	1	1	-	-	-	2	1	3	1	1	-	-	1	1	1	1	-	-	-	-
-9 YIL	13	-	5	-	1	3	1	1	1	1	-	3	2	1	-	-	1	1	1	1	1	1	1	1
+10 YIL	8	1	4	1	1	-	-	-	-	1	1	3	1	1	1	1	-	-	-	-	-	-	-	-



T.E8

2 YERDE ÇALIŞANIN 2. YERDE NEREDE ÇALIŞTIĞI

2 YERDE ÇALIŞANIN 2. YERDE NE İŞ YAPTIĞI

N	FABRİKA	FABRİKA (MONTAJ)	DÖŞENECİ	SURET	ATOLME	ERNEK BEZBERİ	AYGAZ	DUKTAL	SÜBACI	SEZİST	KAVAKÇI	DÖŞENECİ	FILM BAKIŞU	AYGAR İŞÇİSİ	KAZAL TAHIİRİ	PREŞÇİ	TUNARCI	YARDIMCI	KONTROLÇİ	BERBER	MARALUZ	DOKUNACI	TUP İHAU	HOZARİK YAPIMI	ÇİDİ TAVLAKÇI	SÜBACI	
TOPLAM	21	6	5	1	3	1	1	1	1	1	3	1	1	1	2	2	1	2	1	1	1	1	1	1	1	1	1
-39 YAŞ	11	1	4	1	2	1	-	1	-	-	2	1	1	1	-	2	1	1	-	1	-	-	-	1	-	-	
+40 YAŞ	10	5	1	-	1	-	1	-	1	1	1	-	-	-	2	-	-	1	1	-	1	1	1	-	1	1	
-9 YIL	13	3	4	1	1	1	1	-	-	1	2	1	1	1	1	1	1	1	-	1	1	1	1	-	-	-	
+10 YIL	8	3	1	-	2	-	-	1	1	-	1	-	-	-	1	1	-	1	1	-	-	-	-	1	1	1	

T.E9

2 YERDE ÇALIŞANIN 2. YERDE NE KADAR ÇALIŞTIĞI

N	1 AY	3 AY	4 AY	5 AY	6 AY	7-8 AY	1 SENE	2 SENE	3 SENE	5 SENE	6 SENE	8 SENE
TOPLAM	21	1	1	2	1	2	1	3	4	1	1	1
-39 YAŞ	11	1	-	2	1	1	-	1	4	-	-	1
+40 YAŞ	10	-	1	-	-	1	1	2	-	1	1	2
-9 YIL	13	1	-	2	-	2	-	2	3	1	1	1
+10 YIL	8	-	1	-	1	-	1	1	1	-	-	2

T.E.10 2 YERDE ÇALIŞANIN 2. YERDE ÇALIŞTIĞI İŞ SEMENTİ

	N	RUBENKOV	ŞANTER	RMI	KUKKOV	İNSKOV	KRITRAB	SAMRILOR	KUKAPI	TEVİKİYE	TEPANSI	GUMSSUYU	FRTIN	EVLEKUR	SENENİMİ
TOPLAM	21	7	2	1	1	1	1	1	1	1	1	1	1	1	1
-39 YAŞ	11	6	1	-	-	1	-	1	1	1	-	-	-	-	-
+40 YAŞ	10	1	1	1	1	-	-	-	-	-	1	1	1	1	1
-9 YIL	13	5	2	1	1	1	-	-	1	1	-	-	-	-	1
+10 YIL	8	2	-	-	-	-	1	1	-	-	1	1	1	1	-

T.E.11 2 YERDE ÇALIŞANIN 2. İŞTEN AYRILIŞ NEDENİ

	N	İŞET TALİGİ	İPİRECA KIPANDI	İPİRECA KIPANDI	İPİRECA KIPANDI	İPİRECA KIPANDI	İPİRECA KIPANDI	İPİRECA KIPANDI	İPİRECA KIPANDI	İPİRECA KIPANDI	İPİRECA KIPANDI	İPİRECA KIPANDI	İPİRECA KIPANDI	İPİRECA KIPANDI	İPİRECA KIPANDI	İPİRECA KIPANDI
TOPLAM	21	5	3	3	1	6	1	1	1	1	2	1	1	1	1	1
-39 YAŞ	11	4	3	3	1	1	1	1	1	1	-	-	-	-	-	-
+40 YAŞ	10	1	-	-	-	5	-	-	-	-	2	1	1	1	1	1
-9 YIL	13	4	3	3	1	3	1	1	1	1	-	-	-	-	-	-
+10 YIL	8	1	-	-	-	3	-	-	-	-	2	1	1	1	1	1

3 YERDE ÇALIŞAN :

		KAC YILINDA GİRDİ	NEREDE ÇALIŞTI	NE İŞ YAPTI	NE KADAR ÇALIŞTI	ÇALIŞTIĞI İŞ SEPTİ	İSTEN AYRILIŞ NEDENİ
1. MÜLAKAT	1. YERE	1943	ÇARAJ ..	SICAK DEHIRCI	3 SENE	SİRKECI	ASKERLİK
	2. YERE	1950	KARYOLA DUKKANI	KAYNAKCI	10 SENE	BEYAZIT	ÜCRET AZDI
	3. YERE	1961	FAB. (SUNCURLAR)	E. KAYNAKÇISI	3,5 SENE	ALİBEYKÖY	ALMANYAYA GİTHİŞ
2. MÜLAKAT	1. YERE	1954	FABRIKA	ÇIRAK	4 AY	SÜTLÜCE	İŞYERİ UZAK GELİYORMUŞ
	2. YERE	1955	FABRIKA	KALFA	6 SENE	RAHİ	ÇIKARTILDI
	3. YERE	1961	FABRIKA	TESVİYECİ	4 SENE	SÜTLÜCE	FABRIKA KAPANDI
3. MÜLAKAT	1. YERE	1962	FABRIKA	ÇIRAK	7 SENE	ALİBEYKÖY	ASKERLİK
	2. YERE	1973	FABRIKA	KAYNAKCI	3 AY	ALİBEYKÖY	ÜCRET AZDI
	3. YERE	1973	TERSANE	KAYNAKÇI	6 AY	BEYKOZ	İŞ BİTTİ
4. MÜLAKAT	1. YERE	1963	İNŞAAT	AMELE	5 AY	BEYOĞLU	KALFALARIN HEMŞERİLERİ GEUNCE
	2. YERE	1964	İNŞAAT	AMELE	6 AY	ŞİŞLİ	YOL VERMİŞLER
	3. YERE	1965	DÜKKAN	SİGORTA YAPIMI	7-8 AY	ALİBEYKÖY	İNŞAAT BİTTİ
5. MÜLAKAT	1. YERE	1967	FABRIKA	ÇIRAK	1 SENE	RAHİ	SOSYAL HAKLARI YOKTU
	2. YERE	1968	FABRIKA	USTA	4 SENE	DEMİRKAPI	" " "
	3. YERE	1972	FABRIKA	ÇİŞİ YAPIMI	2-3 AY	GARDİOSHANPASA	ASKERLİK.
6. MÜLAKAT	1. YERE	1968	FABRIKA	CALVANIZCI	4,5 SENE	KABİTHANE	ÇIKARTILDI
	2. YERE	1973	FABRIKA	DEKÜH İÇİSİ	2 SENE	KACİTHANE	FABRIKA KAPANDI
	3. YERE	1975	FAB. (SUNCURLAR)	YARDIMCI	4 SENE	ALİBEYKÖY	" "
7. MÜLAKAT	1. YERE	1968	FABRIKA	KUTU DİKİMİ	2 SENE	ŞİŞANE	FİSKERLİK
	2. YERE	1972	FABRIKA	KUTU DİKİMİ	2 SENE	ŞİŞANE	FABRIKA KAPANDI
	3. YERE	1974	FAB. (SUNCURLAR)	MATKAPÇI	5 SENE	ALİBEYKÖY	" "
8. MÜLAKAT	1. YERE	1972	DEKÜL	MÜSTAHDEM	5 SENE	ETİLER	ÜCRET AZDI
	2. YERE	1977	FABRIKA	ÇIRAK	1 SENE	ALİBEYKÖY	ÇIKARTILDI
	3. YERE	1978	FAB. (SUNCURLAR)	YARDIMCI	1 SENE	ALİBEYKÖY	FABRIKA KAPANDI
9. MÜLAKAT	1. YERE	1973	İNŞAAT	AMELE	3-6 AY	ÜMRANIYE	İŞ BİTTİ
	2. YERE	1974	ATÖLYE	KAYNAKCI	5-6 AY	ÜMRANIYE	SOSYAL HAKLARI YOKTU
	3. YERE	1974	ATÖLYE	KAYNAKCI	7-8 AY	SARAYBASINA	ÜCRET AZDI

4 YERDE ÇALIŞAN :

		<u>KAÇ YILINDA GİRDİ</u>	<u>NEREDE ÇALIŞTI</u>	<u>NE İŞ YAPTI</u>	<u>NE KADAR ÇALIŞTI</u>	<u>ÇALIŞTIĞI İŞ SERTİ</u>	<u>İSTEN AYRILIS NEDENİ</u>
1. MÜLAKAT	1. YERE	1964	KAHVEHADE	ÇİRAK	15 GÜN	HAHODPAŞA	AYALTA DURMAK DOR BELNİŞ
	2. YERE	1964	FABRIKA	PRESECI	5 SENE	KASIMPASA	ASKERLİK
	3. YERE	1971	FABRIKA	PRESECI	6 AY	KASIMPASA	SOSYAL HAK YOKTU
	4. YERE	1972	TERSANE	KAYNAKCI	3 SENE	FENER	ÜCRET ADDI
2. MÜLAKAT	1. YERE	1965	YACHANE	SABUN YAPIMI	1 SENE	SILAHTAR	ÜCRET ADDI
	2. YERE	1966	FABRIKA	YARDIMCI	5 SENE	TOPKAPI	ÇALIŞTIĞI KİŞİ KAPANDI
	3. YERE	1972	FABRIKA	KAYNAKCI	2 SENE	TOPKAPI	ÜCRET ADDI
	4. YERE	1974	FABRIKA	KAYNAKÇI	6 AY	TOPKAPI	ANLASHANMIŞ
3. MÜLAKAT	1. YERE	1967	ATÖLYE	ÇUVAL DOLDURUR	3 AY	TOPKAPI	SOSYAL HAK YOKTU
	2. YERE	1967	FABRIKA	ÇİVI YAPIMI	5 SENE	CADUŞHANPASA	ÇIKARTILDI
	3. YERE	1972	FABRIKA	ÇUVAL DOKUMASI	2 SENE	CADUŞHANPASA	İŞYERİ UZACA TASHIHİŞ
	4. YERE	1976	FAB. (SUNUCULAR)	YARDIMCI	3 SENE	ALIBEYKÖY	FABRIKA KAPANDI
4. MÜLAKAT	1. YERE	1969	FABRIKA	PRESECI	4 SENE	TOPÇULAR	ASKERLİK
	2. YERE	1975	FABRIKA	KOLONVA İMALI	1 SENE	TOPÇULAR	FABRIKA KAPANDI
	3. YERE	1976	FABRIKA	KARTONLARA SİSE DOLDURUR	3 AY	TOPKAPI	KADROYA GİREHEDİ
	4. YERE	1977	FAB. (SUNUCULAR)	YARDIMCI	2 SENE	ALIBEYKÖY	FABRIKA KAPANDI
5. MÜLAKAT	1. YERE	1974	ATÖLYE	SİLİNDİR YAPIMI	1 SENE	LEVENT	ATÖLYE KAPANDI
	2. YERE	1975	ATÖLYE	DOKURMACI	1 SENE	ÇAĞLAYAN	SOSYAL HAK YOKTU
	3. YERE	1976	ATÖLYE	DOKURMACI	1 SENE	ÇAĞLAYAN	DAHA İYİ İŞ BULUŞ
	4. YERE	1977	FAB. (SUNUCULAR)	KAYNAKCI	1 SENE	ALIBEYKÖY	FABRIKA KAPANDI

5 YERDE ÇALIŞAN :

1. YERE	1959	FABRIKA	OPERATÖR	4 SENE	TOPKAPI	DAHA İYİ İŞ BULUŞ
2. YERE	1963	İMALATHANE	İLAC TUPU YAPIMI	6 AY	GÜNÜSSUYU	KENDİ İŞTEMİŞ
3. YERE	1963	FABRIKA	MAL DAĞITICI	2 SENE	TOPKAPI	FABRIKA KAPANDI
4. YERE	1965	İLAC DEPOSU	İLAC TAŞIYICI	2 SENE	BEYOĞLU	ÇALIŞTIĞI DOKTOR İŞİ BİRAHİŞ
5. YERE	1967	PIYASADA	SÖZÜK DEMİRCİ	2 SENE	BELİRÜ YERİ YOK	BELİRLİ BİR YERİ OLSUN İSTEMİŞ



T.E12

BU FABRİKAYA GİRİŞ TARİHİ

BU FABRİKAYA GİRİŞ YAŞI

	N	1960	1962	1963	1964	1965	1966	1967	1968	1969	1970	1972	1973	1974	1975	1976	1979	1981								MEDYAN YAŞ	
																					-19	20-24	25-29	30-34	35-39		40-44
TOPLAM	80	1	1	3	2	3	6	1	3	6	6	3	6	13	7	3	15	1		1	21	21	18	15	2	2	29,0
-39 YAŞ	40	-	-	-	-	-	2	1	-	1	2	1	3	10	4	3	12	1		1	19	13	6	1	-	-	24,5
+40 YAŞ	40	1	1	3	2	3	4	-	3	5	4	2	3	3	3	-	3	-		-	2	8	12	14	2	2	33,5
-9 YIL	45	-	-	-	-	-	-	-	-	-	-	-	6	13	7	3	15	1		1	13	12	9	6	2	2	28,0
+10 YIL	35	1	1	3	2	3	6	1	3	6	6	3	-	-	-	-	-	-		-	8	9	9	9	-	-	30,0

T.E13

BURADAKİ İŞİNİZE NE OLARAK  
BAŞLADINIZ

SANATKARSA HANGİ MESLEK TÜRÜNE BAŞLADI

İŞE YARDIMCI OLARAK GİRİYSE KAC YIL  
SONRA SANATKAR OLDU

	N	MEYDANCI		SANATKAR		YARDIMCI		SU TESİSATÇISI		ÇİRAK		KUMAND VE GÜÇLÜK	MONTAJÇI	ELEKTRİK KAYNAKÇISI	KESİCİ	MONTAJÇI	TARIMCI	TESVİMECİ	BÖRÜLCÜ	SEKİLENDİR MECİ	3 AY	1. SENE	2. SENE	3. SENE	4. SENE	5. SENE	6. SENE	7. SENE
		n	%	n	%	n	%	n	%	n	%																	
TOPLAM	80	2	25	43	53,7	33	41,2	1	13	1	13	1	5	20	6	2	1	5	1	2	1	5	10	7	4	2	3	1
-39 YAŞ	40	-	-	23	57,5	17	42,5	-	-	-	-	-	3	10	4	-	1	3	1	1	-	2	4	5	3	1	2	-
+40 YAŞ	40	2	5	20	50	16	40	1	2,5	1	2,5	1	2	10	2	2	-	2	-	1	1	3	6	2	1	1	1	1
-9 YIL	45	-	-	28	62,2	17	37,8	-	-	-	-	-	3	15	3	-	1	4	1	1	-	3	6	5	2	-	1	-
+10 YIL	35	2	5,7	15	42,9	16	45,7	1	2,9	1	2,9	1	2	5	3	2	-	1	-	1	1	2	4	2	2	2	2	1

T.E14

SİMİ AYNI İŞDEHİSİNİZ

HAYIRSA HANGİ İŞDEHİNİZ

	N	EYET		HAYIR		T02ALTI KAYNAĞI	OKSİJEN KAYNAĞI	ELEKTRİK KAYNAĞI	GAZALTI KAYNAĞI	ŞEKİLENDİRME	MONTAJ	EKİPBASI	KESİCİ	HATKAP	BORUCU	İZDLE	PLAŞYA
		n	%	n	%												
TOPLAM	80	32	40,0	48	60,0	6	1	9	4	4	7	10	2	1	2	1	1
-39 YAŞ	40	18		22		5	-	5	3	2	1	4	1	1	-	-	-
+40 YAŞ	40	14		26		1	1	4	1	2	6	6	1	-	2	1	1
-9 YIL	45	23		22		4	1	5	2	4	2	2	-	1	1	-	-
+10 YIL	35	9		26		2	-	4	2	-	5	8	2	-	1	1	1

T.E15

KAÇ İŞ DEĞİŞTİRDİNİZ

1 İŞ İÇİN HANGİLERİ

	N	1	2	3	4	5	ÇIRAK	YARDIMCI	ELEKTRİK KAYNAĞI	HATKAP	MONTAJ	KUHLAŞA VE BAĞLADIZ
TOPLAM	48	31	14	1	1	1	1	21	6	1	1	1
-39 YAŞ	22	13	8	1	-	-	-	9	4	-	-	-
+40 YAŞ	26	18	6	-	1	1	1	12	2	1	1	1
-9 YIL	22	17	5	-	-	-	-	12	5	-	-	-
+10 YIL	26	14	9	1	1	1	1	9	1	1	1	1

T.E16

2 İS İCİN HANGİLERİ

3 İS İCİN  
HANGİLERİ4 İS İCİN  
HANGİLERİ5 İS İCİN  
HANGİLERİ

	N	YARDIMCI + ELEKTRİK KAVRACI	YARDIMCI + MONTAJ	YARDIMCI + TOSALTI KAYNAĞI	YARDIMCI + KESİCİ	YARDIMCI + MAKİNA OPERÖRÜ	TESVİYE + MONTAJ	MEYDANCI + MONTAJ YARDIMCISI	KESİCİ + MONTAJ	SU TESİSATÇISI + TÜCCE SAC	N	YARDIMCI + BORU KURUMU + ELECT. KAV.	N	MEYDANCI + SİLİNDİR + DEMİRBAĞ + BORUCU	N	YARDIMCI + PONTAJ + SİLİNDİR + MATAKAP + KESİCİ
TOPLAM	14	1	6	1	1	1	1	1	1	1	1	1	1	1	1	1
- 39 YAŞ	8	1	4	-	1	1	1	-	-	-	1	1	-	-	-	-
+ 40 YAŞ	6	-	2	1	-	-	-	1	1	1	-	-	1	1	1	1
- 9 YIL	5	-	3	-	1	1	-	-	-	-	-	-	-	-	-	-
+ 10 YIL	9	1	3	1	-	-	1	1	1	1	1	1	1	1	1	1

T.E17

BU FABRİKAYA GİRERKEN BİRİSİ  
SİDE YARDIM ETTİMİ

EVETSE KİM (ÇİÇERDEN)

EVETSE KİM (DİĞER)

	N	EVET (ÇİÇERDEN)		HAYIR		EVET (DİĞER)		GUSTABAŞI	İMLAİT MÜDÜRÜ	DARAKAŞ	AKRABA	KOYLUSU	FABRİKA MÜDÜRÜ	İŞLETME ŞEFİ	SEKRETER	TANIDIK	AKRABA	KOYLUSU	SENDİKA TEMSİLCİSİ
		n	%	n	%	n	%												
TOPLAM	80	21	26,2	49	61,3	10	12,5	1	2	11	3	1	1	1	1	6	1	2	1
- 39 YAŞ	40	10		24		6		-	1	6	2	-	-	1	-	3	1	1	1
+ 40 YAŞ	40	11		25		4		1	1	5	1	1	1	-	1	3	-	1	-
- 9 YIL	45	7		32		6		-	2	4	1	-	-	-	-	2	1	2	1
+ 10 YIL	35	14		17		4		1	-	7	2	1	1	1	1	4	-	-	-

T.E18

EVETSE NASIL (İÇERDEN)

EVETSE NASIL (DİĞER)

	N	PERSONELE TAVSİYE ETMİŞ	İHALAT HÜDÜDÜ İŞE ALDIRMIŞ	FABRİKA HÜDÜDÜ İŞE ALDIRMIŞ	İŞLETME ŞEFİ TAVSİYE OLDUĞU İÇİN ALDIRMIŞ	PERSONELDE ÇALIŞTIRI İÇİN ALDIRMIŞ	FABRİKA HÜDÜDÜNE TAVSİYE ETMİŞ		N	İŞÇİ ARADIGINI HABER VERMİŞLER	PERSONELE TAVSİYE ETMİŞLER	FABRİKADAN TAVSİYE YARMIŞ	DAHA ÖNCE BURADA ÇALIŞMIŞ
TOPLAM	21	14	2	1	1	2	1		10	5	1	3	1
-39 YAŞ	10	7	1	-	1	1	-		6	3	1	1	1
+40 YAŞ	11	7	1	1	-	1	1		4	2	-	2	-
-9 YIL	7	4	2	-	-	1	-		6	4	1	-	1
+10 YIL	14	10	-	1	1	1	1		4	1	-	3	-

T.E19

HAYIRSA İŞE NASIL GİRDİ

İŞ VE İŞÇİ BULMA  
KURUMUNDAN BU İŞİ BULMA  
NİSADA YARARI OLDU MUBU FABRİKADA KURS  
GÖRDÜĞÜMÜZ

	N	GAZETE İLANI	İŞ VE İŞÇİ BULMA KURUMU	KAPILARA GELİP İŞÇİ ARADIGINDAN DİYE SORARAK	İŞÇİ ARADIGINI HURACAT ETMİŞ	DİĞER FABRİKADAN MAREL OLDU	FİSKİ ÇALIŞTIRICI YER BOSLUĞUN VERMİŞ	KARŞI DÜŞÜNKÜN İŞÇİ ÜZÜN DİYE GÖTÜRÜLMÜŞ	DAHA ÖNCE BURADA ÇALIŞMIŞ	N	EVET				HAYIR			
											EVET		HAYIR		EVET		HAYIR	
											n	%	n	%	n	%	n	%
TOPLAM	49	11	2	8	11	12	1	1	3	80	2	2,5	78	97,5	32	40,0	48	60,0
-39 YAŞ	24	4	1	3	5	8	-	1	2	40	1		39		14		26	
+40 YAŞ	25	7	1	5	6	4	1	-	1	40	1		39		18		22	
-9 YIL	32	4	1	6	7	11	-	-	3	45	1		44		15		30	
+10 YIL	17	7	1	2	4	1	1	1	-	35	1		34		17		18	

T.E20

EVETSE HANGİ KONUDA

NE SURE İLE

BU KURSU SİZİ YARARI  
OLMUŞTU

	N	KAYIYIK	HAYAT	RESİM DÜŞÜN	HAYAT + RESİM DÜŞÜN	EKİPBİR OLARAK İÇİN	ZARARLIK	KESİCİLİK											N	EVET	HAYIR	EVET + HAYIR	
									5 GÜN	10 GÜN	15 GÜN	3 HAFTA	1 AY	15 AY	2 AY	3 AY	4 AY	6 AY					1 YIL
TOPLAM	32	16	7	4	1	1	1	2	1	1	3	1	4	2	4	8	4	3	1	32	27	4	1
-39 YAŞ	14	9	2	-	1	1	-	1	-	1	2	1	1	1	2	2	1	2	1	14	11	2	1
+40 YAŞ	18	7	5	4	-	-	1	1	1	-	1	-	3	1	2	6	3	1	-	18	16	2	-
-9 YIL	15	10	3	-	1	-	-	1	-	1	1	1	2	-	1	3	2	3	1	15	13	2	-
+10 YIL	17	6	4	4	-	1	1	1	1	-	2	-	2	2	3	5	2	-	-	17	14	2	1

T.E21

EVETSE NASIL

NE BAĞINDAN

HAYIRSA NEDEN

NEDENLERİ

	N	1 GÜN	2 GÜN	3 GÜN	TOPLAM	SAĞAT DÜŞÜN YASIFLI İŞİ DİNE	ZARAR ALMIŞ	PROJE DÜŞÜNÜŞ	EKİPBİR OLMUŞ	SAGLADI BİZİMİZ AYRILAYI DÜŞÜNÜŞ	HAYAT DÜŞÜNÜŞ BİLE ALMIŞ									
												N	1 GÜN	2 GÜN	TOPLAM	YAZILAN YAZILAN DEĞİRDİR	SURE AZDI	ZARAR BİLİYORDU	DÜŞÜNÜŞ MESLEK TÜRÜLDE BAŞLIYORDU	BİR ŞEY DÜŞÜNÜŞ MIŞ
TOPLAM	28	22	4	2	36	17	7	7	1	1	3	5	4	1	6	1	2	1	1	1
-39 YAŞ	12	9	1	2	17	9	3	2	1	1	1	3	2	1	4	1	1	1	1	-
+40 YAŞ	16	13	3	-	19	8	4	5	-	-	2	2	2	-	2	-	1	-	-	1
-9 YIL	13	9	3	1	18	10	5	1	-	-	2	2	1	1	3	1	1	1	-	-
+10 YIL	15	13	1	1	18	7	2	6	1	1	1	3	3	-	3	-	1	-	1	1

T.E22

SİMDİKİ MESLEK  
TURUNGEZDEN HEHNONMUSULLU

HAYIRSA NEDEN

NEDENLERİ

NE OLMAK İSTER

	N	EVET		HAYIR		1. CEVAP	2. CEVAP	4. CEVAP	TOPLAM	ÜSTÜ BAŞI DEĞİMLİ KİRLİ	EMEĞİNİN KARŞILIGINI ALMAYAN	AZİCİ İŞ	YAŞLILIK MEDEYİNİ ALMAYAN	SAGLIĞI ZARARLI	VUZUNDA HİREZİ YAPIYOR	KAVAYANCI	TORNACI + TESVİMCİ	HİNDİTÇİ	MEHUR	BANKACI	DÜŞÜNENİS	İSTENİZ	
		n	%	n	%																		
TOPLAM	80	67	83,7	13	16,3	11	1	1	17	2	1	6	2	5	1	3	1	1	1	1	1	1	5
-39 YAŞ	40	33		7		7	-	-	7	1	1	1	-	3	1	2	1	1	1	1	-	1	
+40 YAŞ	40	34		6		4	1	1	10	1	-	5	2	2	-	1	-	-	-	-	1	4	
-9 YIL	45	40		5		5	-	-	5	1	1	1	-	2	-	1	1	-	1	1	-	1	
+10 YIL	35	27		8		6	1	1	12	1	-	5	2	3	1	2	-	1	-	-	1	4	

T.E23

EVETSE

NEDENLERİ

	N	1. CEVAP	2. CEVAP	3. CEVAP	TOPLAM	7E HAZİR İŞ YAPMAYAN RONTIÇİLE PÜRÖZ EKİNASIN		BİR YAPILISUK YAPSA İHALAT BEZÖR		İŞİ YAPMAYAN İHALAT ÖLÜŞHARZ		KENDİSİ YAPMAYAN DİĞER BEZÖRÜN İŞİN DEĞİMLİNİ YAPMAYAN		KOLLANDIĞI MACHİNELER PAHALI DİKKETLİ OLMAK		İHALATTA İDİ ÖZELİSİ OLAN BEZÖR İZİNİ YAPAR		İŞ ÖZELİSİ ÖZELİSİ		BİR İHALAT BEZÖRÜNÜ GİTİRİLMEDİĞİ		KENDİSİ ÖZELİSİ PARÇALANMIŞ YAPAR		İŞLERİ TAKİP EDER		GALONDİZE MAMÖL SAGLAMAYAN BEZÖR		SÖRÖMÖLLE ÖZELİSİ		MEHURÖTE YAPAR	
						n	%	n	%	n	%	n	%	n	%	n	%	n	%	n	%	n	%	n	%	n	%	n	%	n	%
TOPLAM	80	75	4	1	86	12	14,0	13	15,0	11	12,8	1	1,2	2	2,3	3	3,5	2	2,3	5	7,0	9	10,5	3	3,5	3	3,5	6	7,0	15	17,4
-39 YAŞ	40	39	1	-	41	7		8		5		1		2		3		1		1		2		2		1		2		6	
+40 YAŞ	40	36	3	1	45	5		5		6		-		-		1		5		5		7		1		2		4		9	
-9 YIL	45	44	1	-	46	7		11		6		1		1		3		2		1		4		-		1		3		6	
+10 YIL	35	31	3	1	40	5		2		5		-		1		-		-		5		5		3		2		3		9	

\* 80 KİŞİDE "SİZCE YAPILAN İŞ YAPMAYAN İŞ ÖZELİSİ BEZÖRÜN İŞİN DEĞİMLİNİ YAPMAYAN" SÖRÖMÖLLE EVET CEVAP YAPMAYANLAR

T.E24

İŞYERİ ŞARTLARINDAN  
MEHNUNHUSUNLUZ

HAYIRSA NEDEN

NEDENLERİ

	N	EVET		HAYIR		1 CEVAP	2 CEVAP	3 CEVAP	4 CEVAP	TOPLAM	ÜCRET ADANETSİZ- LİĞİ VAR		SÖZÜK		ZEHİRLİ GASLAR SAĞLIĞA ZARARLI		HAZİR VE AYRUSLAR ZARARLIYAR		İDARİ DÜZENİZAS- YON ZARARLI		NOZUR YOK		İŞ GÜVENLİĞİ YOK		İSTE FAZLA BASKI YAPILYORLAR		BİR İŞ BİTHEDELİ BASKA İŞ VERİLİYOR		YARDIMCI BASKA TARAFTA YALNIZ KALINIYOR							
		n	%	n	%						n	%	n	%	n	%	n	%	n	%	n	%	n	%	n	%	n	%	n	%	n	%	n	%	n	%
		TOPLAM	80	36	45,0						44	55,0	11	24	7	3	92	11	12,0	23	25,0	19	20,7	21	22,8	9	9,8	1	1,1	1	1,1	5	5,3	1	1,1	1
-39 YAŞ	40	15		25		6	13	5	2	55	5		14		10		13		6		1		1		3		1		1							
+40 YAŞ	40	21		19		5	11	2	1	37	6		9		9		8		3		-		-		2		-		-							
-9 YIL	45	22		23		5	13	4	2	51	5		12		9		14		6		1		-		2		1		1							
+10 YIL	35	14		21		6	11	3	1	41	6		11		10		7		3		-		1		3		-		-							

T.E25

BASKA BİR İŞYERİNDE  
ÇALIŞMAYI DÜŞÜNÜYDÜMÜZ

HAYIRSA NEDEN

NEDENLERİ

	N	EVET		HAYIR		1 CEVAP	2 CEVAP	3 CEVAP	TOPLAM	MEHNUN SİZİYETİ YOK		İŞYERİNDE ALİŞİŞ		İŞE ALİŞİŞ		AİLEBAŞIYAR ALİŞİŞ		YAŞLANIŞ		İŞ BOLMAK DOR		MESLEKİ O İŞTE GECERLİ OLMAYABİLİR		EVE YAKIN		BASKA BİR İŞTE ERİŞİLEBİLİR FALAN İSTER		EMERLİ OLACAK					
		n	%	n	%					n	%	n	%	n	%	n	%	n	%	n	%	n	%	n	%	n	%	n	%	n	%	n	%
		TOPLAM	80	14	17,5					66	82,5	56	8	2	78	17	21,8	4	5,0	3	3,8	5	6,4	17	21,8	13	16,7	2	2,6	2	2,6	2	2,6
-39 YAŞ	40	12		28		23	5	-	33	11		3		2		2		-		8		2		2		2		1					
+40 YAŞ	40	2		38		33	3	2	45	6		1		1		3		17		5		-		-		-		12					
-9 YIL	45	11		34		28	5	1	41	13		2		1		2		5		9		2		2		2		3					
+10 YIL	35	3		32		28	3	1	37	4		2		2		3		12		4		-		-		-		10					

T.E 26

EVETSE NEDEN

NASIL BİR İŞ

	N	EVETSE NEDEN				NASIL BİR İŞ													
		1. ÇUPLAP	2. ÇUPLAP	TOPLAM	SAGLIĞA UYGUN BİR DETANDA ÇALIŞMAK İÇİN	BURADA HUZURLU YOK	TEHİZ BİR İŞ İÇİN	DAHA FAZLA PARA KAZANMAK İÇİN	EDİNE UZAK	AYLIKLAR GELİMİNDE VERİLMİYEN İÇİN	KENDİNE AIT BİR KAMU HANE Sİ VAR İSE İŞ YASAK DİYE	İŞİ ÇOK YORUCU	KENDİ MESLEĞİ İLE İLGİLİ	FABRİKA	KAMU HANE	BANKA	YORUCU OLMAYAN BİR İŞ	DISSİPLİNSİZ	
TOPLAM	14	12	2	16	4	3	3	1	1	2	1	1	2	4	1	1	1	5	
-39 YAŞ	12	10	2	14	4	2	3	1	1	2	1	-	2	3	1	1	-	5	
+40 YAŞ	2	2	-	2	-	1	-	-	-	-	-	1	-	1	-	-	1	-	
-9 YIL	11	9	2	13	4	2	3	1	1	1	1	-	1	3	1	1	-	5	
+10 YIL	3	3	-	3	-	1	-	-	-	1	-	1	1	1	-	-	1	-	

T.E 27

BİR AZ DAHA FAZLA BİR AYLIKLA BAŞKA BİR FABRİKADA ÇALIŞMAK İSTER MİSİNİZ?

EVETSE NEDEN

HAYIRSA NEDEN

	N	EVETSE NEDEN						HAYIRSA NEDEN																											
		EVET		HAYIR		KARARSIZ		1. ÇUPLAP	2. ÇUPLAP	TOPLAM	DAHA FAZLA PARA KAZANMAK İÇİN	HUZURLU BİR DETANDA ÇALIŞMAK İÇİN	SAGLIĞA UYGUN BİR DETANDA ÇALIŞMAK İÇİN	1. ÇUPLAP	2. ÇUPLAP	3. ÇUPLAP	TOPLAM	EMELİ OLACAK		MADUR HİS		ARAKINDA LARA RUSHİS		İŞE ALIŞIŞ		İŞÇİLER İSTENİR		İŞERİNE ALIŞIŞ		BURADA HUZURLU		EVE YAKIN		KENDİNE AIT KARDESİZ HAY İSTİR	
		n	%	n	%	n	%											n	%	n	%	n	%	n	%	n	%	n	%	n	%	n	%	n	%
TOPLAM	80	34	42,5	44	55,0	2	2,5	32	2	36	34	1	1	36	5	3	55	14	25,5	7	12,5	6	10,9	4	25,5	3	5,5	3	5,5	6	10,9	1	1,8	1	1,8
-39 YAŞ	40	24		14		2		22	2	26	24	1	1	10	3	1	19	1	-	-	4	7	2	2	1	1	1	1	1	1	1	1	1	1	
+40 YAŞ	40	10		30		-		10	-	10	10	-	-	26	2	2	36	13	7	2	7	1	1	5	-	-	-	-	-	-	-	-	-		
-9 YIL	45	23		20		2		21	2	25	23	1	1	15	4	1	26	2	2	4	11	2	2	2	-	-	-	-	-	-	-	-	-		
+10 YIL	35	11		24		-		11	-	11	11	-	-	21	1	2	29	12	5	2	3	1	1	4	1	-	-	-	-	-	-	-	-		



T.E28

FAZLA MESAI  
YAPMADIRMIŞSUNUZ

EVETSE

BELİRİ BİR SURE BİLDİREN İÇİN AYDA DETALAMA KAÇ SAAT

	N	EVET		HAYIR		BELİRİ BİR SURE BİLDİREN	BELİRİ BİR SURE BİLDİREN YIL	-9	10-19	20-29	30-39	40-49	50-59	60-69	70-79	80-89	90-99	100+	KEDİRAN SAAT
		n	%	n	%														
TOPLAM	80	65	81,2	15	18,8	60	5	1	3	6	18	9	6	7	7	2	-	1	41,5
-39 YAŞ	40	31		9		29	2	1	3	5	6	6	1	2	4	1	-	-	38,5
+40 YAŞ	40	34		6		31	3	-	-	1	12	3	5	5	3	1	-	1	47,5
-9 YIL	45	37		8		33	4	1	-	6	8	5	2	4	5	1	-	1	42,5
+10 YIL	35	28		7		27	1	-	3	-	10	4	4	3	2	1	-	-	49,5

T.E29

DANA FAZLA MESAI  
YAPMAK İSTERMİSİNİZ

EVETSE NEDEN

HAYIRSA NEDEN

FAZLA MESAI'E  
HEHBOR TUTULUYORMUSUNUZ

	N	EVET		HAYIR		DANA FAZLA PABA İÇİN	ÇALIŞMAYI SEULİYOR + DANA FAZLA PABA	YERULLYOR	HAFTA SICILARI GEDHEK İSTER	YETERİ KADAR YAPIYOR	BAŞKA İŞTE ÇALIŞIYOR	EVLEDE İÇİLEBHEK GEBEK	BİKİYOR	N	EVET		HAYIR	
		n	%	n	%										n	%	n	%
TOPLAM	65	23	35,4	42	64,6	22	1	33	1	5	1	1	1	80	21	26,3	59	73,7
-39 YAŞ	31	7		24		7	-	17	1	4	1	1	-	40	11		29	
+40 YAŞ	34	16		18		15	1	16	-	1	-	-	1	40	10		30	
-9 YIL	37	12		25		11	1	18	1	4	1	1	-	45	9		36	
+10 YIL	28	11		17		11	-	15	-	1	-	-	1	35	12		23	

T.E.30

VARDIYA OSGÜLÜNÜ  
ÇALIŞTIRIYORSUNUZEVETSE GECE VE GÜNDÜZ  
ÇALIŞMA SÜRÜŞÜNDE  
FARK VARDI

EVETSE NE ÇİBİ PARK

NELER

	N	EVET		HAYIR		EVET	HAYIR	1 ÇEVAP	2 ÇEVAP	3 ÇEVAP	TOPLAM	SOĞUK	VERİM DÜŞER	DYKUSUZLUK	SOĞUK YEMEK	YALNIZLIK	YORUCULUK	KAZA YAPMA OLASILIĞI FAZLA	KAYMAK İSİKLERİ BÖZE DANA ZARARLI OLUYOR	AİLE İLE BERABER OLMUYOR
		n	%	n	%															
TOPLAM	80	29	36,3	51	63,7	24	5	7	14	3	44	16	5	16	1	1	1	2	1	1
-39 YAŞ	40	15		25		12	3	3	9	-	21	10	1	7	-	1	-	-	1	1
+40 YAŞ	40	14		26		12	2	4	5	3	23	6	4	9	1	-	1	2	-	-
-9 YIL	45	18		27		14	4	5	8	1	24	11	2	8	-	1	-	-	1	1
+10 YIL	35	11		24		10	1	2	6	2	20	5	3	8	1	-	1	2	-	-

T.E.31

BU FARKLARDAN  
ŞİKAYETÇİSİNİZ

EVETSE NE ŞEKİLDE DÜZELTİLMESİNİ İSTERSİNİZ

	N	EVET	HAYIR	GECE VARDIYASI KALSIN	KALORİFER YAPILSIN	SARITLARI DEĞİŞTİRİLSİN	GECE ÇOK KONUŞ VERİLSİN	DÜZELTİLMEZ	BİLEMEZ
TOPLAM	24	15	9	6	4	2	1	1	1
-39 YAŞ	12	8	4	2	2	2	1	1	-
+40 YAŞ	12	7	5	4	2	-	-	-	1
-9 YIL	14	10	4	2	3	2	1	1	1
+10 YIL	10	5	5	4	1	-	-	-	-

7.E32

EVETSE FABRİKA İNHAŞALININ  
RETNASI VE İŞÇİNİN DAHA İYİ  
ÇAUSABİLİMESİ, TEİN NELER UTRIKDIR

	N	1. CEVAP	2. CEVAP	3. CEVAP	4. CEVAP	TOPLAM	İŞÇİNİN KIRAKASINILAR		İÇETLER TATHIY ETHELİ		KALORİFER YAPILHAU		İÇETLER ZAHARINDA VERİLMEK		İŞYERİ ÇALIŞMA KOSULLARININ İYİLEŞTİRİLMESİ		İŞÇİNİN İŞİNİNDE DAHA İYİ OLMAK		DAHA ÇOK MANDAT		DAHA ÇOK VE ZAHARINDA MALZEME		ATOLMALAR FABRİKASI FARKLI OLMAKALI		İŞÇİLER ARASINDA BİRÜK OLMAKALI		DİSİPLİN ÇEREKLİ		BİR İŞ BİTİRMEK BASKA İŞ VERİLMEK		ÇAUSABİLİMESİ		BİRİ FİLE KOK	
							n	%	n	%	n	%	n	%	n	%	n	%	n	%	n	%	n	%	n	%	n	%	n	%	n	%	n	%
TOPLAM	*80	38	32	9	1	133	14	105	43	322	5	37	35	263	4	30	8	60	3	23	3	23	2	15	1	08	3	23	1	08	8	60	3	23
-39 YAŞ	40	17	17	5	1	70	5	25	4	20	3	5	3	2	1	-	-	-	1	1	1	-	-	-	-	-	1	1	1	1	1	1	1	
+40 YAŞ	40	21	15	4	-	63	9	18	1	15	1	3	-	1	1	1	3	1	7	2	1	1	1	1	1	1	1	1	1	1	1	1		
-9 YIL	45	23	17	4	1	73	6	27	2	18	3	5	2	1	1	1	-	-	5	2	1	1	1	1	1	1	1	1	1	1	1	1		
+10 YIL	35	15	15	5	-	60	8	16	3	17	1	3	1	2	1	-	3	1	3	1	1	1	1	1	1	1	1	1	1	1	1	1		

\* 80 KİŞİDE "FABRİKAYI YERİNİNİN RETNASINDA VEYA İNHAŞALININ İŞÇİNİN TESİSİ DİDİRLE İNHAŞALININ" SORUSUNA EVET ÇEVAP VERMİŞLERDİR

7.E33

YAPTIĞINIZ İŞİLE İLGİLİ  
OLARAK MUKAFAT VEYA  
CEZA ALDINIZMI?

EVETSE HANGİSİ

MUKAFAT İSE KAC KERE ALDI

	N	EVET		HAYIR		MUKAFAT			CEZA			MUKAFAT + CEZA		1		2		3		4		5		6		10		SÜREKLİ		HATIRLA MIYDUR	
		n	%	n	%	n	%	n	%	n	%	n	%	n	%	n	%	n	%	n	%	n	%	n	%	n	%	n	%	n	%
		n	%	n	%	n	%	n	%	n	%	n	%	n	%	n	%	n	%	n	%	n	%	n	%	n	%	n	%	n	%
TOPLAM	80	64	80,0	16	20,0	59	92,2	3	4,7	2	3,1	15	24,6	15	24,6	10	16,4	4	6,5	3	4,9	2	3,3	2	3,3	5	8,2	5	8,2	5	8,2
-39 YAŞ	40	32	80,0	8	20,0	29	72,5	3	7,5	1	2,5	7	17,5	7	17,5	5	12,5	3	7,5	2	5,0	-	0,0	1	2,5	3	7,5	3	7,5	2	5,0
+40 YAŞ	40	32	80,0	8	20,0	30	75,0	1	2,5	1	2,5	8	20,0	8	20,0	5	12,5	1	2,5	1	2,5	2	5,0	1	2,5	2	5,0	2	5,0	3	7,5
-9 YIL	45	33	73,3	12	26,7	29	64,4	3	6,7	1	2,2	8	17,8	8	17,8	3	6,7	3	6,7	2	4,4	-	0,0	1	2,2	3	6,7	3	6,7	2	4,4
+10 YIL	35	31	88,6	4	11,4	30	85,7	-	0,0	1	2,9	7	19,4	7	19,4	7	19,4	1	2,9	1	2,9	2	5,7	1	2,9	2	5,7	2	5,7	3	8,6

T.E34

MUKAFAT İSE NE SEBEPLE ALDI

CEZA İSE  
KAÇ KERE  
ALDI

NE SEBEPLE ALDI

	N	TOZALTI KAV. HAF. DA ÇALIŞANLARI SUREKLİ VERİLİR		200 VE ACELE İŞİ UYARI-DEĞ. ÖDÜCE BİTİRİŞİ		İSİMİ HATASIZ YAPMIŞ		GECE ACELE İŞ YAPMIŞ		FAZLA ÇALIŞIŞ		TOZALTI KAV. HAF. DA ÇALIŞANLARI İSİMİ HATASIZ YAPMIŞ + İSİMİ HATASIZ ÖDÜCE BİTİRİŞİ		BİLİYÖR		HATIRLIYÖR		N	İ	İŞ HATASI YAPMIŞ	HÜDÜDE PARA VERİLMİŞİ HAKKINDA HÜDÜDE ETTİSİ	PİYADES ZİLİ ÇALIŞAN ELMİSİ YIKMIŞ	FAZLA MESAYE GELMİŞİ	HATIRLIYÖR
		n	%	n	%	n	%	n	%	n	%	n	%	n	%	n	%							
TOPLAM	61	5	8,2	36	59,0	5	8,2	4	6,6	5	8,2	1	1,6	4	6,6	1	1,6	5	5	1	1	1	1	1
-39 YAŞ	30	3		19		3		1		1		-		2		1		3	3	1	-	-	1	1
+40 YAŞ	31	2		17		2		3		4		1		2		-		2	2	-	1	1	-	-
-9 YIL	30	3		15		4		2		2		-		3		1		4	4	1	1	-	1	1
+10 YIL	31	2		21		1		2		3		1		1		-		1	1	-	-	1	-	-

T.E35

İŞ KAZASI  
GEÇİRDİNİZMİEVETSE  
KAÇ DEFA

NE TÜR BİR KAZA

	N	EVET		HAYIR		1	2	1 ÖDÜ ÇARPAK KAZASI	EL AYAK EZİKLERİ VE KESİKLERİ	AYAK PARMAK AĞRIYOR İLTİHAPLANMIŞ	BAYCINLIK	BAŞA AĞRI BİR CİSİM DÜŞMESİ	AĞRIK KADIRHADAN DOLAYI BEL İNCİNİMESİ	YANMA	ARABA ÇARPMASI
		n	%	n	%										
TOPLAM	80	43	53,7	37	46,3	35	8	5	17	1	4	2	4	1	1
-39 YAŞ	40	15		25		13	2	4	5	-	1	1	1	-	1
+40 YAŞ	40	28		12		22	6	1	12	1	3	1	3	1	-
-9 YIL	45	19		26		16	3	4	8	1	1	1	-	-	1
+10 YIL	35	24		11		19	5	1	9	-	3	1	4	1	-

7.E36

NE ZAMAN OLDU

	N	1966	1967	1969	1970	1972	1973	1974	1975	1976	1977	1978	1979	1980	1981	1982	HATIRLANMAD
TOPLAM	35	1	2	1	1	1	2	2	1	4	2	2	4	4	2	2	4
-39 YAŞ	13	-	-	-	-	-	-	2	1	1	1	-	3	2	1	2	-
+40 YAŞ	22	1	2	1	1	1	2	-	-	3	1	2	1	2	1	-	4
-9 YIL	16	-	-	-	-	-	-	2	-	2	1	-	2	4	1	2	2
+10 YIL	19	1	2	1	1	1	2	-	1	2	1	2	2	-	1	-	2

7.E37

NASIL OLDU

	N	TASLAMA YAPARKEN ÇÖZÜNE ÇAPAK SICIRIŞ	YÜZÜNDÜ ÇEŞİTLİ YERLE RİNE YERLEKTEN FİJİDÜK DÜŞMESİ	BÖRÜLÜK ÇAPAKLI KİŞİ EĞİNE KESİŞ	ÇAM PANKLARI ALERSİ YATMIŞ	BÖRÜ MOKİMATOSU BARIŞ ÇEVİRMİŞ	KOMPRESÖR HAVASI PATLAMIŞ	KAZANIN BİSTÜNDEN DÜŞMÜŞ	FAZLA NİZİR KALDIRMIŞ	DEŞİŞE LAMBASI PARKAMIŞ	SERVİŞE İNİREN BASKA BİR FİJİDÜK ÇARPMIŞ
TOPLAM	35	5	13	7	1	1	1	1	4	1	1
-39 YAŞ	13	4	5	1	-	1	-	-	1	-	1
+40 YAŞ	22	1	8	6	1	-	1	1	3	1	-
-9 YIL	16	4	6	3	1	1	-	-	-	-	1
+10 YIL	19	1	7	4	-	-	1	1	4	1	-

T.E.38

BU KAZADA SİZİN  
HATA PAYINIZ VARMI

EVETSE NASIL

İLK TEDAVİ İÇİN NEREYE GİTTİNİZ

GEREKLİ İLGİYİ  
GÖSTERDİLERMİ

	N	EVET		HAYIR	HATIRLIYORUZ	KENDİ BASINDA ACIĞIYA KALDIRMA- RMIYMIŞ	DİKKAT ETMEMİŞ	GÖZLÜK TAKMAMIŞ LADIMMIŞ	SAÇLARI UVAJCE TAKMAMIŞ	EYÜP SİC. HAST.	DE- MİYDANI SİC. HAST.	FABRİKA DOKİDA	EYÜP DE- MİYDANI SİC. HAST.	FABRİKA + DEKORU Mİ SİC. HAST.	EYÜP + SARAYI SİC. HAST.	FABRİKA + EYÜP SİC. HAST.	HEÇBİR YERDE GİTME- MİŞ	N	EVET	HAYIR	HATIRLIYORUZ
		EVET	HAYIR																		
TOPLAM	35	6	28	1	2	2	1	1	27	1	1	1	1	1	2	1	34	31	2	1	
-39 YAŞ	13	4	8	1	1	1	1	1	10	1	-	1	1	-	-	-	13	11	1	1	
+40 YAŞ	22	2	20	-	1	1	-	-	17	-	1	-	-	1	2	1	21	20	1	-	
-9 YIL	16	3	12	1	-	1	1	1	13	1	-	1	1	-	-	-	16	14	1	1	
+10 YIL	19	3	16	-	2	1	-	-	14	-	1	-	-	1	2	1	18	17	1	-	

T.E.39

ÇALIŞTIRIYOR YERDE  
SAĞLIĞINIZ İLE İLGİLİ  
SİYAKETİNİZ VARMI

EVETSE KAŞ TANE

NEMER

	N	EVET		HAYIR		1 TANE	2 TANE	3 TANE	TOPLAM	KINVASAL GARDIĞI SEBEBİ İLE TENEFFÜS YOLLARI VE HİDE BAHATISIZLIK- LARI	SÖĞÜK MEDENİ İLE SÖĞÜKALGIDUĞU ROMATİZMA	İŞİ TEHÜKELİ	YORGUNLUK	GÜÇLÜDEKİ SINIR BÖZÜKLÜĞÜ	KAYMAK ISIKLARIYINDAN BÖZÜKLÜĞÜ	YERLERDEKİ HİDE AĞRISI							
		n	%	n	%																		
		n	%	n	%												n	%	n	%	n	%	n
TOPLAM	60	46	57,5	34	42,5	23	17	6	75	43	57,4	25	33,3	1	1,3	1	1,3	2	2,7	2	2,7	1	1,3
-39 YAŞ	40	23		17		10	10	3	39	21		14		1		-		1		1		1	
+40 YAŞ	40	23		17		13	7	3	36	22		11		-		2		1		-		-	
-9 YIL	45	23		22		11	10	2	37	20		13		1		1		1		-		1	
+10 YIL	35	23		12		12	7	4	38	23		12		-		-		2		1		-	

7.E40

512 PATRON OLSAYDINIZ  
ÖNCE HANGİ SORUNLARA  
GÖZÜM İZLERDİNİZ (SORUNLAR)

NELER

	N	1.ÇEVAP	2.ÇEVAP	3.ÇEVAP	TOPLAM	KÜBET A2 VE ZARFIYIMOR		İŞYERİ SÜKUK VE HAYATINDIĞI YOK		İŞÇİSİNİN KORAL BOZLUK		SİE SİK PRİM VERİLİYOR		İŞÇİ İŞYERİN PARASINDA DİYALOG YOK		YENERLER İYİ DEİL		FABRİKA PARÇA PARÇA VE DÜZENSİZ		İDARECİLER YETERLİ YETERSİZ		İŞÇİYE İYİ DURULUYOR		BİLEHİYOR	
						n	%	n	%	n	%	n	%	n	%	n	%	n	%	n	%	n	%	n	%
TOPLAM	80	57	18	5	108	29	26,9	32	29,6	10	9,3	2	1,8	4	3,7	3	2,8	5	4,6	3	2,8	2	1,8	18	16,7
-39 YAŞ	40	31	6	3	52	15		17		3		-		1		2		2		-		2		10	
+40 YAŞ	40	26	12	2	56	14		15		7		2		3		1		3		3		-		8	
-9 YIL	45	36	6	3	57	16		15		3		-		2		2		2		-		2		14	
+10 YIL	35	21	12	2	51	13		17		7		2		2		1		3		3		-		4	

7.E41

GÖZÜMLERİ

	N	1.ÇEVAP	2.ÇEVAP	3.ÇEVAP	5.ÇEVAP	TOPLAM	PARAYI VAKTİNDE TAMAM ETME		KALİTELER VE HAYATINDIĞI SİSİTİ		İDARECİLER DEN KESGÖRÜ VE TATLI DİL		TESVİK İÇİN SİK SİK PRİM		İYİ BİR ARAÇ VE EĞİTİMİ		ÇOK FABRİKA YERİNE ÇOK İYİ SARTURADA TEK FABRİKA		ÇALIŞAN HAKKI VERİLME		BİLEHİYOR	
							n	%	n	%	n	%	n	%	n	%	n	%	n	%	n	%
TOPLAM	63	36	21	5	1	98	25	25,5	36	34,7	14	14,4	7	7,1	3	3,1	6	6,1	5	5,1	2	2,0
-39 YAŞ	30	18	9	3	-	45	13		18		5		1		2		2		3		1	
+40 YAŞ	33	18	12	2	1	53	12		18		9		6		1		4		2		1	
-9 YIL	31	18	10	3	-	47	14		18		6		1		2		2		3		1	
+10 YIL	32	18	11	2	1	51	11		18		8		6		1		4		2		1	

7.E42

YEMEKLERDEN  
HENNONMUSUNUZ

HAYIRSA NEDEN

	N	EVET		HAYIR		1 CEVAP	2 CEVAP	3 CEVAP	4 CEVAP	TOPLAM	YEMEK YAPIL KADRC KAFAYETSIZ		LEZZETSIZ		YAĞLI		BIRBIRINE UYAN YEMEKLER ÇIKIYOR		A2 VERİLİYOR		YEMEKHANE PİS		HEP AYKI YEMEKLER ÇIKIYOR		YEMEK SEÇTİĞİ İÇİN HEP YEMEK YIYIYOR		MİDESİ AĞRIYOR					
		n	%	n	%						n	%	n	%	n	%	n	%	n	%	n	%	n	%	n	%	n	%	n	%	n	%
		TOPLAM	80	36	45,0						44	55,0	23	18	2	1	69	22	32,0	18	26,1	9	13,0	4	5,8	7	10,1	4	5,8	1	1,4	2
-39 YAŞ	40	16		24		14	9	1	-	35	12		10		5		2		2		-		-		2		2					
+40 YAŞ	40	20		20		9	9	1	1	34	10		8		4		2		5		4		1		-		-					
-9 YIL	45	25		20		10	8	1	1	33	10		10		3		2		2		3		-		1		2					
+10 YIL	35	11		24		13	10	1	-	36	12		8		6		2		5		1		1		1		-					

7.E43

FABRİKA YAKININDA  
DÜZENLİYORSÜZ

EVETSE NEDEN

HAYIRSA NEDEN

	N	EVET		HAYIR		İKİNCİ SİGORTA DEHİŞLER	PARASI BİRİKİYOR	5 YIL ÜYE OLANA BİR D KADARDA TATTECEK VERECEK DEHİŞLER	CEBEK GÖRMEYİŞ		HABERİ YOK		EŞİKLER DÜZENLİ VE YARARLI GÖRMEYİŞ		MADDE DURUK ELVERİYOR		ÜYE İKEN PARA İSTİYOR VERİLMEYİŞ ÇIKIŞ		PEK FAAL BİR VAKIF DEĞİL			
		n	%	n	%				n	%	n	%	n	%	n	%	n	%	n	%	n	%
		TOPLAM	80	8	10,0				72	90,0	1	6	1	19	26,4	35	48,6	4	5,6	7	9,7	5
-39 YAŞ	40	1		39		-	1	-	8		23		1		4		1		2			
+40 YAŞ	40	7		33		1	5	1	11		12		3		3		4		-			
-9 YIL	45	1		44		-	1	-	6		32		1		3		-		2			
+10 YIL	35	7		28		1	5	1	13		3		3		4		5		-			



T.64

YILLIK İZİNİZİ İSTEDİNİZ  
ZAHAN ALABİLİYER KİSİNİZ

GEÇEN SEVE NE ZAHAN ALDINIZ

	N	EVET						HAYIR						YENİ GİDİ														
		EVET		HAYIR		YENİ GİDİ		EVET		HAYIR		YENİ GİDİ		EVET		HAYIR		YENİ GİDİ										
		n	%	n	%	n	%	n	%	n	%	n	%	n	%	n	%	n	%									
TOPLAM	80	56	70,0	23	28,7	1	1,3	79	3	3,8	7	8,9	12	15,2	26	32,9	3	3,8	3	3,8	5	6,3	2	2,5	2	2,5	16	20,3
-39 YAŞ	40	28		11		1		39	1		5		7		14		2		1		2		1		1		5	
+40 YAŞ	40	28		12		-		40	2		2		5		12		1		2		3		1		1		11	
-9 YIL	45	34		10		1		44	1		4		7		16		2		2		3		2		1		6	
+10 YIL	35	22		13		-		35	2		3		5		10		1		1		2		-		1		10	

T.65

NEREDE GEÇİRDİNİZ

	N	İSTANBUL		MEHLEKET												İSTANBUL + MEHLEKET				İSTANBUL + İSTANBUL DIŞI							
		n	%	SINOP	GİRESUN	KASTAMONU	AMASYA	SIVAS	ÇANKIRI	DEĞİZLİ	KAYS	ERH. HARRAN	EDİRNE	YÜZÜCÜSUN-YA	n	%	İST. + KIZILIRMA	İST. + BOLU	İST. + BURSA	n	%	ALAN-YA	İST. + ADANA	İST. + BURSA	YALOVA + İZMİR	n	%
TOPLAM	63	31	49,2	2	6	1	1	3	1	1	1	1	4	2	23	36,5	2	1	1	4	6,3	1	2	1	1	5	8,0
-39 YAŞ	34	19		1	3	-	1	2	1	1	1	1	1	13		-	-	1	1		-	1	-	-	1		
+40 YAŞ	29	12		1	3	1	-	1	-	-	-	3	1	10		2	1	-	3		1	1	1	1	4		
-9 YIL	38	18		1	5	1	1	3	1	1	1	1	1	17		1	-	1	2		-	1	-	-	1		
+10 YIL	25	13		1	1	-	-	-	-	-	-	3	1	6		1	1	-	2		1	1	1	1	4		

7.E46

BU SEVE NE ZARAR ALMAK İSTİYORSUNUZ

	N	MART-NİSAN		MAYIS-HAZİRAN		TEMMUZ-AĞUSTOS		EYLÜL-EKİM		KASIM-ARALIK		RAHATLANMA		KURBAN BAYRAMINDAN SONRA		BU SEVE İZAN YOK		DÜŞÜNMEKİS		GİHMAK İSTENİYOR	
		n	%	n	%	n	%	n	%	n	%	n	%	n	%	n	%	n	%	n	%
TOPLAM	80	1	1,3	16	19,9	48	59,9	1	1,3	1	1,3	8	9,9	1	1,3	1	1,3	2	2,5	1	1,3
-39 YAŞ	40	-		6		27		-		-		3		1		1		2		-	
+40 YAŞ	40	1		10		21		1		1		5		-		-		-		1	
-9 YIL	45	-		5		28		1		1		6		1		1		2		-	
+10 YIL	35	1		11		20		-		-		2		-		-		-		-	1

7.E47

KAÇ YILDIR SOSYAL SİGORTAYA BAĞLISINIZ

	N	6 YIL	7 YIL	8 YIL	9 YIL	10 YIL	11 YIL	12 YIL	13 YIL	14 YIL	15 YIL	16 YIL	17 YIL	18 YIL	19 YIL	20 YIL	21 YIL	22 YIL	23 YIL	24 YIL	25 YIL	28 YIL	MEDYAL YIL
		TOPLAM	80	5	4	6	3	5	4	7	6	5	6	3	3	3	1	4	1	1	2	5	5
-39 YAŞ	40	4	3	6	1	4	4	4	3	3	4	-	1	1	-	1	-	-	-	1	-	-	11,0
+40 YAŞ	40	1	1	-	2	1	-	3	3	2	2	3	2	2	1	3	1	1	2	4	5	1	17,5
-9 YIL	45	5	4	6	3	4	4	3	3	3	4	1	1	1	-	1	1	-	-	1	-	-	10,5
+10 YIL	35	-	-	-	-	1	-	4	3	2	2	2	2	2	1	3	-	1	2	4	5	1	18,3

7.E4B

SOSYAL SICKRIYANIN  
MEHDUNMUSKUNUZ

HAYIRSA NEDEN

NEDEMLERİ

	N	EVET		HAYIR		1 CEVAP	2 CEVAP	3 CEVAP	TOPLAM	KUYUKTA ÇOK BEKLENİYOR	DOKTORLAR 74İ BARKIYORLAR	İLAÇLAR BOLMUYOR	İLAÇLARIN % 20 PARASINI KESİYORLAR	YAKINDAKİ HASTANEDE 662 DOKTORU YOK	HASTA KEN İSTİRAHAT VERİYORLAR
		n	%	n	%										
TOPLAM	80	45	56,3	35	43,7	22	12	1	49	6	32	2	6	1	2
-39 YAŞ	40	19		21		13	7	1	30	4	23	-	1	1	1
+40 YAŞ	40	26		14		9	5	-	19	2	9	2	5	-	1
-9 YIL	45	25		20		11	8	1	30	4	21	1	2	1	1
+10 YIL	35	20		15		11	4	-	19	2	11	1	4	-	1

7.F1

SİZCE ADIÇINIZ  
LİCRET EMƏGİNİZİN  
FAZLILIĞIDIRPARA  
DİKİREBİLİYOR  
MUSKUNUZ

PARANIZ OLSA NE İŞ TUTARDINIZ

	N	EVET		HAYIR		EVET		HAYIR		TİCARET		DEHİR DÖZƏRƏNDİ TİCİLİYƏ		DİƏERƏL		MƏNƏKƏTTE ƏTİCİLİK MƏYİLİCİLİK		MƏBİLİYƏCİLİK		KƏMƏFƏKSİYON		KƏMƏFƏTİDƏ		SƏYƏR SƏTİCİLİK		FƏRƏBƏ TƏMİNƏTİ MƏSİ		BƏRƏBƏDƏ RƏƏR		GƏDƏ İSƏ OLURDU		EVL YAPARDI		DİSƏNƏNƏS		İSTƏHƏDİ	
		n	%	n	%	n	%	n	%	n	%	n	%	n	%	n	%	n	%	n	%	n	%	n	%	n	%	n	%	n	%	n	%	n	%	n	%
		TOPLAM	80	15	18,8	65	81,2	6	7,5	74	92,5	6	7,5	11	13,8	9	11,2	7	8,8	4	5,0	3	3,8	1	1,2	2	2,5	2	2,5	1	1,2	2	2,5	8	10,0	13	16,2
-39 YAŞ	40	9		31	*	3		37		2		6		2		5		3		2		1		2		-		-		1		4		8		4	
+40 YAŞ	40	6		34		3		37		4		5		7		2		1		1		-		-		2		1		1		4		5		7	
-9 YIL	45	12		33		3		42		2		7		6		2		3		2		1		1		1		-		-		5		9		5	
+10 YIL	35	3		32		3		32		4		4		3		5		1		1		-		1		1		1		2		3		4		6	

\* 65 KİSİDƏ LİCRETİNİN  
EMƏGƏ ÖZİNƏLƏRİ FƏZLİLİK  
OLMUŞ BƏRƏNİSİDİR

T.F.2

AILEDE SİZDEN BASKA  
ÇALIŞAN VARMI

EVETSE KAÇ KİŞİ

AILEDE ÇALIŞAN KİM

	N	AILEDE SİZDEN BASKA ÇALIŞAN VARMI				EVETSE KAÇ KİŞİ					TOPLAM	N	AILEDE ÇALIŞAN KİM											
		EVET		HAYIR		1	2	3	4	H.R.BABA			ANNE		ERKEK ÇOCUK		KIZ ÇOCUK		YEĞEN (ABİ ÖĞELİ)		BALDIZIN ÖĞELİ			
		n	%	n	%					n			%	n	%	n	%	n	%	n	%	n	%	n
TOPLAM	80	22	27,5	58	72,5	15	4	2	1	33	113	76	67,2	2	1,8	31	27,4	2	1,8	1	0,9	1	0,9	
-39 YAŞ	40	5		35		4	1	-	-	6	46	36		2		8		-	-	-	-	-	-	
+40 YAŞ	40	17		23		11	3	2	1	27	64	40		-		23		2		1		1		
-9 YIL	45	11		34		7	2	2	-	17	62	42		2		16		1		-		1		
+10 YIL	35	11		24		8	2	-	1	16	51	34		-		15		1		1		-		

T.F.3

H.R.BABA NEREDE  
ÇALIŞIRH.R.BABA NE İŞ  
YAPAR

AYLIK KAZANCI

	N	H.R.BABA NEREDE ÇALIŞIR				H.R.BABA NE İŞ YAPAR				AYLIK KAZANCI									
		FABRİKA		İNŞAAT		FABRİKA İŞÇİSİ		İNŞAAT İŞÇİSİ		BELLİ DEĞER	17.500-19.999	20.000-22.499	22.500-24.999	25.000-27.499	27.500-29.999	30.000-32.499	32.500-34.999	MEDYAN AYLIK KAZANÇ	
		n	%	n	%	n	%	n	%										
TOPLAM	76	75	98,7	1	1,3	75	98,7	1	1,3	1	8	15	18	10	13	8	3	24.499,50	
-39 YAŞ	36	35		1		35		1		1	5	11	6	5	3	3	2	23.249,50	
+40 YAŞ	40	40		-		40		-		-	3	4	12	5	10	5	1	25.499,50	
-9 YIL	42	41		1		41		1		1	6	10	8	6	8	2	1	23.999,50	
+10 YIL	34	34		-		34		-		-	2	5	10	4	5	6	2	24.999,50	

7.24

ANNE NEREDE  
ÇALIŞIR

NE İŞ YAPAR

AYLIK KAZANCI

	N	ANNE NEREDE ÇALIŞIR		NE İŞ YAPAR		AYLIK KAZANCI			
		TRİKO PİCİYESİ	KUMAŞ FABRİKASI	NAEASCI	İŞÇİ	10.000 TL	11.000 TL	15.000 TL	16.000 TL
TOPLAM	4*	1	3	1	3	1	1	1	1
-39 YAŞ	2	1	1	1	1	-	-	1	1
+40 YAŞ	2	-	2	-	2	1	1	-	-
-9 YIL	3	1	2	1	2	1	-	1	1
+10 YIL	1	-	1	-	1	-	1	-	-

\* 2 KİŞİ KIZ ÇOCUK

7.25

ERKEK ÇOCUK NEREDE ÇALIŞIR

	N	ERKEK ÇOCUK NEREDE ÇALIŞIR																	
		FABRİKA	KUYUÇU	TERZİ	PAZAR	HALI	TERLİK PİCİYESİ	PAZARCI PİCİYESİ	ÇAMBA PİCİYESİ	METAL İSTİME PİCİYESİ	KAHOLCİLİK	LOKANTA	HARNGOZ	MUSLUKÇU	KUMAŞ DESİGN DUKİRALI	TV PARÇASI SATAK DUKİRALI	MUHÜRBEÇİ	İDİAŞ YATIRICI	
TOPLAM	33*	8	5	3	2	1	2	1	1	1	1	1	2	1	1	1	1	1	
-39 YAŞ	8	6	-	-	-	1	-	-	-	-	1	-	-	-	-	-	-	-	
+40 YAŞ	25	2	5	3	2	-	2	1	1	1	-	1	2	1	1	1	1	1	
-9 YIL	17	6	-	3	2	1	-	-	-	-	1	1	2	1	-	-	-	-	
+10 YIL	16	2	5	-	-	-	2	1	1	1	-	-	-	-	1	1	1	1	

\* 1 KİŞİ YETEN  
1 KİŞİ BAĞDIZIM OĞLU

7.F6

ERKEK ÇOCUK NE İŞ YAPAR

	N	FABRİKA İŞÇİSİ	MATKARCI	KUYUNCU	ÇİRAK	TERZİ	PAZARCI	HALDE SATICI	TERLİKÇİ	AYAKKABICI	ÇALTACI	KAYNAK İŞLERİ	KAHUÇCI	ÇARŞUK	MARALCOZ	DEĞER BASAR	TEZGAHTAR	MARASEBE YARDIMCISI	PRESEİ
TOPLAM	33	7	1	2	3	3	2	1	2	1	1	1	1	1	2	1	2	1	1
-39 YAŞ	8	6	-	-	-	-	-	1	-	-	-	-	1	-	-	-	-	-	-
+40 YAŞ	25	1	1	2	3	3	2	-	2	1	1	1	-	1	2	1	2	1	1
-9 YIL	17	6	-	-	1	3	2	1	-	-	-	-	1	1	2	-	-	-	-
+10 YIL	16	1	1	2	2	-	-	-	2	1	1	1	-	-	-	1	2	1	1

7.F7

ERKEK ÇOCUĞUN AYLIK KAZANCI

BİLİNEN NE KADAR

	N	BİLİNEN	BİLİNMEYEN	2.000 TL	4.000 TL	7.000 TL	9.000 TL	10.000 TL	10.500 TL	12.000 TL	14.000 TL	15.000 TL	17.000 TL	17.700 TL	18.000 TL	20.000 TL	20.300 TL	21.100 TL	26.100 TL	31.400 TL	35.000 TL	MEYDAN KAZANCI
TOPLAM	33	31	2	1	4	1	1	2	1	2	1	5	1	1	1	4	1	1	1	1	2	14.999,90
-39 YAŞ	8	7	1	-	-	-	-	-	-	-	-	-	-	1	1	1	1	1	1	1	-	20.300,00
+40 YAŞ	25	24	1	1	4	1	1	2	1	2	1	5	1	-	-	3	-	-	-	-	2	13.000,00
-9 YIL	17	16	1	-	-	-	-	1	1	1	-	2	1	1	1	3	1	1	-	1	2	19.000,00
+10 YIL	16	15	1	1	4	1	1	1	-	1	1	3	-	-	-	1	-	-	1	-	-	10.000,00

7.F8

BAŞKA GELİRİNİZ VARMI  
(KONUSULANA GÖRE)

EVETSE NEREDEN

	N	EVET		HAYIR			ARABE BİREYSEL EHEKİ TAKVİCİ	KİRA ALIR	HEKİMETTEKİ ARABİDEN	DİŞARDA EK İŞ YAPAR	KİRA ALIR + HEKİMETTEKİ ARABİDEN	ARABEDEN EHEKİ + KONUTSULAN- SİDEN
		n	%	n	%							
TOPLAM	80	20	25,0	60	75,0		3	5	7	3	1	1
- 39 YAŞ	40	11		29			3	2	4	-	1	1
+ 40 YAŞ	40	9		31			-	3	3	3	-	-
- 9 YIL	45	12		33			2	1	6	1	1	1
+ 10 YIL	35	8		27			1	4	1	2	-	-

7.F9

NE KADAR

BİLİNDEN NE KADAR

	N	BİLİNDEN	BİLİNDEN YEMEN	BİLİNDEN NE KADAR												MEDYAN GELİR
				- 999	1000 - 1999	2000 - 2999	3000 - 3999	4000 - 4999	5000 - 5999	6000 - 6999	7000 - 7999	8000 - 8999	9000 - 9999	10000 - 10.999	11000 +	
TOPLAM	20	15	5	2	2	-	1	1	3	-	-	1	2	1	2	5.499,50
- 39 YAŞ	11	10	1	-	2	-	-	1	2	-	-	1	1	1	2	5.999,50
+ 40 YAŞ	9	5	4	2	-	-	1	-	1	-	-	-	1	-	-	4.499,50
- 9 YIL	12	9	3	1	2	-	-	1	2	-	-	1	-	1	1	5.249,50
+ 10 YIL	8	6	2	1	-	-	1	-	1	-	-	-	2	-	1	5.999,50

T.F10

TOPLAM AYLIK  
GELİRİNİZ

HEPSİ BİLİNEN İÇİN

BİLİNEN + BİLİNMEYEN İÇİN

	N	HEPSİ BİLİNEN		BİLİNEN + BİLİNMEYEN		HEPSİ BİLİNEN İÇİN										BİLİNEN + BİLİNMEYEN İÇİN							
		n	%	n	%	- 19.999	20.000 - 24.999	25.000 - 29.999	30.000 - 34.999	35.000 - 39.999	40.000 - 44.999	45.000 - 49.999	50.000 - 54.999	55.000 - 59.999	60.000 +	HEPSİ BİLİNMEYEN	19.500	22.000	24.500	29.500	34.000	38.500	48.000
TOPLAM	80	72	90,0	8	10,0	5	22	17	11	7	4	1	-	-	5	27.499,50	2	1	1	1	1	1	1
-39 YAŞ	40	37		3		5	13	9	5	1	3	-	-	-	1	24.999,50	-	1	1	-	-	-	1
+40 YAŞ	40	35		5		-	9	8	6	6	1	1	-	-	4	30.499,50	2	-	-	1	1	1	-
-9 YIL	45	40		5		5	13	11	3	2	2	-	-	-	4	25.999,50	1	1	1	-	-	1	1
+10 YIL	35	32		3		-	9	6	8	5	2	1	-	-	1	20.499,50	1	-	-	1	1	-	-

T.F11

MEHLEKETİNİZE MADDİ  
YARDIM YAPIYOR MUSUNUZ

EVETSE KİMLERE

NE MİKTAR

NE KADAR SIK

	N	EVET		HAYIR		KAYIN- ZEDERE	ANNE BABA YA	EŞİ ÇOCUKLARINA	ERKEK KARDESİNE	2.000 TL	3-5.000 TL	5-10.000 TL	BELLİ ZAMAN	15 GÜNDE BİR	AYDA BİR	1-2 AYDA BİR	2-3 AYDA BİR	6 AYDA BİR	SENEDE 1-2	2 SENEDE BİR
		n	%	n	%															
TOPLAM	77	9	11,7	68	88,3	1	6	1	1	1	3	4	1	1	2	1	2	1	1	1
-39 YAŞ	38	4		34		1	2	-	1	-	2	2	-	-	-	1	1	1	1	
+40 YAŞ	39	5		34		-	4	1	-	1	1	2	1	2	1	1	-	-	-	
-9 YIL	44	6		38		1	3	1	1	-	2	3	1	-	1	1	1	1	1	
+10 YIL	33	3		30		-	3	-	-	1	1	1	-	1	1	-	1	-	-	



T.F12

MEHLEKETİNİZDEN  
YARDIM GÖRÜYORDUSUNUZ

EVETSE NE TÜR YARDIM

PARA İSE  
NE HİKTAR

PARA VE YİYECEK İSE NE KADAR SIK

	N	EVET		HAYIR		PARA	YİYECEK	AKIL	NE KADAR LADINSA	2 AYDA BİR	2-3 AYDA BİR	HER SEVE	ARA SIRA	GEREKİKTİÇE
		n	%	n	%									
TOPLAM	77	17	22,1	60	77,9	2	14	1	2	1	1	10	1	3
-39 YAŞ	38	13		25		2	11	-	2	1	1	7	1	3
+40 YAŞ	39	4		35		-	3	1	-	-	-	3	-	-
-9 YIL	44	13		31		2	11	-	2	1	1	7	1	3
+10 YIL	33	4		29		-	3	1	-	-	-	3	-	-

T.G1

MEHLEKETİNİZİ  
ZİYARET EDERHİSİNİZ

EVETSE NE KADAR ZAMANDA BİR

	N	EVET		HAYIR		2-3 AYDA BİR		HER SEVE		HER SEVE + BAYRAMLARDA		2 SEVEDE BİR		3-4 SEVEDE BİR		5 SEVEDE BİR		10 SEVEDE BİR		HADDİ DÜŞÜK DÜZELTİÇE		DÜŞÜK VE BAYRAMLARDA	
		n	%	n	%	n	%	n	%	n	%	n	%	n	%	n	%	n	%	n	%	n	%
TOPLAM	77	63	81,8	14	18,2	2	3,2	26	41,3	2	3,2	9	14,3	6	9,5	3	4,6	4	6,3	7	11,1	4	6,3
-39 YAŞ	38	31		7		2		11		1		5		5		1		1		4		1	
+40 YAŞ	39	32		7		-		15		1		4		1		2		3		3		3	
-9 YIL	44	37		7		2		16		1		4		5		1		2		4		2	
+10 YIL	33	26		7		-		10		1		5		1		2		2		3		2	

T.62

KİMİ ZİYARET EDERSİNİZ

NE AMAÇLA

	N	ANNE BABA KARDEŞLER		KARINDOLUDE KAYINPEDER		EŞİ ÇOCUKLARI		BABAANNE		ÇEŞİTLİ AKRABAALAR		KENDİ EULERİNİ		ZİYARET		AKRABALARLA GÖRMEK ÜRÜNÜ SATMAK		ZİYARET + TAKLADA ÇAUSAK		ZİYARET + TATIL		DÜĞÜN VE ÇÜM	
		n	%	n	%	n	%	n	%	n	%	n	%	n	%	n	%	n	%	n	%	n	%
TOPLAM	63	41	65,1	6	9,5	1	1,6	1	1,6	13	20,6	1	1,6	52	82,5	2	3,2	4	6,3	3	4,8	2	3,2
-39 YAŞ	31	18		3		-		1		8		1		25		2		1		3		-	
+40 YAŞ	32	23		3		1		-		5		-		27		-		3		-		2	
-9 YIL	37	21		3		1		1		10		1		31		2		1		3		-	
+10 YIL	26	20		3		-		-		3		-		21		-		3		-		2	

T.63

CİDERKEN HEDİYE GÖTÜRÜRÜMÜ

EVETSE NE GÖTÜRÜR

	N	EVET		HAYIR		1 CEVAP	2 CEVAP	3 CEVAP	4 CEVAP	5 CEVAP	TOPLAM	YİYECEK		GİYECEK		LEUN TELİ		OYUNCAK		KİNA		CARŞAF		MUTFAK EŞYASI		DURUMA BAĞLI	
		n	%	n	%							n	%	n	%	n	%	n	%	n	%	n	%	n	%	n	%
TOPLAM	63	42	66,7	21	33,3	13	21	5	2	1	84	26	30,9	47	55,9	3	3,6	2	2,4	1	1,2	1	1,2	2	2,4	2	2,4
-39 YAŞ	31	24		7		6	13	3	1	1	51	14		31		3		-		1		1		1		-	
+40 YAŞ	32	18		14		7	8	2	1	-	33	12		16		-		2		-		-		1		2	
-9 YIL	37	27		10		7	15	3	1	1	56	17		33		3		-		1		1		1		-	
+10 YIL	26	15		11		6	6	2	1	-	28	9		14		-		2		-		-		1		2	

T.64

ANNE BABAIZ SAĞI

ANNE BABA SAĞI İSE  
KİMLİLE OTURURANNE  
SAĞI İSE KİMLİLE OTURURBABA  
SAĞI İSE KİMLİLE OTURUR

	N	ANNE SAĞI BABA SAĞI		ANNE SAĞI BABA ÖLÜ		ANNE ÖLÜ BABA SAĞI		ANNE ÖLÜ BABA ÖLÜ		BİRLİKTE + BEKAR ÇOCUKLARI	ÖĞÜL GELİN + BEKAR ÇOCUKLARI	ÇOCUKLAR ARASINDA DOLANIR	ÖĞÜL GELİN	ÇOCUKLAR ARASINDA DOLANIR	YALNIZ	İKİNCİ EŞİ İLE	KIZI DAHADI	ÖĞÜL GELİN	KIZARMSI + KIZI	ÜÇÜNCÜ EŞİ İLE	KIZIYLA
		n	%	n	%	n	%	n	%												
TOPLAM	80	24	30,0	26	32,5	9	11,2	21	26,3	15	8	1	19	3	2	1	1	6	1	1	1
-39 YAŞ	40	16		16		3		5		10	6	-	12	3	1	-	-	2	1	-	-
+40 YAŞ	40	8		10		6		16		5	2	1	7	-	1	1	1	4	-	1	1
-9 YIL	45	17		18		3		7		10	7	-	14	2	1	1	-	2	1	-	-
+10 YIL	35	7		8		6		14		5	1	1	5	1	1	-	1	4	-	1	1

T.65

ANNE BABA SAĞI İSE NEREDE OTURUR

	N	ALMANYA	ANADOLU	BALKESİR	ÇORUM	EDİRNE	GİRESUN	İSTANBUL	İSTANBUL + RİZE	KARS	SİNDİR	SİVAS	TEKİRDAĞ	ZONGULDAK
TOPLAM	24	1	1	1	1	1	2	11	1	1	1	1	1	1
-39 YAŞ	16	1	1	1	-	-	1	9	-	1	1	1	-	-
+40 YAŞ	8	-	-	-	1	1	1	2	1	-	-	-	1	1
-9 YIL	17	1	1	1	-	-	1	10	-	1	-	1	-	1
+10 YIL	7	-	-	-	1	1	1	1	1	-	1	-	1	-

T.66

ANNE SAC İSE NEREDE OTURUR

BABA SAC İSE NEREDE OTURUR

	N	AFYON	BALIKESİR	ÇANKIRI	ERZURUM	ESKİŞEHİR	İSTANBUL	KIRLAZELİ	SAHŞUN	SİVAS	DOLASIR		N	ÇURUŞHANE	İSTANBUL	ORDU	SİVAS	TUNCELİ
TOPLAM	26	1	1	1	1	2	15	2	1	1	1		9	1	4	1	2	1
-39 YAŞ	16	1	-	1	1	1	11	-	-	-	1		3	1	-	-	2	-
+40 YAŞ	10	-	1	-	-	1	4	2	1	1	-		6	-	4	1	-	1
-9 YIL	18	-	-	1	1	2	11	1	-	1	1		3	1	1	-	1	-
+10 YIL	8	1	1	-	-	-	4	1	1	-	-		6	-	3	1	1	1

T.67

KONUSULANIN  
KARDEŞİ VARMI

EVETSE TOPLAM KAÇ TANE

	N	EVET		HAYIR		1	2	3	4	5	6	7	8	9	TOPLAM KARDEŞ SAYISI
		n	%	n	%										
TOPLAM	80	74	92,5	6	7,5	4	13	15	13	10	8	4	6	1	310
-39 YAŞ	40	39		1		1	8	6	8	6	3	2	5	-	169
+40 YAŞ	40	35		5		3	5	9	5	4	5	2	1	1	141
-9 YIL	45	42		3		2	8	6	8	7	2	3	6	-	184
+10 YIL	35	32		3		2	5	9	5	3	6	1	-	1	126

T.68

TOPLAM KAC ERKEK

TOPLAM KAC KIZ

	N	TOPLAM KAC ERKEK						TOPLAM ERKEK KARDES SAYISI		TOPLAM KAC KIZ						TOPLAM KIZ KARDES SAYISI
		1	2	3	4	5	6			N	1	2	3	4	5	
TOPLAM	64*	21	19	16	7	1	141		69*	24	21	8	4	9	3	169
-39 YAŞ	32	7	10	10	4	1	79		38	14	12	4	1	6	1	90
+40 YAŞ	32	14	9	6	3	-	62		31	10	9	4	3	3	2	79
-9 YIL	35	8	11	11	4	1	85		40	15	10	5	2	7	1	99
+10 YIL	29	13	8	5	3	-	56		29	9	11	3	2	2	2	70

\* KARDESİ OLAN 74 KİSİDEN 10'UNUN ERKEK KARDESİ YOKTUR

\* KARDESİ OLAN 74 KİSİDEN 5'İNİN KIZ KARDESİ YOKTUR

T.69

ERKEK KARDES NEREDE OTURUR

	N	YURT İÇİ		YURT DIŞI		YURT DIŞI İSE NERESİ					
		n	%	n	%	ALMANYA	LIBYA	ARABİSTAN	FRANSA	YUGOSLAVYA	İSVİÇRE
TOPLAM	141	126	89,4	15	10,6	10	1	1	1	1	1
-39 YAŞ	79	70		9		6	1	1	1	-	-
+40 YAŞ	62	56		6		4	-	-	-	1	1
-9 YIL	85	75		10		7	1	1	1	-	-
+10 YIL	56	51		5		3	-	-	-	1	1

T.610

YURT İÇİ İSE NERESİ

	N	MARMARA BÖLGESİ						ECE BÖLGESİ			AK DENİZ BÖL.	KARADENİZ BÖLGESİ							DOĞU ANADOLU BÖLGESİ		İÇ ANADOLU BÖLGESİ					ASKERDE	
		BALIKESİR	EDİRNE	İSTANBUL	İZMİT	FIRINLI	TEFEDRİÇ	AFYON	AYDIN	HUĞLA		ERZURUM	KAHRAMAN	BOLU	ÇİĞİRİ	ÇUKURSU	ERZURUM	KARS	ANKARA	ÇANKIRI	ESKİŞEHİR	KAYSERİ	SİVAS				
TOPLAM	126	3	6	64	4	4	4	1	1	1	1	1	2	2	3	1	3	4	1	3	3	1	2	4	1	5	1
-39 YAŞ	70	3	1	41	2	-	-	1	1	1	1	1	-	2	3	-	-	-	-	3	3	1	-	1	-	4	1
+40 YAŞ	56	-	5	23	2	4	4	-	-	-	-	-	2	-	-	1	3	4	1	-	-	-	2	3	1	1	-
-9 YIL	75	3	1	41	2	1	-	-	1	-	1	1	-	2	3	1	-	1	1	3	3	1	1	4	-	3	1
+10 YIL	51	-	5	23	2	3	4	1	-	1	-	-	2	-	-	-	3	3	-	-	-	-	1	-	1	2	-

T.611

ERKEK KARDEŞ KİMLİLE OTURUR

KIZKARDEŞ NEREDE OTURUR

	N	EŞİ ÇOCUKLARI		ANNE BABA		ANNE BABA + EŞİ ÇOCUKLARI		YALNIZ		OĞLU İLE		ANNE BABA + EŞİ ÇOCUKLARI + ERKEK KARDEŞ + YENKE		ASKERDE		N	YURT İÇİ		YURT DIŞI		YURT DIŞI İSE NERESİ	
		n	%	n	%	n	%	n	%	n	%	n	%	n	%		n	%	n	%	KAHRAMAN	YÜCESULAY
TOPLAM	141	96	68,1	19	13,5	13	9,2	8	5,7	1	0,7	3	2,1	1	0,7	169	160	94,7	9	5,3	4	5
-39 YAŞ	79	47		17		7		6		-		1		1		90	88		2		2	-
+40 YAŞ	62	49		2		6		2		1		2		-		79	72		7		2	5
-9 YIL	85	51		16		9		6		1		1		1		99	96		3		3	-
+10 YIL	56	45		3		4		2		-		2		-		70	64		6		1	5

T.612

YURT İÇİ İSE NERESİ

	N	HARMARA BÖLGESİ							ECE BÖL.		AK DENİZ BÖL.	KARADENİZ BÖLGESİ							DOĞU ANADOLU BÖLGESİ			İÇ ANADOLU BÖLGESİ				
		BALIKESİR	BURSA	EDİRNE	İSTANBUL	İZMİT	KIRSEHİR	TEKİRDAĞ	AFYON	İZMİR	KAN. ANAĞAŞ	AMASYA	BOLU	COPUR	GİRESUN	GÜRHİSARNE	KASTANONU	SAHSLU	ZONGULDAK	ERZURUM	KARS	MUS	ANKARA	ERZURUM	ESKİŞEHİR	SİVAS
TOPLAM	160	1	2	8	76	5	6	3	1	1	1	3	2	1	15	3	3	5	3	6	1	3	3	1	3	4
-39 YAŞ	88	-	1	1	46	3	2	-	1	1	1	3	-	-	7	3	-	-	2	6	1	3	2	-	1	4
+40 YAŞ	72	1	1	7	30	2	4	3	-	-	-	-	2	1	8	-	3	5	1	-	-	-	1	1	2	-
-9 YIL	96	-	-	1	48	3	5	-	-	1	1	3	-	-	12	3	3	-	3	5	1	-	2	1	2	2
+10 YIL	64	1	2	7	28	2	1	3	1	-	-	-	2	1	3	-	-	5	-	1	-	3	1	-	1	2

T.613

KIZKARDEŞ KİMİNLE OTURUR

	N	EŞİ ÇOCUKLARI		ANNE BABA		ANNE BABA FİBİ + YERDE KARDEŞLER		ANNE + EŞİ ÇOCUKLARI		EŞİ GELİRİ ÖLÜM TORUNU		YALNIZ		EŞİ ÇOCUKLARI + KAYINBAĞDE KAYINPEDEZ	
		n	%	n	%	n	%	n	%	n	%	n	%	n	%
TOPLAM	169	154	91,1	4	2,4	5	2,9	1	0,6	1	0,6	1	0,6	3	1,8
-39 YAŞ	90	79		4		5		-		-		-		2	
+40 YAŞ	79	75		-		-		1		1		1		1	
-9 YIL	99	89		4		4		-		-		-		2	
+10 YIL	70	65		-		1		1		1		1		1	

7.614

KONUŞULANIN İSİMLİ  
KARDESİ YARMI

EVETSE TOPLAM KAÇ TANE

	N	EVET		HAYIR		1	2	3	4	5	6	7	8	9	10	TOPLAM KARDES SAYISI
		n	%	n	%											
TOPLAM	80	75	93,7	5	6,3	7	8	17	13	11	13	2	2	1	1	308
-39 YAŞ	40	38		2		2	5	12	7	5	4	2	-	1	-	148
+40 YAŞ	40	37		3		5	3	5	6	6	9	-	2	-	1	160
-9 YIL	45	42		3		5	4	12	6	7	4	2	1	1	-	163
+10 YIL	35	33		2		2	4	5	7	4	9	-	1	-	1	145

7.615

TOPLAM KAÇ ERKEK

TOPLAM KAÇ KIZ

	N	1	2	3	4	5	6	TOPLAM ERKEK KARDES SAYISI	N	1	2	3	4	5	TOPLAM KIZ KARDES SAYISI
-39 YAŞ	35	10	14	7	3	-	1	77	33	16	4	6	6	1	71
+40 YAŞ	31	5	11	8	5	2	-	81	34	11	12	4	3	4	79
-9 YIL	36	9	15	7	3	1	1	83	34	14	4	8	6	2	80
+10 YIL	30	6	10	8	5	1	-	75	33	13	12	2	3	3	70

\* KARDESİ OLAN 75 KİŞİDEN 9'UNUN ERKEK KARDESİ YOKTUR

KARDESİ OLAN 75 KİŞİDEN 8'İNİN KIZ KARDESİ YOKTUR



T.C.16

KONUSULANIN ESİNİN ERKEK  
KARDESİ NEREDE OTURUR

	N	YURT İÇİ		YURT DIŞI		YURT DIŞI İSE NERESİ				
		n	%	n	%	ALMANYA	YUGOSLAVYA	LIBYA	FRANSA	HOLLANDA
TOPLAM	158	143	90,5	15	9,5	3	9	1	1	1
-39 YAŞ	77	75		2		1	1	-	-	-
+40 YAŞ	81	68		13		2	8	1	1	1
-9 YIL	83	78		5		2	3	-	-	-
+10 YIL	75	65		10		1	6	1	1	1

T.C.17

YURT İÇİ İSE NERESİ

	N	HARMARA BÖLGESİ							EGE BÖLGESİ			AKDENİZ BÖL.			KARADENİZ BÖLGESİ							DOĞU ANADOLU BÖL.		İÇ ANADOLU BÖL.			PİSİERDE		
		ADANA	BARİKEŞİR	ÇANAKKALE	EDİRNE	İSTANBUL	KIRIKKALE	TEKİRDAĞ	AYDIN	İZMİR	KUTAHYA	HATAY	İSPARTA	KAH. HAREKAS	BOLU	ÇORLU	GİRESUN	KASTAMONU	ORDU	RİZE	SAMSUN	USAK	ZONGULDAK	ERZURUM	KARS	ANKARA		ESKİŞEHİR	SİVAS
TOPLAM	143	1	2	1	8	60	1	2	1	1	1	1	4	7	3	5	3	3	3	4	1	6	6	3	1	4	7	3	
-39 YAŞ	75	1	2	-	-	31	-	-	-	1	-	1	1	4	2	-	2	-	3	-	1	1	6	6	3	1	1	6	2
+40 YAŞ	68	-	-	1	8	29	1	2	1	-	1	-	-	5	3	3	3	-	3	3	-	-	-	-	-	3	1	1	
-9 YIL	78	1	2	1	-	34	-	-	-	1	1	-	-	4	3	-	2	3	3	-	1	-	6	2	3	1	3	5	2
+10 YIL	65	-	-	-	8	26	1	2	1	-	-	1	1	-	4	3	3	-	-	3	3	1	-	4	-	-	1	2	1

T.618

KONUSULANIN ESİNİN ERKEK KARDEŞİ KİMLİLE OTURUR

KONUSULANIN ESİNİN KIZKARDEŞİ NEREDE OTURUR

	N	EŞİ ÇOCUKLARI		ANNE BABA		ANNE BABA + EŞİ ÇOCUKLARI		YALNIZ		ASKERDE		ÜVEY KARDEŞİ İLE		KAYANMA EŞİ ÇOCUKLAR		N	YURT İÇİ		YURT DIŞI		YURT DIŞI İSE NERESİ		
		n	%	n	%	n	%	n	%	n	%	n	%	n	%		n	%	n	%	ANKARA	YOCO SİYAH	YURAN STRAS
TOPLAM	158	89	56,3	36	22,9	21	13,3	7	4,4	3	1,9	1	0,6	1	0,6	150	137	91,3	13	8,7	2	10	1
-39 YAŞ	77	32		31		8		2		3		1		-		71	65		6		1	4	1
+40 YAŞ	81	57		5		13		5		-		-		1		79	72		7		1	6	-
-9 YIL	83	39		28		10		3		2		1		-		80	71		9		1	8	-
+10 YIL	75	50		8		11		4		1		-		1		70	66		4		1	2	1

T.619

YURT İÇİ İSE NERESİ

	N	MARMARA BÖLGESİ							ECE BÖLGESİ			AK DENİZ BÖL	KARADENİZ BÖLGESİ							DOĞU ANADOLU BÖL			İÇ ANADOLU BÖLGESİ				
		BURSA	ÇANAKKALE	EDİRNE	İSTANBUL	İZMİT	KIRIKLARELİ	TEKİRDAĞ	AFYON	AYDIN	İZMİR		KAH. HİRAZ	ANKARA	GİRESUN	KASTAMONU	ORDU	RİZE	SAMSUN	SİĞIR	AGRI	ERZURUM	KARS	ANKARA	ÇANKIRI	ESKİŞEHİR	SIVAS
TOPLAM	137	6	1	7	66	3	2	1	1	1	1	1	2	7	1	1	1	3	3	1	5	4	2	3	3	11	
-39 YAŞ	65	6	-	2	25	-	-	-	1	-	1	1	2	6	-	1	-	-	2	1	5	4	-	-	-	-	
+40 YAŞ	72	-	1	5	41	3	2	1	-	1	-	-	-	1	1	-	1	3	1	-	-	-	2	3	3	1	
-9 YIL	71	5	-	2	32	-	-	-	-	-	1	1	2	6	1	1	-	2	-	1	2	4	-	1	3	-	
+10 YIL	66	1	1	5	34	3	2	1	1	1	-	-	-	1	-	-	1	1	3	-	3	-	2	2	-	1	

T.G20

KONUSULAPIN ESİNİN KIZKARDEŞİ KİMLİKLE OTURUR

	N	ESİ ÇOCUKLARI		ANNE BABA		ALINE + ESİ ÇOCUKLARI		KAYINDALDE + ESİ ÇOCUKLARI		YALNIZ	
		n	%	n	%	n	%	n	%	n	%
TOPLAM	150	118	78,7	27	18,0	2	1,3	2	1,3	1	0,7
-39 YAŞ	71	44		24		2		-		1	
+40 YAŞ	79	74		3		-		2		-	
-9 YIL	80	57		21		1		-		1	
+10 YIL	70	61		6		1		2		-	

KENDİNİZ İÇİN DAHA FAZLA EĞİTİM YAPMA OLARAKI OLSA DEĞERAK İSTERMİYOLUZ

EVETSE NE KADAR

	N	EVET		HAYIR		YÜSEK OKUL		LİSE		SAYIAT OKULU		ORTA OKUL		İLKOKUL		ÖĞRETMEN OKULU		ASKERİ OKUL		ZİPAAAT OKULU		KENDİNİ KURTARACAK KADAR		MEVKE SAHİBİ OLARAK KADAR		OKUYABİL-DİĞİ KADAR	
		n	%	n	%	n	%	n	%	n	%	n	%	n	%	n	%	n	%	n	%	n	%	n	%	n	%
TOPLAM	80	70	87,5	10	12,5	29	41,4	10	14,4	4	5,7	3	4,3	2	2,9	5	7,1	2	2,9	1	1,4	1	1,4	1	1,4	12	17,1
-39 YAŞ	40	37		3		18		6		2		1		1		3		-		-		1		-		5	
+40 YAŞ	40	33		7		11		4		2		2		1		2		2		1		-		1		7	
-9 YIL	45	38		7		17		6		1		1		1		3		-		-		1		-		8	
+10 YIL	35	32		3		12		4		3		2		1		2		2		1		-		1		4	

T.H.2

NE OLMAK İSTEDİNİZ

	N	MEHUR	ÖĞRETMEN	SPORİTKAR	DOKTOR	HAKKINA HÜKÜMDAR	SUDAN	ATON HÜKÜMDAR	DİBİAT TERDİSTESİ	SACI	MEHUR VE YA ÖĞRETMEN	POLİS, SUBAY VE YA DOKTOR	DOKTOR, HAKEM HAV VE YA DİBİAT HAV	POLİS	DOKTOR, HAKEM VE YA AVUKAT	DISCI	TEKNİKER (HAKEM)	HAKEM	SAYCI DÜZELTİ BİR MESLEK	BİLİN ADAMI	İŞÇİ	DİSİPLİNER
TOPLAM	70	8	6	5	7	15	2	1	1	1	1	1	1	1	2	1	1	1	2	1	1	11
-39 YAŞ	37	5	3	3	4	7	-	1	-	1	1	1	1	1	2	-	-	-	-	-	-	7
+40 YAŞ	33	3	3	2	3	8	2	-	1	-	-	-	-	-	-	1	1	1	2	1	1	4
-9 YIL	38	5	4	1	4	8	-	1	-	1	1	1	1	1	2	-	-	-	1	-	-	7
+10 YIL	32	3	2	4	3	7	2	-	1	-	-	-	-	-	-	1	1	1	1	1	1	4

T.H.3

ÇOCUĞUNUZU OKUTMAK  
İSTEDİĞİNİZ (KIZSA)

EVETSE NEREYE KADAR

	N	EVET		HAYIR		YÜKSEK OKUL		LİSE		ORTAOKUL		İMAM HATİP OKULU		ÖĞRETMEN OKULU		İSTEDİĞİ KADAR		HADDİ OLANLAR ELVERDİĞİNCE	
		n	%	n	%	n	%	n	%	n	%	n	%	n	%	n	%	n	%
		TOPLAM	80	68	85,0	12	15,0	24	35,3	4	5,9	1	1,5	2	2,9	1	1,5	17	25,0
-39 YAŞ	40	38		2		9		1		-		2		1		13		12	
+40 YAŞ	40	30		10		15		3		1		-		-		4		7	
-9 YIL	45	38		7		12		-		1		2		1		9		13	
+10 YIL	35	30		5		12		4		-		-		-		8		6	

T.14

EVETSE NEDEN

NEDENLERİ

	N	1. CEVAP	2. CEVAP	TOPLAM	HAYATLARINI KURTARIN- LAR	ZAHİL KALUŞSINLAR	OKUMAK MÜZİK VE GÜZEL	KENDİSİ OKUYANLAR VE PİŞİRLER	BU ZAMANDA SAYGI DUYULUYOR	MESLEK VE KÜLTÜR SAHİBİ OLMALAR	OLAR İÇİN ÇALIŞIYOR	HELEKETE FAYDALI OLMALAR	DİN AHLAK ÖĞRETTİ	DİPLOMASI OLMALAR	KENDİ GİBİ İŞÇİ- LER	PARASI O KADAR YETİMLER	LİSE SONA GELDİ ÜNİVERSİ- TEYDE OKUSUN	OKUYAN KİTAPLAR TAKIMI YER	DOKTOR OLMALAR FARKLI OLAR BAKIM
TOPLAM	68	59	9	77	12	23	5	7	6	3	3	5	2	2	5	1	1	1	1
-39 YAŞ	38	32	6	44	7	13	2	4	4	2	2	4	2	1	3	-	-	-	-
+40 YAŞ	30	27	3	33	5	10	3	3	2	1	1	1	-	1	2	1	1	1	1
-9 YIL	38	33	5	43	6	14	2	4	4	2	1	3	2	-	3	1	1	-	-
+10 YIL	30	26	4	34	6	9	3	3	2	1	2	2	-	2	2	-	-	1	1

T.15

HAYIRSA NEDEN

ÇOCUKLARIN OKUMAK  
İSTERİSİNİZ (ERKEK)

	N	EVLENİDİ KOCASI BAKIM	YOKLUĞUN	ÇALIŞIRSA BİZE FAYDALI OLUR	AHLAKI BOLULMASIN	KIZ ÇOCUK OKUYACAK NE OLACAK	İLK HECBLERİ O KADAR YETER	N	EVET		HAYIR	
									n	%	n	%
TOPLAM	12	3	3	1	1	2	2	80	76	95,0	4	5,0
-39 YAŞ	2	-	-	-	-	1	1	40	40	-	-	-
+40 YAŞ	10	3	3	1	1	1	1	40	36	-	4	-
-9 YIL	7	3	1	1	-	1	1	45	42	-	3	-
+10 YIL	5	-	2	-	1	1	1	35	34	-	1	-

T.H6

EVETSE NEREYE KADAR

	N	YÜZSEK OKUL		LİSE		ORTA OKUL		SAKAT OKULU		ASKERİ OKUL		GİZLİ OKULU		İNAN HATIP OKULU		İSTEDİKLERİ KADAR		MADDİ OLARAK KADAR ELVERDİĞİNE	
		n	%	n	%	n	%	n	%	n	%	n	%	n	%	n	%	n	%
TOPLAM	76	26	34,2	4	5,3	1	1,3	2	2,6	1	1,3	1	1,3	1	1,3	19	25,0	21	27,7
-39 YAŞ	40	10		1		-		1		1		1		1		13		12	
+40 YAŞ	36	16		3		1		1		-		-		-		6		9	
-9 YIL	42	13		-		1		1		1		1		1		10		14	
+10 YIL	34	13		4		-		1		-		-		-		9		7	

T.H7

EVETSE NEDEN

HAYIRSA NEDEN

	N	1. CULUP	2. CULUP	TOPLAM	CAHİL OLMASINAR	HEŞLEK SAKIŞI OLSUNLAR	DİPLOMASI OLSUN	OKUTANLIK DİNE BAKIŞININ KARIŞIKLARI	DOKTOR OLSUN ÜZÜLMEZ BAKIŞI	İSTİBAKLI KÖTÜLÜK	ONLAR İÇİN ÜZÜLMEZ	HEMİLE TE FAYDALI OLSUNLAR	KELDI ÇİBİ OLMA SIKLIĞI	KELDI OKUMA NAKIŞI PİŞİRLER	DİO AHLAK ÇERELER SIKLIĞI	DEKHAL AKORHAL	SAYCI DUYULSUN	BU ZARAFETİN GEÇERİ	PADİSİ O KADAR YETİRE	N	ENLİSİBİ BİDE PİYDAS DURE	OLMAYIP NE OLARAK SIKLIĞI İYİ PARO İYİDİRE
TOPLAM	76	68	8	84	25	4	2	1	1	18	2	4	7	8	1	6	4	3	1	4	3	1
-39 YAŞ	40	35	5	45	15	2	1	1	-	7	1	3	4	5	1	2	1	2	-	-	-	-
+40 YAŞ	36	33	3	39	10	2	1	-	1	8	1	1	3	3	-	4	3	1	1	4	3	1
-9 YIL	42	38	4	46	16	2	-	1	-	7	-	2	5	5	1	2	1	3	1	3	2	1
+10 YIL	34	30	4	38	9	2	2	-	1	8	2	2	2	3	-	4	3	-	-	1	1	-

T.H8

CAHİYE GİDERHİSİNİZ

EVETSE NE ZAMANLAR

	N	EVET		HAYIR		CUMHALARI	BAYRAHLARI	BAZİ CUMHALAR	CUMA + AKŞAM + RAMAZAN + BAYRAM	RAMAZANDA	CUMA + BAYRAHLAR	AKŞAM + CUMA + CUMARTESİ + PAZAR	CUMA + RAMAZAN	BAZİ CUMHALAR + BAYRAM	BAZİ SİRA
		n	%	n	%										
TOPLAM	80	68	85,0	12	15,0	28	7	9	5	2	3	5	4	1	4
-39 YAŞ	40	31		9		9	5	5	2	-	3	1	3	1	2
+40 YAŞ	40	37		3		19	2	4	3	2	-	4	1	-	2
-9 YIL	45	37		8		15	3	4	3	-	3	2	3	1	3
+10 YIL	35	31		4		13	4	5	2	2	-	3	1	-	1

T.H9

KURAN KURSUNA GİTTİNİZMİ

	N	EVET		HAYIR	
		n	%	n	%
TOPLAM	80	31	38,8	49	61,2
-39 YAŞ	40	15		25	
+40 YAŞ	40	16		24	
-9 YIL	45	19		26	
+10 YIL	35	12		23	

T.H10

ÇOCUKLARINI Zİ  
GÖNDERİRİŞİNDİ (KIZSA)

		N	EVET		HAYIR	
			n	%	n	%
GENEL TOPLAM		80	66	82,5	14	17,5
-39 YAŞ	TOPLAM	40	34		6	
	KENDİ GİTTİ	15	15		-	
	KENDİ GİTHEDİ	25	19		6	
+40 YAŞ	TOPLAM	40	32		8	
	KENDİ GİTTİ	16	12		4	
	KENDİ GİTHEDİ	24	20		4	
-9 YIL	TOPLAM	45	36		9	
	KENDİ GİTTİ	19	17		2	
	KENDİ GİTHEDİ	26	19		7	
+10 YIL	TOPLAM	35	30		5	
	KENDİ GİTTİ	12	10		2	
	KENDİ GİTHEDİ	23	20		3	

T.H11

ÇOCUKLARINI Zİ  
GÖNDERİRİŞİNDİ (ERKEKSE)

		N	EVET		HAYIR	
			n	%	n	%
GENEL TOPLAM		80	64	80,0	16	20,0
-39 YAŞ	TOPLAM	40	33		7	
	KENDİ GİTTİ	15	15		-	
	KENDİ GİTHEDİ	25	18		7	
+40 YAŞ	TOPLAM	40	31		9	
	KENDİ GİTTİ	16	11		5	
	KENDİ GİTHEDİ	24	20		4	
-9 YIL	TOPLAM	45	35		10	
	KENDİ GİTTİ	19	17		2	
	KENDİ GİTHEDİ	26	18		8	
+10 YIL	TOPLAM	35	29		6	
	KENDİ GİTTİ	12	9		3	
	KENDİ GİTHEDİ	23	20		3	



T.H12

EVETSE NEDEN (KIZSA)

HAYIRSA NEDEN (KIZSA)

	N	KURAN ÖĞRENSİN	DİNİNİ ÖĞRENSİN	DAHİZ KILASIN	ÇUKU MUSLUHANIZ	DUA ETHESİNİ	ALLAHIN EMRİNİ BİLMEK ŞART	OKULLARDAN Kİ DİNİ FELTİN YETERSİZ	DİNİNİZ EM GÜZEL DİN		N	OKULDA YETERİ DİNİ BİLİR RUYOR	GERİCİLİK	ÇEREK YOK	AİLEDEN ALDIĞI DİNİ EĞİTİM YETERİ	UZAK OLDOĞU İÇİN GÖNDERİ- MEHİŞ
TOPLAM	66	9	37	2	6	8	2	1	1		14	6	2	4	1	1
-39 YAŞ	34	4	22	1	3	4	-	-	-		6	2	2	1	1	-
+40 YAŞ	32	5	15	1	3	4	2	1	1		8	4	-	3	-	1
-9 YIL	36	5	22	2	2	4	1	-	-		9	4	2	2	1	-
+10 YIL	30	4	15	-	4	4	1	1	1		5	2	-	2	-	1

T.H13

EVETSE NEDEN (ERKEKSE)

HAYIRSA NEDEN (ERKEKSE)

	N	KURAN BİZİN KİTAPINIZ ÖĞRENSİN	DİNİNİ ÖĞRENSİN	DAHİZ KILASIN	ÇUKU MUSLUHANIZ	DUA ETHESİNİ	ALLAHIN EMRİNİ BİLMEK ŞART	OKULLARDAN DİNİ EĞİTİM YETERSİZ	DİNİNİZ EM GÜZEL DİN		N	OKULDA YETERİ DİNİ BİLİR RUYOR	GERİCİLİK	ÇEREK YOK	AİLEDEN ALDIĞI DİNİ EĞİTİM YETERİ	ÖĞLU İSTEHEDİ	UZAK OLDOĞU İÇİN GÖNDERİ- MEHİŞ
TOPLAM	64	7	36	3	7	7	2	1	1		16	6	2	5	1	1	1
-39 YAŞ	33	4	20	1	4	4	-	-	-		7	2	2	2	1	-	-
+40 YAŞ	31	3	16	2	3	3	2	1	1		9	4	-	3	-	1	1
-9 YIL	35	5	20	3	3	3	1	-	-		10	4	2	3	1	-	-
+10 YIL	29	2	16	-	4	4	1	1	1		6	2	-	2	-	1	1

T.H14

SPORDAN  
HOŞLANIRHISİNİZEVETSE EN ÇOK  
HANGİ SPORU SEVERSİNİZ HANGİLERİ

	N	EVET		HAYIR		1 CEVAP	2 CEVAP	3 CEVAP	TOPLAM	FUTBOL	GÜREŞ	BOKS	BASKETBOL	VALEYBOL	KOUSU	HALTER	ATICILIK	YUZME	KARATE	HER DALINI	
		n	%	n	%																
TOPLAM	80	51	63,7	29	36,3	38	12	1	65	34	5	4	5	6	4	1	1	1	1	1	3
-39 YAŞ	40	31		9		25	6	-	37	22	2	2	3	3	3	-	-	-	1	1	1
+40 YAŞ	40	20		20		13	6	1	28	12	3	2	2	3	1	1	1	1	-	-	2
-9 YIL	45	32		13		27	5	-	37	22	3	2	2	2	3	-	-	1	1	1	1
+10 YIL	35	19		16		11	7	1	28	12	2	2	3	4	1	1	1	-	-	-	2

T.H15

GAZETE  
ALIRHISİNİZ

EVETSE NE SIKLIKTA

EVETSE KAC  
GAZETE ALIRSINIZ

	N	EVET		HAYIR		HERGÜN		ARA SIRA		HAFTADA 2-3		HAFTADA 1		HAFTA SONLARI		PARAZI OLDUKÇA		1		2	
		n	%	n	%	n	%	n	%	n	%	n	%	n	%	n	%	n	%	n	%
TOPLAM	80	66	82,5	14	17,5	28	42,4	19	28,8	4	6,1	7	10,6	7	10,6	1	1,5	60	90,9	6	9,1
-39 YAŞ	40	33		7		11		9		2		5		5		1		31		2	
+40 YAŞ	40	33		7		17		10		2		2		2		-		29		4	
-9 YIL	45	35		10		12		10		2		5		5		1		32		3	
+10 YIL	35	31		4		16		9		2		2		2		-		28		3	

T.116

HANGİ GAZETELER

	N	CUMHURİYET	MİLLİYET	CUMHURİYET	TERCÜMAN	HURİYET	CUMHURİYET + MİLLİYET	CUMHURİYET + HURİYET	CUMHURİYET + TERCÜMAN	MİLLİYET + TERCÜMAN	YA CUMHURİYET YA MİLLİYET	YA CUMHURİYET YA HURİYET	YA CUMHURİYET YA MİLLİYET	YA MİLLİYET YA HURİYET	YA GÜNEŞ YA MİLLİYET	YA CUMHURİYET YA MİLLİYET	YA HURİYET YA TERCÜMAN	HANGİSİ OLURSA	
TOPLAM	66	27	5	4	4	3	3	1	1	1	4	3	1	1	1	1	1	1	4
-39 YAŞ	33	11	3	3	1	2	1	1	-	-	4	1	1	1	1	1	1	-	1
+40 YAŞ	33	16	2	1	3	1	2	-	1	1	-	2	-	-	-	-	-	1	3
-9 YIL	35	13	4	3	2	1	1	1	-	1	4	1	-	1	1	1	1	-	-
+10 YIL	31	14	1	1	2	2	2	-	1	-	-	2	1	-	-	-	-	1	4

T.117

GAZETE ALMIYORSA  
OKURMUDAHA ÇOK HANGİ  
SAYFALAR İÇİNİZİ  
OKUYOR

HANGİLERİ

	N	EVET	HAYIR	N	OKUYOR				BAS SAYFA VE DEĞERİ		HER SAYFA		SPOR SAYFASI		EKONOMİ SAYFASI		HAKALELER		DİĞER VE RESİM BÖLÜMLER		TV HABERLERİ SAYFASI		SÖYLE BİR BAKAR			
					1 OKUYOR	2 OKUYOR	3 OKUYOR	TOPLAM	n	%	n	%	n	%	n	%	n	%	n	%	n	%	n	%	n	%
TOPLAM	14	9	5	75	60	13	2	92	38	41,3	14	15,2	17	18,5	8	8,7	7	7,6	5	5,4	1	1,1	2	2,2		
-39 YAŞ	7	6	1	39	32	7	-	46	15		10		10		4		2		3		-		2			
+40 YAŞ	7	3	4	36	28	6	2	46	23		4		7		4		5		2		1		-			
-9 YIL	10	7	3	42	34	8	-	50	18		11		10		4		3		2		-		2			
+10 YIL	4	2	2	33	26	5	2	42	20		3		7		4		4		3		1		-			

T.H18

KAHVEYE  
CİDERHİSİNİ2

EVETSE NE ZAHANLAR

EVETSE NEDEN

	N	EVET				HAYIR				ALSAHLARI	HAFTA SÖNLARI	AFA SIRA	HAFTADA 1	AKSAM & HAFTA SÖNLARI	1CEVAP	2CEVAP	TOPLAM	VAKIT GECERLEK		FELTIPS LARLI SMBET ETHEK		OYUN OYNAMA		FELEKHEK		ÇAY İÇEK İÇİN		EVDEKİ GURUDODEL KURTOULAK		ZARFI KELDI KARUSİ	
		EVET		HAYIR		VAKIT GECERLEK		FELTIPS LARLI SMBET ETHEK										OYUN OYNAMA		FELEKHEK		ÇAY İÇEK İÇİN		EVDEKİ GURUDODEL KURTOULAK		ZARFI KELDI KARUSİ					
		n	%	n	%	n	%	n	%									n	%	n	%	n	%	n	%	n	%	n	%	n	%
TOPLAM	80	47	58,8	33	41,2	9	10	21	3	4			31	16	63	22	34,9	19	30,2	8	12,7	6	9,5	4	6,3	3	4,8	1	1,6		
-39 YAŞ	40	25		15		4	9	10	2	-			15	10	35	12		10		6		4		1		1		1			
+40 YAŞ	40	22		18		5	1	11	1	4			16	6	28	10		9		2		2		3		2		-			
-9 YIL	45	25		20		2	8	12	2	1			16	9	34	12		10		5		4		1		1		1			
+10 YIL	35	22		13		7	2	9	1	3			15	7	29	10		9		3		2		3		2		-			

T.H19

RADYO  
DINLERHİSİNİ2

EVETSE NEREDE DİNLYORSUNUZ

NE ZAHAN DİNLYORSUNUZ

	N	EVET				HAYIR				EVDE	KONSUODA		İŞDE		KAHVEDE		ALSAHLARI	VAKIT BOLDUCCA		HAFTA SÖNLARI	SABAN VE AKSAM		AKSAM VE HAFTA SÖNLARI			
		EVET		HAYIR		EVDE		KONSUODA			İŞDE		KAHVEDE		VAKIT BOLDUCCA			SABAN VE AKSAM								
		n	%	n	%	n	%	n	%		n	%	n	%	n	%		n	%		n	%		n	%	
TOPLAM	80	61	76,3	19	23,7	58	95,2	1	1,6	1	1,6	1	1,6				39	63,9	12	19,7	3	4,9	4	6,6	3	4,9
-39 YAŞ	40	30		10		29		1		-		-					21		3		3		1		2	
+40 YAŞ	40	31		9		29		-		1		1					18		9		-		3		1	
-9 YIL	45	34		11		32		1		-		1					23		7		1		1		2	
+10 YIL	35	27		8		26		-		1		-					16		5		2		3		1	

T.H.20

İZLEDİĞİNİZ BELLİ  
BİR PROGRAM VARI MI

EVETSE HANGİLERİ

TV. SEYREDERHİSİNİZ

EVETSE İZLEDİĞİNİZ  
BELLİ BİR PROGRAM  
VARI MI

	N	EVET		HAYIR		HABERLER	HABERLER + TÜRKÜLER	HABERLER + MÜZİK PROGRAM- LARI	RADYO TİYATROSU	GEÇENİN İZLENİMİ	SAĞLIK + TÜRKÜ- LER	HAFTA SONU PROGRAMI	EĞİTİCİ PROGRAM- LAR	OYUNLAR + YARISMA PORG.	N	EVET		HAYIR		EVET		HAYIR	
		n	%	n	%											n	%	n	%	n	%	n	%
TOPLAM	61	48	78,7	13	21,3	24	7	5	4	1	4	1	1	1	80	70	87,5	10	12,5	61	87,1	9	12,9
-39 YAŞ	30	20		10		8	3	1	4	1	2	1	-	-	40	36		4		29		7	
+40 YAŞ	31	28		3		16	4	4	-	-	2	-	1	1	40	34		6		32		2	
-9 YIL	34	24		10		13	3	1	4	1	1	1	-	-	45	38		7		31		7	
+10 YIL	27	24		3		11	4	4	-	-	3	-	1	1	35	32		3		30		2	

T.H.21

EVETSE KAÇ PROGRAM

HANGİLERİ

	N	1	2	3	TOPLAM PREFERAN SAYISI	HABERLER	DALLIS	LESLERİN	TATIL SERT	RISK GEMİSİ	8 COCUK AİLE	TIP MERKEZİ	UZAY DİZİLER	DİJİTAL FİLMER	FİLMER	YERLİ DİZİLER	ELENCE PRG.	TÜRK HALK MÜZİK PRG.	SARKILAR	BATELİ MÜZİK PRG.	SAĞLIK PRG.	SPOR PRG.	FUTBOL MAGAZİNİ	ÇİZİM FİLMER	İYİLENDİRİCİ DÜZCE	DİJİTAL RİZ İZLENİMİ	OLUMLU YAZMA OKULLU	GÜZEL GİZLİLİK	MEHMET SÖZLÜK BİR İZLENİM PRG.
-39 YAŞ	29	14	12	3	47	5	13	1	2	-	-	-	-	5	4	5	1	2	2	1	1	2	-	-	-	-	1	1	1
+40 YAŞ	32	18	9	5	51	11	10	-	1	1	1	1	1	3	5	3	1	3	2	1	1	2	1	1	1	1	-	-	-
-9 YIL	31	18	10	3	47	8	13	1	2	-	-	-	-	5	4	4	1	1	2	1	-	2	-	-	-	1	1	1	
+10 YIL	30	14	11	5	51	8	10	-	1	1	1	1	1	3	5	4	1	4	2	1	2	2	1	1	1	1	-	-	-

T.H 22

TV'NİN ETKİLERİ  
İYİ YONDEMİ KOTU YONDEMİDİRİYİYE KAÇ  
CEVAP?

NE GİBİ

	N	İYİ		KOTU		İYİ + KOTU		BİLMİYOR		1. CEVAP	2. CEVAP	TOPLAM	EĞİTİCİ		DÜNYADAKİ HABERLERİ DİĞERLERİ VE ÇABU OLARAK ALIYOR		ÇOCUKLARIN ZEKASI ÇELİŞİYOR		ÇALAYIP EĞLENDİRİYOR		ÇOKHEDİFLER YERLERİ ÇOKYORLAR	
		n	%	n	%	n	%	n	%				n	%	n	%	n	%	n	%	n	%
TOPLAM	70	26	37,1	16	22,9	26	37,1	2	2,9	41	11	63	31	49,2	20	31,8	5	7,9	5	7,9	2	3,2
-39 YAŞ	36	12		8		15		1		20	7	34	18		10		3		3		-	
+40 YAŞ	34	14		8		11		1		21	4	29	13		10		2		2		2	
-9 YIL	38	15		7		14		2		21	8	37	18		11		3		4		1	
+10 YIL	32	11		9		12		-		20	3	26	13		9		2		1		1	

T.H 23

KOTUYSE KAÇ CEVAP

NE GİBİ

	N	1. CEVAP	2. CEVAP	3. CEVAP	TOPLAM	BİZİ PROGRAMI ÇOKLARI KÖRÜNÜYOR	YAYINLARI EĞİTİCİ YAKI YOK	RACIK FİLMLER VE KİTAPLAR BODUYOR	DİLE BİREYLERİNİ SAĞCIYIĞI İTİYOR	GÖZ BODUKLUĞU YAPINOR	UYKUSUZ KALINIYOR	AMERİKALI DİZİLERİ SEZİREK TEL. İZLEMEK İZDOK	ÇOCUKLAR ÖYLE BAKINILIRLAZ ÇOKLENDİ FALAN İYİLER	DİNİ YAKIN YOK	EVDE KOLUŞMA OLMIYOR	ÇOCUKLAR TV. SEYRETEK TEL. DERS ÇALIŞIYOR
-39 YAŞ	23	22	-	1	25	2	5	8	1	1	3	3	1	-	-	1
+40 YAŞ	19	16	1	2	24	-	3	11	-	2	2	1	2	1	2	-
-9 YIL	21	20	-	1	23	1	4	9	-	1	3	3	1	-	-	1
+10 YIL	21	18	1	2	26	1	4	10	1	2	2	1	2	1	2	-

SİZE İNSANLAR KİŞİ  
YASINDA ENERJİ  
OLMALI

YAS BELİRTİMSİCİ HADİCİ YAŞ

T.H.24

	N	YAS BELİRTİCİ	YAS BELİRTİMSİCİ	60-64	45-49	50-54	55-59	HEDYME ENERJİK YİSİ
TOPLAM	80	77	3	28	21	21	6	47,0
-39 YAŞ	60	40	-	18	11	7	3	45,0
+40 YAŞ	40	37	3	10	10	14	3	49,5
-9 YIL	45	44	1	20	13	8	2	45,0
+10 YIL	35	33	2	8	8	13	4	50,0

	N							
TOPLAM								
-39 YAŞ								
+40 YAŞ								
-9 YIL								
+10 YIL								

T.H25 NEDEN -39 YAS

	N	YASAHAYA ZAHAN KALHASI İÇİN	RAHAT YASAHAK İÇİN	VERİM DÖSER	YIPRADI-RO2	ERKEN EMERLİ OLUSAK MEHRETE YARABINIZ DUAZ	DAHA GEÇ EMERLİ OLSA CARI SIKIR
TOPLAM	40	18	9	7	4	1	1
35-39	1	-	1	-	-	-	-
40-44	18	12	4	2	-	-	-
45-49	11	4	3	1	3	-	-
50-54	7	1	1	4	1	-	-
55-59	3	1	-	-	-	1	1

T.H27 NEDEN -9 YIL

	N	YASAHAYA ZAHAN KALHASI İÇİN	RAHAT YASAHAK İÇİN	VERİM DÖSER	YIPRADI-RO2	ERKEN EMERLİ OLSA CARI SIKIR	ERL DYGUW YAS
TOPLAM	44	15	11	7	9	1	1
35-39	1	-	1	-	-	-	-
40-44	20	9	6	2	3	-	-
45-49	13	5	3	2	3	-	-
50-54	8	1	1	3	3	-	-
55-59	2	-	-	-	-	1	1

T.H26 NEDEN +40 YAS

	N	YASAHAYA ZAHAN KALHASI İÇİN	RAHAT YASAHAK İÇİN	VERİM DÖSER	YIPRADI-YOR2	ERKEN EMERLİ OLUSAK MEHRETE YARABINIZ DUAZ	GEÇ EMERLİ OLSA BARIŞ BİR YERDE BİR KISIMIN İSİME HADI OLUR	ERL DYGUW YAS
TOPLAM	37	12	4	5	11	2	1	2
40-44	10	3	1	1	5	-	-	-
45-49	10	5	2	2	1	-	-	-
50-54	14	3	1	2	5	2	-	1
55-59	3	1	-	-	-	-	1	1

T.H28 NEDEN +10 YIL

	N	YASAHAYA ZAHAN KALHASI İÇİN	RAHAT YASAHAK İÇİN	VERİM DÖSER	YIPRADI-YOR2	ERKEN EMERLİ OLUSAK MEHRETE YARABINIZ DUAZ	GEÇ EMERLİ OLSA BARIŞ BİR YERDE BİR KISIMIN İSİME HADI OLUR	ERL DYGUW YAS
TOPLAM	33	14	2	5	7	3	1	1
40-44	8	5	-	1	2	-	-	-
45-49	8	4	1	1	2	-	-	-
50-54	13	3	1	3	3	2	-	1
55-59	4	2	-	-	-	1	1	-



T.H.29

İSTANBUL'DA YAŞANAN  
SİZİ ZOR CELYORNU

EVETSE NEDEN

	N	EVET		HAYIR		1 CELYAP	2 CELYAP	3 CELYAP	TAPKAN	HAYAT SARTLARI RİK	ÇOK ÇALIŞMA YARATMOR	HAVA PİS RETÜBELİ	ALSAHANIS	GÜRÜLTÜ KALABALIK	VASITA BULUNMUYOR	GÜZBETTE OLDUĞU İÇİN ÇALIYOR	HAVA YİNECEK SU KÖYDE DAHA İYİ	İNSANLAR İNSANLIKLA UZAKLAŞIŞ	KÖYDEKİ DENİZ KÖYÜ BİR YASALTIŞ YAR
		n	%	n	%														
TOPLAM	77	28	36,4	49	63,6	22	5	1	35	20	3	3	2	2	1	1	1	1	1
-39 YAŞ	38	13		25		11	1	1	16	9	2	3	1	-	-	1	-	-	-
+40 YAŞ	39	15		24		11	4	-	19	11	1	-	1	2	1	-	1	1	1
-9 YIL	44	17		27		14	2	1	21	12	2	3	1	1	-	1	1	-	-
+10 YIL	33	11		22		8	3	-	14	8	1	-	1	1	1	-	-	1	1

T.H.30

HAYIRSA NEDEN

T.H.31

ŞEHİRDEKİ İSTANBUL HAYATINIZLA  
KÖYDEKİ HAYATINIZ ARASINDA  
FARK VARMİ

	N	1 CELYAP	2 CELYAP	TOPLAM	EVI VE AİLESİ BÜYÜK		ALİŞİŞ		EKMEÇİNİ ÇIKARIYOR		BÜYÜK SÖZÜYÖR		HAYATİ TEMİZ		HEZ İMKAN YAR		KÖYDE AYNI BÜYÜK		EVET	HAYIR	HATIRLANIR				
					n	%	n	%	n	%	n	%	n	%	n	%	n	%			n	%			
TOPLAM	49	43	6	55	3	5,5	29	52,7	6	10,9	3	5,5	2	3,6	10	18,2	2	3,6	77	55	71,4	13	16,9	9	11,7
-39 YAŞ	25	22	3	28	2		16		3		2		1		3		1		37	23		7		7	
+40 YAŞ	24	21	3	27	1		13		3		1		1		7		1		40	32		6		2	
-9 YIL	27	24	3	30	2		14		3		2		1		7		1		43	31		6		6	
+10 YIL	22	19	3	25	1		15		3		1		1		3		1		34	24		7		3	

T.H 32

EVETSE NE GIBİ  
FAKTLAR VAR

	N	1. Cevap				2. Cevap				3. Cevap				TOPLAM				SEHİRDE ÇALIŞMAYAN KÖYDE İSE DEĞİL		BURADA BİR İŞİ VAR		YASADISI BURADA DANI İYİ		ORADA OZGUR DEĞİL (ÇOCUK)		KÖYDE GECİM DANI KOLAY		KÖYDE DANI SACUK- LİYDİ		KÖYDE BU KADAR GAYET YOKTU		ÇİYSİLER BURADA DANI TEHİZ		BURADA KÖYDE DANI KOTU SARTLARIN YASAMOR		BURADA YALNIZ O KAUSHUR KÖYDE AĞIĞE KAUSIYAR DI		KÖYDE BUTELİ HAFIZ KAUSIYDI		KÖYDE BİLETTİK YOL VASITA YOK		BURADA EĞLECE VE GÖRÜ VAR		AKZARLIK BAZILARI KÖYDE DANI KUVVETLİ		KÖYDE CANLI	
		n	%	n	%	n	%	n	%	n	%	n	%	n	%	n	%	n	%	n	%	n	%	n	%	n	%	n	%	n	%	n	%	n	%	n	%	n	%								
TOPLAM	55	29	19	7	88	6	6,8	5	5,7	18	20,5	12	13,6	4	4,5	16	18,2	2	2,3	3	3,4	1	1,1	2	2,3	4	4,5	7	8,0	2	2,3	1	1,1	5	5,7												
-39 YAŞ	23	12	8	3	37	3		2		10		-		3		5		1		1		-		1		2		2		2		2		1		2											
+40 YAŞ	32	17	11	4	51	3		1		8		12		1		11		1		2		1		1		2		5		-		-		3													
-9 YIL	31	15	11	5	52	4		5		12		2		1		7		1		2		-		1		2		7		2		1		5													
+10 YIL	24	14	8	2	36	2		-		6		10		3		9		1		1		1		1		2		-		-		-		-													

T.H 33

SİZCE SEHİR HAYATI KÖY HAYATINA  
NİSRETLE DANI İYİDİR

EVETSE NEDEN

	N	EVET		HAYIR		EVET + HAYIR		HATIRLANIR		1. Cevap	2. Cevap	TOPLAM	BURADA BİR İŞİ VAR VE BASKA EĞİTİMİ YOK		İHMENLİK DANI ÇOK		YASAMA KOSULURU DANI İYİ		TEHİZ GİYİMİYOR		PAPA OLUNCA HERŞEY VAR		BURADA OZGUR (ÇOCUK)		ÇALIŞMA SARTLARI BURADA DANI İYİ		MEDENİYET SEHİRDE		SEHİR EĞİTİMİ YOLUN İYİ	
		n	%	n	%	n	%	n	%				n	%	n	%	n	%	n	%	n	%	n	%	n	%	n	%	n	%
TOPLAM	77	47	61,0	23	29,9	2	2,6	5	6,5	41	8	57	4	7,0	15	26,3	3	5,3	2	3,5	14	24,6	4	7,0	7	12,3	6	10,5	2	3,5
-39 YAŞ	37	24		8		1		4		20	5	30	3		9		2		1		4		3		5		2		1	
+40 YAŞ	40	23		15		1		1		21	3	27	1		6		1		1		10		1		2		4		1	
-9 YIL	43	27		11		1		4		22	6	34	2		8		3		1		7		4		6		2		1	
+10 YIL	34	20		12		1		1		19	2	23	2		7		-		1		7		-		1		4		1	

T.H34

HAYIRSA NEDEN

	N	1. CEVAP				TOPLAM	SİMDİ KÖYDEDE BİRCOK İHRAÇLAR VAR	KÖYDE YİYECEK STOKU YAPILABİLİR	KÖYÜN HAYVANI TEMİZ SUYU TAZE YİYECEKLER VAR	KÖYDE KENDİ İŞİNİ YAPAR	KÖYDE PAZLA PARA HARCANMIYOR	ŞEHİR GURULTUSU KALABALIK	KÖY DAHA SAĞLIK SIKAK	ŞEHİRDE GEÇİNMEK ZOR	KÖYDE BELİRLİ SAATLERE BAĞLI DEĞİL
		1. CEVAP	2. CEVAP	3. CEVAP	5. CEVAP										
TOPLAM	25	15	8	1	1	39	5	1	18	5	1	3	2	2	2
-39 YAŞ	9	7	2	-	-	11	2	-	7	2	-	-	-	-	-
+40 YAŞ	16	8	6	1	1	28	3	1	11	3	1	3	2	2	2
-9 YIL	12	9	3	-	-	15	2	-	7	2	1	2	1	-	-
+10 YIL	13	6	5	1	1	24	3	1	11	3	-	1	1	2	2

T.H35

HEHLEKETİNİZE DÖNNEK İSTERİSİNİZ

EVETSE NEDEN

	N	EVET		HAYIR		1. CEVAP	2. CEVAP	3. CEVAP	TOPLAM	GRADA HERKES BİRBİRİNİ TADIR	HALVASI TEMİZ GIDALAR TAZE	SAKIN	AKRABA VE DOSTLARI GRADA	YASAM DAHA GÖZEL VE KOLAY	BURADA GEÇİNEBİLİYOR	KÖY HAYATI KENDİ HAYATI	MERKEZİN BECENDİĞİ BİR YER	BİR İŞE BAĞLI KALINMAK İÇİN	RANLAHSIZ
		n	%	n	%														
TOPLAM	77	25	32,5	52	67,5	21	3	1	30	2	4	5	2	4	2	7	1	1	2
-39 YAŞ	38	11		27		7	3	1	16	-	4	2	-	3	2	4	-	-	1
+40 YAŞ	39	14		25		14	-	-	14	2	-	3	2	1	-	3	1	1	1
-9 YIL	44	13		31		10	2	1	17	1	4	2	-	2	2	5	-	-	1
+10 YIL	33	12		21		11	1	-	13	1	-	3	2	2	-	2	1	1	1

T.H.36

HAYIRSA NEDEN

	N	1. ÇELİK	2. ÇELİK	TOPLAM	ÇOCUKLARINI DEKÜTOYUZ		KOYDE KİMSESİ YOK		BURAYA ALMIŞ		SİYASİ SEBEP (ÇÖZÜM)		İŞİ BURADA		BURADAN EV SAHİBİ		UZADA GELİNEMEZ		REKİBİNE DAYANMIYOR	
					n	%	n	%	n	%	n	%	n	%	n	%	n	%	n	%
TOPLAM	52	45	7	59	3	5,1	3	5,1	7	11,9	15	25,4	13	22,0	1	1,7	13	22,0	4	6,8
-39 YAŞ	27	24	3	30	1		2		4		5		6		-		9		3	
+40 YAŞ	25	21	4	29	2		1		3		10		7		1		4		1	
-9 YIL	31	27	4	35	-		2		4		7		9		-		9		4	
+10 YIL	21	18	3	24	3		1		3		8		4		1		4		-	

T.H.37

BU FABRİKADA ÇALIŞAN AKRABA'DIZ YARHI

EVETSE KAÇTANE

BUNLAR NEYİNİZ OLUR

	N	EVET		HAYIR		1	2	3	TOPLAM AKRABA SAYISI	ERKEK KARDEŞ	AMCA	AMCA ÇELİ	ABLA ÇELİ	ABİ ÇELİ	HALASININ EŞİ	BABAŞININ ÇELİ	HALUSUNUN TORUNU	EŞİNİN TABAŞININ ÇELİ	BACAKSAK	TEYZE ÇELİ
		n	%	n	%															
TOPLAM	80	17	21,2	63	78,8	15	1	1	20	6	3	2	1	1	1	1	1	2	1	1
-39 YAŞ	40	11		29		10	1	-	12	5	3	2	-	-	1	1	-	-	-	-
+40 YAŞ	40	6		34		5	-	1	8	1	-	-	1	1	-	-	1	2	1	1
-9 YIL	45	10		35		9	1	-	11	4	3	1	-	-	1	1	1	-	-	-
+10 YIL	35	7		28		6	-	1	9	2	-	1	1	1	-	-	-	2	1	1

T.H38

EVETSE  
ARKADAŞLARINIZ DERLİDİRFABRİKADAKİ  
ARKADAŞLARIYI  
DİŞARIDAKI  
SÜRDÜRÜLEBİLİRLİKLERİNİZ

EVETSE NASIL

FABRİKADAKİ  
GÖRÜŞLEMLERİNİZ  
LAUSTIĞINIZ KİŞİLERİN

	N	MEHLEKETLİ		MEHLEKETLİ + DİĞER		DİĞER		EVET		HAYIR		AİLECE GÖRÜŞEREK	KARNEDE	AİLECE GÖRÜŞEREK + CEZEREK	AİLECE GÖRÜŞEREK + KARNEDE	KARNEDE + CEZEREK	YOLDA GÖRÜŞÜLÜR DE KODUSUR	EVET		HAYIR	
		n	%	n	%	n	%	n	%	n	%							n	%	n	%
TOPLAM	80*	1	1,2	39	48,8	40	50,0	49	61,2	31	38,8	22	6	6	6	6	3	29	36,3	51	63,7
-39 YAŞ	40	1		18		21		22		18		11	2	3	4	1	1	15		25	
+40 YAŞ	40	-		21		19		27		13		11	4	3	2	5	2	14		26	
-9 YIL	45	1		25		19		25		20		12	3	3	4	2	1	17		28	
+10 YIL	35	-		14		21		24		11		10	3	3	2	4	2	12		23	

\* 80 KİŞİDE FABRİKADA ARKADAŞLARINIZ  
VARNI SORUSUNA EVET CEVAPI VER-  
MİŞLERDİR.

T.H39

İSTANBUL'DA AİLECE  
GÖRÜŞÜLÜR KİŞİLER  
VARNI

EVETSE

BELİRLİ İŞE İSTANBUL'DA KAC AİLE İLE GÖRÜŞÜRSÜZ

	N	EVET		HAYIR		BELİRLİ BİR SAYI BELİRTEN	BELİRLİ BİR SAYI BELİRTMEYEN	1		2		3		4		5		6		9		12		TOPLAM AİLE SAYISI
		n	%	n	%			n	%	n	%	n	%	n	%	n	%	n	%	n	%	n	%	
TOPLAM	80	75	93,7	5	6,3	54	21	6	11,1	13	24,1	13	24,1	6	11,1	9	16,7	4	7,4	1	1,8	2	3,7	197
-39 YAŞ	40	39		1		29	10	4		7		6		4		6		-		1		1		103
+40 YAŞ	40	36		4		25	11	2		6		7		2		3		4		-		1		94
-9 YIL	45	42		3		31	11	2		7		7		5		6		1		1		2		126
+10 YIL	35	33		2		23	10	4		6		6		1		3		3		-		-		71

	N	KONUSULANIN AKRABALARI																		KONUSULANIN EŞİNİN AKRABALARI						MEHLEKTLİ		KONUŞU PRELİTOBİS				
		AHCA	DANI	TEYZE	HANCI	HAJNE BABA	ERKEK KARDES	KIZ KARDES	AHCA OGLU	AHCA KIZI	AHCA KIZI KIZI	HANCI OGLU	TEYZE OGLU	TEYZE KIZI	DANI OGLU	HAJNE KIZI	BABANIN AKRABASI KIZI	UZAK AKRABA	n	%	AHCA BABA	ERKEK KARDES	KIZ KARDES	AHCA	AHCA KIZI	TEYZE	n	%	n	%	n	%
TOPLAM	197	8	4	7	4	3	26	27	2	4	1	1	2	2	6	3	1	1	102	51,8	12	9	24	6	1	1	53	26,9	28	14,2	14	7,1
-39 YAŞ	103	6	3	7	4	2	16	12	1	1	-	1	2	-	-	2	1	1	59	6	5	11	6	1	1	30	11			3		
+40 YAŞ	94	2	1	-	-	1	10	15	1	3	1	-	-	2	6	1	-	-	43	6	4	13	-	-	-	23	17			11		
-9 YIL	126	5	3	7	3	2	16	15	-	2	1	1	2	-	-	2	1	-	60	7	5	16	5	1	1	35	27			4		
+10 YIL	71	3	1	-	1	1	10	12	2	2	-	-	-	2	6	1	-	1	42	5	4	8	1	-	-	18	1			10		

	N	
TOPLAM		
-39 YAŞ		
+40 YAŞ		
-9 YIL		
+10 YIL		

T.H.41

NE KADAR SIK GÖRÜŞÜRSÜNÜZ

	N	HAFTADA 1'DEN ÇOK		HAFTADA BİR		15 GÜNDE BİR		AYDA BİR		2 AYDA BİR		6 AYDA BİR		SENEDE BİR		YAKIT BULDUKÇA		BAYRANLARDA	
		n	%	n	%	n	%	n	%	n	%	n	%	n	%	n	%	n	%
TOPLAM	197	59	35,0	46	23,4	22	11,2	39	19,8	11	5,6	2	1,0	2	1,0	2	1,0	4	2,0
-39 YAŞ	103	43		15		18		17		4		1		2		2		1	
+40 YAŞ	94	26		31		4		22		7		1		-		-		3	
-9 YIL	126	59		21		16		23		5		-		-		1		1	
+10 YIL	71	10		25		6		16		6		2		2		1		3	

T.H.42

İŞYERİNDE ÇALIŞMA SAATLERİ  
DİŞİNDEKİ BOŞ ZAMANLARINIZI  
NASIL DEĞERLENDİRİYORSUNUZ

	N	1 ÇALIŞIP	2 ÇALIŞIP	3 ÇALIŞIP	4 ÇALIŞIP	TOPLAM	ÇAY İÇER		DİNLENİR		İSİNİR		DOLAŞIP HADA ALIR		SOHBET EDER		GAZETE OKUR		GÜZERİN BESLER	
							n	%	n	%	n	%	n	%	n	%	n	%	n	%
TOPLAM	80	14	32	28	6	186	51	27,4	54	29,0	31	16,8	5	2,7	35	18,8	9	4,8	1	0,5
-39 YAŞ	40	9	15	14	2	89	24		24		13		4		18		5		1	
+40 YAŞ	40	5	17	14	4	97	27		30		18		1		17		4		-	
-9 YIL	45	11	17	15	2	98	28		30		14		3		18		5		-	
+10 YIL	35	3	15	13	4	88	23		24		17		2		17		4		1	

T.H43

TÜRKÇEDEN BASKA  
DİL BİLYENİNSÜANIZ

EVETSE KAC DİL

HANGİLERİ

	N	EVET		HAYIR		1	2	TOPLAM DİL SAYISI	YUGOSLAVCA	ARNAVUTCA	BOSNAKCA	SIRPCA	GURCU DİLİ	BULGARCA	KURTÇE	R2 İNGİLİZCE	R2 ALMANCA
		n	%	n	%												
TOPLAM	80	23	28,8	57	71,2	20	3	26	6	7	2	2	1	1	2	3	2
-39 YAŞ	40	11		29		11	-	11	2	3	-	1	-	-	2	2	1
+40 YAŞ	40	12		28		9	3	15	4	4	2	1	1	1	-	1	1
-9 YIL	45	12		33		12	-	12	2	2	1	1	1	1	1	2	1
+10 YIL	35	11		24		8	3	14	4	5	1	1	-	-	1	1	1

T.H44

AİLEDE TÜRKÇEDEN  
BASKA DİL BİLEN VARMI

EVETSE EUDE AİLE BİREYLERİ NECE KONUSUR

	N	EVET		HAYIR		" TÜRKÇE	TÜRKÇE + YUGOSLAVCA	TÜRKÇE + ARNAVUTCA	TÜRKÇE + SIRPCA	TÜRKÇE + BOSNAKCA
		n	%	n	%					
TOPLAM	80	19	23,7	61	76,3	10	4	3	1	1
-39 YAŞ	40	7		33		3	1	2	1	-
+40 YAŞ	40	12		28		7	3	1	-	1
-9 YIL	45	9		36		3	2	2	1	1
+10 YIL	35	10		25		7	2	1	-	-



## HAYAT ÖYKÜSÜ I

1934'te Çorum'un Kuşsaray köyünde doğar. Fakir bir ailenin 5 çocuğundan biridir. 3 kız kardeşi 1 de erkek kardeşi vardır. Anne ve babası çiftçilik, rençberlik yaparlar. Köylerinde 1932 den beri var olan ilkokulu bitirir. Köyden büyük adamlar çıktığında söylemeyi ihmal etmez. İlkokuldan sonra siğir otlatır, başkasına işçilik yapar, çift sürer.

1951 de aynı köyden olan ilk eşiyle evlenir. Eşi kendinden 1 yaş büyüktür. 1 kızları olur. Eşide tarlada çalışır kendine yardım eder. 7-8 sene köy merasında arpa, buğday, pancar eker. 20 ay Çorum'da çimento fabrikasının inşaatında çalışır. 1954 te askere gider, 1956 da gelir. 1957 de Kırıkkalede trene üzüm yükler, Merzifon'da 1 ay ekin biçer. Daha sonra babası ile arası açılır ve köyde duramayıp İstanbul'a gitmeye karar verir. Daha önce kendi köyünden İstanbul'a gelen bir tanıdığının yanına gelir. (1963). 15 TL. ile buraya gelir. Tanıdığını Beyoğlu'nda bulur oda bir depoda işçi olarak çalışmaktadır. Tanıdığının dayısına Feriköy'e gider. Eşyasını oraya bırakıp, Feriköy'den Beyoğlu'na kadar iş arayarak yürür ve bir adam yanına gelerek inşaatta çalışırmısın diye sorar. Böylece önce Fitaş sineması inşaatında daha sonra apartman inşaatında çalışır. 10 ay kalıp köye eşini görmeye gider. Kısa süre sonra tekrar İstanbul'a gelir, Alibeyköy'e gelir, tanıdığı bir jandarma uzman çavuşu vardır. Onun yardımı ile sigorta yapan bir yere 60 TL. haftalık ile girer fakat sigortasız olduğu için çıkar. Sonra ge-

ne aynı çavuşun tanıdığı olan Sungurlar'da çalışan idare amirinin vasıtasıyla buraya girer.

Kızları Alibeyköy'de ilkokulu bitirir. Eşinin 8-9 sene başka çocuğu olmaz ve yavaş yavaş rahatsızlanır ve yataktan kalkamaz hale gelir. Bu durumda bir kadına ihtiyaç duyar ve köye gidip anne babasının yardımı ile daha önce amcaoğlu ile evlenip ayrılan bir hanımı ikinci eşi olarak alıp getirir. İlk eşi bu duruma kızmaz bilhassa memnun olur kendilerine bakacak biri geldi diye, İkinci eşten 3 çocuğu olur. İkinci eşi birincisine saygı göstermekte ve gayet iyi anlaşmaktadırlar.

Konuştuğum kişi bu hikayesinin ardından şunuda söylemeden geçemedi. Köyde ayağına lastik giyermiş şimdi çocukları da lastik giyiyorlarmış. Çünkü bir ayakkabı 1500-2000 TL. olduğu için alamıyorlarmış. Bunu üzüntüyle söyledi.

## HAYAT ÖYKÜSÜ II

1907 de Kırklarelinin Bayramdere köyünde doğar. 7 kardeşle 3 kız, 4 erkek olmak üzere. İlkokulu köyde bitirir. Sonra çiftçilik yapar 1956-58 arası askere gider. Askerden geldikten kısa süre sonra babası vefat eder.

Menşesine bakarsak gerek anne gerekse baba tarafından bulgar göçmenidir. Dedesi Çanakkale savaşında kalmış annesi bile az tanıyor diğerkardeşler babalarını hiç tanımıyorlar. Dedeleri 93 harbinde Bayramdere köyüne gelmişler. Şuan bile Köyde 3 hane arnavut diğerlerinin hepsi Bulgar göçmeni. 100 seneden fazla mazisi varmış köyün. Böylece anneannesi 27 yaşında dul kalmış 3 kız çocuğu ile Yunanlılar Trakyayı işgal etmişler onların korkusundan annesini 14 yaşında evlendirmişler babası 16 yaşındaymış. Babası ise anne babasını hiç tanımamış halası büyütmüş.

İşçinin hikayesine dönersek abisi evlenip ayrılmış evden, Askerlik dönüşü annesinin isteğiyle yakın bir köyden tanıdıkları vasıtasıyla evlenir. Aslında askerlik dönüşü nâyeti Almanya'ya gitmekmiş fakat annesi izin vermemesi, evlenince küçük kardeşleri annesi ve eşiyle birlikte oturmuşlar fakat eşi devamlı kendi ailesinin yanına çekmek istemiş, devamlı bir huzursuzluk içindeymişki bakmış olmayacak mahkemeye verip boşanmış. Bu arada bir çocukları doğup ölmüş.

Annesine İstanbul'a gitmek istediğini söyleyince annesinde benim elim ayağım tutuyor sen git der. 1968 de gelmiş ve 1 ay

erkek kardeşinin evinde kalmış. Daha sonra onları rahatsız etmemek için kendine bir bekar odası tutar. Kardeşi bırakmak istemez herkes ne der bana kardeşine bile bakamadı derler dediyse onların yanından ayrılır. İstanbul'a gelirken getirdiği bir yatak yorganı koyar kardeşinden yastık alır. Kaldığı yer oturulacak bir yer değildir aslında.

Çarşıkapıda bir mağazada tezgahtar olarak çalışmaya başlamış fakat bugün yarın siyorta edecem diye sigortanız çalıştırılmış yaşıda 32 olduğundan biran önce sigortalı bir yere girmek için ayrılmış daha önceden ayarladığı tüp imal eden bir fabrikaya girmiş 4 sene çalışmış daha sonrada sungurlara girmiş.

O bekar odasına ara sıra annesi köyden gelip gidermiş, camiye giderken o çevrede oturan bir başka hanımla tanışmış annesi. Aralarında konuşmuşlar oğlunun dul olduğundan bahsetmiş o hanımda yeğenin dul olduğunu birbirlerini görseler belki evlenirler şeklinde konuşmuşlar yiğeni ve ailesi Eskişehirde imiş. Kardeşi yengesi falan hep beraber kızı görmeye gitmişler. Fakat kızın babası birtürlü karar verememiş Kız mektup yazmış babam beni vermiyor, kaçıp diye, Fakat zorla güzellik olmaz diye kabul etmemiş. Erkek kardeşi gidip tekrar konuşalım demiş fakat kabul etmemiş. Bu sefer erkek kardeşi ve karısı habersiz Eskişehirde gitmişler kızın babası evde değilmiş eniştesi kızı vermiş hep birlikte İstanbul'a gelmişler. Ve nikahlanmışlar.(1970) 2 oğlan 1 kız çocukları var.

### HAYAT ÖYKÜSÜ III.

Kastamonu'nun Fındıklı köyünde 1942 de doğar 8 kardeşi var. Anne ve babasıda Kastamonulu. İlkokulu bitirir. çiftçilik yapmaya başlar buğday, mısır ekerler. En büyükleri kendisidir ve annesine yardım eder. Anneside tarlada çalışır. Askerliğe kadar çiftçilik yapar. 1960 da anne babasının bulduğu iki muhtarlık dışardan bir kızla evlenir.

Babası Zonguldakta Karabük Demir Çelik Fabrikasında işçidir yani aile ikiye bölünmüş haldedir. Kız kardeşlerde evlenene kadar çiftçilik ya parlar. Babası emekli olunca erkek kardesini oraya sokar. Kendi yerine Anneside babasının yanına gider. Kendide çiftçiliğe devam eder fakat toprak meyilli ve pek de verimli olmadığı için üstelikte çocuklar çoğalmaya başladıkça idare edemezler. Ara ara sel kurak olur ve bütün mahsul mahfolur. İdare edemeyince göçe karar verir.

1973 de tekbaşına İstanbul'a gelir. 15-20 gün eniştenin yanında kalmış. Daha sonra kendine bir bekar evi tutmuş. Tek başına 5 sene kalmış ara ara eşi çocukları gelip bir iki gün kalıp giderlermiş. 1980 de babası ev yaptırıp ona vermiş. 3 katlı yalnız bir katı yapılmış diğer iki kat boş duruyor.

Şuan yanında bir kızı bir oğlu var. Kızı evde oturuyor. nişanlı, oğlu ise musluk yapan bir atölyede çalışıyor. Toplam 11 çocuğu var. Eşi ile ayrışbulunuşu kendine çok zor gelmekte ama oradan ve buradan anca idare edebiliyorum demekte. Burası ilk işi, fabrikadan izin aldığı zamanlar köye gidip eşine yardımcı oluyor ağır işlerde .

#### HAYAT ÖYKÜSÜ IV.

1932'de Yugoslavya'nın Kosova şehrinde doğmuş. İlkokulu bitirdikten sonra sanat okulu ayarı olan ortaokula gitmiş. Babası memurmuş. 1952'de askere gitmiş, 1954 te askerlik dönüşü 3-4 ay çalışmamış, işsizlik varmış. Devlet fabrikalarına girmek içinde bir tanıdık gerekliymiş. Parasalar babası böbrek yetmezliğinden vefat etmiş. Serbest bir iş yapma imkanı yokmuş ancak küçük esnaf kendi işini yapabiliormuş. Devamlı bir baskı varmış rejim dolayısıyla, Din özgürlüğü yokmuş. Kaçamak çamilere giderlermiş. Zaten Türklerin oradan gitmelerini istiyorlarmış. Bazı akrabaları Türkiye göç etmeye karar verince onlarda yalnız kalmamak için gitmeye karar vermişler. Çok az parayla gelmişler. (1958) yanlarında hiçbir şey getirememişler sadece 2 kg. kahve 2 kg. kakao getirmişler. 15 gün İstanbul'da çeşitli akrabalarının yanında kalmışlar. Sonra amcasının yanına İzmir'e gitmişler. 1 sene orada kalmışlar fakat iyi bir iş bulamamış İstanbul'daki akrabalarla mektuplaşıyorlarmış ve İstanbul'da daha iyi iş imkânları var diye çağırılmışlar 1959 da İstanbul'a gelmişler kirayla Sağmalcılar'a taşınmışlar. Şimdiki Sağmalcılar o zamanın nisbetle lüksmüş. 1962 de evlenmiş, Eşi akrabalarının tanıdıklarıymış tavsiye etmişler ve görücü yoluyla evlenmişler. Eşide yugoslav göçmeni.

Sağmalcılarda 5 sene oturmuşlar. 1964 te annesi o evde vefat edince aynı evde duramamışlar ve Fındıkzade'ye taşınmışlar.

1965 te bir bodrum katı satın almışlar 30.000 TL.sına. 6.000 TL.sini eşden dosttan toplamış 9.000 TL.sını amcasından almış geri kalanını taksitle ödemiş. İsviçrede çalışan erkek kardeşi yardımcı olmuş.

Yugoslavya'dan Türkiye'ye serbest göçmen olarak gelmişler yani devletin yer göstermeyeceğini bilerek gelmişler. Fakat genede hiçbir yardım görmemeleri onları üzmüş. Herşeyde yanlışlık yapılmıyormuş mesela esas soyadları başka imiş Türkiye'ye gelince amcasının isteğiyle değiştirmişler, Nüfus güzdanlarında ise 2 çocuk eski soyadlı 2 çocuk yeni soyadlı gösterilmiş. Tabi mahkemeye çıkmışlar ve annesine sormuşlar çocuklar kimden diye buda onların ağına gitmiş. Devlet dairelerinde rüşvetsiz iş görülememesi ise çok kızdıkları başka bir dert.. Yugoslavyada hiç böyle şeyler olmazdı hiçbir yanlışlık olmazdı. demekte. Türkiye'deki bu gibi şeylere hala alışamadığını belirtmektedir.

HAYAT ÖYKÜSÜ V.

1952'de Yugoslavya'da doğmuş. 9 kardeşmişler. Babası fabrika işçiliği yapar annesi ise ufak arazileri ve bir iki inekleri ile ilgilenirmiş. İlkokulu bitirmiş orta okula başlamış. Orada huzursuzluk başlamış devamlı baskı yapılıyormuş. Dinlenine çok bağlı oldukları için müslüman olan topraklarda yaşamak istemiş ailesi. 1967 de göç etmişler. Hiç türkçe bilmiyorlarmış. Gelirken oradaki evlerini satmışlar. İst'da 10 gün amcalarında kalmışlar, sonra 4-5 ay kirada oturmuşlar. Kendilerinden önce gelen akrabalarından çok yardım görmüşler iş bulmada ev bulmadı. Zetina dikiş makinası fabrikasına girmiş çırak olarak 1 sene çalışmış fakat sigortasız olduğu için ayrılmış. Daha sonra çivi fabrikasına girmiş oradada 4,5 sene çalışmış verdikleri yemeği kesmişler zor gelmiş ayrılmış bir başka çivi fabrikasına girmiş askerliğe kadar orada çalışmış. Türkçeyi çalıştığı yerdeki arkadaşlarından öğrenmiş, Kardeşleri burada okudukları için Türkçeyi okulda öğrenmişler. Bu arada babası 1-1,5 ay turist olarak Almanya'ya gelmiş fakat iş bulamamış sonra İran'a gidip bir müddet çalışmış. Para biriktirip ev yaptırmışlar sonra üstüne 2 kat daha çıkmışlar. İnşaat işleriyle babası ilgilenmiş. Baba evin direği durumunda oğullar aldıkları parayı götürüp babaya veriyorlar ve parayı baba idare ediyor.

11 kişilik aileleri H.E. Baba anne konuştuğum kişi gelin 3 erkek 2 kız kardeş ve 2 torundan müteşekkil hep birlikte oturmaktan memnunlar. Hep bir arada olursak daha kuvvetli oluruz diyor.



Erkek kardeşlerin biri Sanat okulu mezunu diğeri lise mezunu diyor ise liseye devam etmekte. Bir kız kardeş ilkokul mezunu olup ev kızı diğeri ise ilkokula devam etmekte.

#### HAYAT ÖYKÜSÜ VI.

1956 nın Ocak ayında Ordu'nun Fatsa ilçesinin Çateli köyünde doğmuş. Babası çiftçiymiş. İlkokul çağına geldiğinde köylerinde ilkokul olmadığı için başka bir köyde okumuş 5.sınıfa geldiğinde köye ilkokul yapılmış ve 5 i orada okumuş. Çok zekiymiş hatta ilkokulu iyi ile bitirince ailesi üzülmüş. Babası okula gitmemiş ve askerde okuma yazma öğrenmiş daha önce mektup yazamazmış ve bundan doğanlar cahil kalmasınlar demiş ve çocuklarını okutmaya karar vermiş. Ortaokul'a Fatsa'da gitmiş. Okulun kayıt parasını dayısı vermiş ve verdiği parayı boşa çıkarma demiş. Orta 1 de tek dersten (İngilizce) beklemeli kalmış, 2 senede matematikten ikmale kalmış ve son sınıftan iyi derece ile mezun olmuş. Bir sanat öğrenmek için Ünye'deki sanat okuluna başlamış ve Ünye'de kalmış çok eski tahta bir evin odasında kiracı imiş 3 senede de teknik resimden ikmale kalmış ve okul bitirdikten sonra o senenin yazında (1974) eşini kaçıırarak evlenmiş. Eşi ile akrabalar. Eşi dedesinin kardeşinin torunu oluyor. Birbirlerini sevdikleri halde kızın ailesi vermek istememiş. Nedeni ise oğlanın babasının Almanya'da oluşu ve paraca yardım yapması, sonucu durumlarının düzelmesi kıyafetlerinin diğerlerinden farklı oluşu gibi nedenlerle araya bir kıskançlık girmiş. Kızı dayısının oğlu ile nişanlamışlar fakat kız istememiş ve ka-

çıp oğlanın evine gelmiş ve gitmem diye diretmiş. Bir hafta sonra olay herkes tarafından öğrenilmiş. Babası o sırada Almanya'dan gelmiş ve durumu öğrenince oğlunu evden kovmuş fakat annesi izin vermemiş, kız tarafı evi basmış oğlan kaçmış kızıda geri almışlar oğlan dayısının köyüne sığınmış. Sinir buhranı geçirip ilaç içip intihar etmiş bakkal bir arkadaşı ona yardım etmiş önce eczaneye daha sonra hastaneye götürmüş. Akrabalardan birisi dayısının köyüne gittiğini haber almış ve jip gönderip Fatsa'ya gelmesini sağlamış. Kızıda Fatsa'ya götürmüş. Abisi daha evvel nikah işlemlerini yaptığı için hemen evlenmişler. Fatsa'da ertesi günü İstanbul'a hareket etmişler. Silahtar'da ana tarafından akrabasının evinde kalmışlar. 2-3 sene o çevrede kiracı olarak kalmışlar.

Üniversite imtihanına girmiş 363 toplam puanla Sanat okulu mezunu olması dolayısıyla hiçbir yere girememiş. İkinci girişinde de Yaykur'un Teknik Bilimler bölümüne kayıt olmuş 1 sene devam etmiş imtihanları iyi geçmediği için ayrılmış.

Tüm ailesi Almanya'da burada babasının evinde kira vermeden oturuyor maddi bakımdan pek sıkıntısı yok 2 katlı olan evin 1 katında kira alır. Babasıda maddi bakımdan destekler. Evde erkek kardeşinin hanımı eşi ve 2 çocuğuyla oturuyor.

İşçi olmaktan memnun değil temiz bir işte bilhassa bankada çalışmak istiyor.

## HAYAT ÖYKÜSÜ VII.

1933'te Ordun'un Fatsa kazasında doğmuş. 5-6 yaşındayken annesi ölmüş babası ikinci kez evlenmiş. Kendide büyükanne, hala yanında büyümüş, babası pek ilgi göstermezmiş, ilkokulu bitirmiş Babasının 2.eşinden bir kızı olmuş. Bir müddet sonra 2. eşide ölmüş. Sonra üçüncü hanımla evlenmiş ondanda 4 çocuğu olmuş. Kendide babasının üçüncü eşinin kardeşiyle evlenmiş . Babası evde bir oda vermiş ve 3-4 ay sonra çıkar gidärsin demiş, Eşide midesinde rahatsızmış mecburen orada kalmışlar. Bakmışki babası ile anlaşamıyor ve geçinmiyor eşini hasta olarak tek başına bırakmış(yiyeceğini yakacağını hazırlayıp) hiç değilse para kazanırsam babam bana bir yer verirdi bir gecekondu yaparım diye İstanbul'a gelmiş (1960). Arkadasını bulmuş ondan 10 TL. almış 2,5 TL.sı ile kahvaltı etmiş ve bir yerde uyumuş uyandı-ğında birde bakmışki cebi kesilmiş ve 7,5 TL.yok olmuş. Ne yapacağını şaşırılmış. Karşıdan çocuk arabası sürmekte olan bir adam geliyormuş adama durumu anlatıp para istemiş. Adanda eğer hakikaten paranı çaldırdınsa helal ama yahan söylüyorsan haram olsun deyip 5 TL.vermiş. Birgünde iş bulurum deyip bir adam 5 TL.sını almış ve bir daha geri dönmemiş.

Şişli'de gezerken bir inşaatın önündeki kamyondan çimento indirmesini teklif etmişler 7,5 T.L. anlaşmışlar. Daha sonra Erzurumlu bir Mehmet Kalfa varmış onun yanında 2 sene çalışmış amele olarak çeşitli inşaatlarda.

Sütlüce mezbahasına girmek istemiş ilkokul diploması istemişler çocuklarının öğretmeni ile konuşmuş rüşvetle veya

değil bana diploma lazım demiş, öğretmende Beyoğlundaki ilkokula kayıt olup dışardan sınava girmen lazım demiş çalışmış imtihanına girmiş ilk sefer gecememiş 3 ay sonra tekrar girmiş öğretmenlerinde yardımıyla geçmiş. Fakat diploma şimdiye kadar hiç lâzım olmamış.

Tophanede Osman Ustanın yanına girmiş soğuk tutkal işinde 3 sene çalışmış hiçbir para vermeden çıkartmışlar oda kızıp Bölge Çalışma Müdürlüğüne kaçak işçi çalıştırıyor diye dilekçe vermiş sonra anlaşmışlar 2800 TL. almış 1968 de de Sungurlar'a girmiş.

Kendi geldikten 1 sene sonra eşini evde istememişler ve kızını babası İstanbul'a getirmiş derhal hastaneye yatırmışlar çocukları olunca eşi düzelmiş 2 oğlu 1 kızı var. Aslında köyde annesine ait 1 dönüm yeri var ama babası vermiyor.

Şuan kayın biraderinin evinde kira vermeden oturuyor. Kayınbiraderi Almanya'da işçi.

1963 de İznik'e gitti ve çalışmaya girdi 3 ay çalışıp döndü.

Bellirli bir yeri oluşturmaya çalıştı ve İznik'te oturdu ve İznik'e gitti. İznik'te evinde kalıp 1 ay sonra evde kalıp evde kiraya girdi. Sungurlar'da çalışarak çalışarak annesinin yardımıyla Sungurlar'a girdi ve 11 ay sonra burda çalışmaya başladı.

## HAYAT ÖYKÜSÜ VIII

1947'de Sinop'un Ayancık kazasının Kossukü köyünde doğar. 7 kardeştirler ilkokuldan sonra davar güder. Köyde taş ocakları varmış ve babasında çiftçiliğin yanısıra ocakta çalışıp taş çıkarırmış ilkokulu bitirdikten 1 sene sonra (1960) amcası ile bu arkadaşının yanına Bursa'ya mermer oymacılığı öğrenmek için gider. 1964'e kadar orada kalır. Memleketê döner ailesi çağırdığı için. 1965 te Marmara adasına mevsimlik işçi olarak gider mevsim sonu köye gelir. Tarlada çalışır. Havalar ısınınca Uzunköprüye gidip 12 gün köprü inşaatında çalışır. (1966-1968) Askere gider Askerden ailesine mektup yazıp şu kızı bana isteyin der ve asker dönüşü söz kesilir 1968 de Edirneye duvar işçisi olarak gider. Bir arkadaşı ile bir odada çift kişilik ka yrolada kalır. Arkadaşı köye dönecekmiş fakat ben sana bir karyolayı bırakırım merak etme demiş akşam bir gelmişki evde hiçbirşey yok. Alacak parasıda yokmuş bir kaç gün tanıdıklarında kalmış. Edirne'de 4 ay kaldıktan sonra gene köye gelir ve evlenirler.

1969 da Konya'ya taş ocaklarında çalışmaya gider 5 ay çalışıp dönmüş.

Belirli bir yeri olsun istemiş ve amcasıda buradaymış ve İstanbul'a göç etmiş. Amcasının evinde kalmış 1 ay sonra eşide gelmiş sonra kiraya çıkarlar. Sungurlarda da montajcı olarak çalışan amcasının yardımıyla Sungurlara girer ve 13 sene beri burada çalışmaktadır.

## HAYAT ÖYKÜSÜ IX.

1940 da Giresun'un Keçap kazasının Sancaklıtepe köyünde doğar. 1941-42 senesinde kıtlık olmuş. Kendisi o sıralar beşik çocuğu imiş ve annesi onu beşige bağlamış çıkmasın diye. Karadeniz ekin yeri olmadığı için ailesi yaprak falan yermiş kendisi ise meme emdiği için geceleri hep beşikten çıkıp annesinin yanına gidermiş. Böylece bacakları sakatlanmış kalça kemiği çıkmış. Daha sonraları doktora götürdülersedey bir çaresine bulamamışlar 5 kardeşirler ve en küçüğü kendisi 4 ü ise kız çocuk Büyüyünce çobanlık yapmış. 1948 de yapılan ilkokula 9 yaşında gitmiş. Fakat hoca sen 9 yaşındasın 10 yaşında gel demiş. 10 yaşında gidince de senin yaşın geçmiş demiş ve kaydetmemiş. Babası hoca ile kavga etmiş ilk öğretim müdürlüğüne şikayet etmiş ama hoca genede kaydetmemiş. Fakat kayıt olmasada okula devam etmiş babası sıra sandalya yapmış, bütün arkadaşları içinde birinciymiş bilhassa matematik dersinde.

Babası yaylacılık yaparmış Karadeniz'in yüksek dağlarında Ablaları da evlenmiş. Üçü kalmışlar evde. köyden arkadaşları hep İstanbul'a gidiyorlarmış, babasından izin istemiş ama babası olmaz demiş. Yayladan göçüp eve gelmişler. Para lazım olmuş İstanbul'a gitmek için bu yüzden önce yevmiye ile fındık toplamış sonra toplanmış fındık ağaçlarında kalan tek tek fındıkları toplamış buna sağlama denir ve bu fındıkları kazada satmış. Babası tek başına yaylaya çıktığı sırada annesine ben İstanbul'a gidicem demiş annesi kızmış ama oğlunuda kıramamış bir yorganı bir

çuvala koyup helallaşıp ayrılmışlar (1957) Kazaya gitmiş, sonra ilk defa Giresun'a gitmiş, aslında köye yakınmış şehir 6-7 km. ama hiç işleri düğüp gitmemişler. O sırada Giresun'a liman yapı-  
lıyormuş bu durum ilgisini çekmiş gemileri çalışanları seyret-  
miş. Liman'da İstanbul'a giden bir gemi varmış ona kaçak binme-  
nin yollarını aramış parası varmış ama bitirmek istemiyormuş  
fakat sonra ya beni bulurlarda gemiden atarlarsa diye korkmuş  
32 lira para verip güverte bileti almış.

Gemiye binince içinden ağlamak gelmiş o an gurbetlik  
çökmüş üstüne ve gemide hep geçen kişiler varmış yanındaki bir  
tanesi yanık yanık türkü söyleyince başlamış ağlamaya, yolculuk  
3 gün sürmüş ve Tophaneye yanaşmışlar. Köyden ona köprünün al-  
tında bir uzun Ömer var ona gidip Beykoz Biletini alıcan demiş-  
ler. Gemiden inince acemi olduğunu belli etmemek için kimseye  
bir şey sormamış. Dikkatli, ol parayı kimseye çarptırma demiş-  
ler köyden. Daha önce gemiden birinin Beykoz'a idiceğini duymuş  
onu takip ederek köprü altına gelmiş. Adamın ne yaptığına bakıy-  
yormuş ve Beykoza bir bilet dediği an kuyruğun ortasına dalıp  
bir bilete o almış onu kacırmamak için, vapura binmişler akşam  
olmuş vapur hâlâ gidiyormuş adama sormuş bu vapur Beykoza gitmez-  
mi diye o da bekle hele gelicez şimdi demiş. Beykoza inince bir  
kahvehaneden Belediye'de çalışan eniştesini sormuş oradan bile-  
memişler tesadüfen bir adam geliyormuş ona sormuşlar kendide  
belediyede çalışırmış ve eniştesini tanırmış ve ben seni ona  
götürürüm demiş, böylece eniştesinin yanına gitmiş. İş aramaya

başlamış önce bir lastik fabrikasında sonra Demirdökümde çalışmış fakat devamlı köyü düşünüyormuş ve gidecem diye tutturmuş.

Birkaç Bekâr arkadaş bir odada kalıyorlarmış. Parasını idareli kullanıp biriktirmiş kış günü bir bilet alıp gemiyle Giresun'a gelmiş her taraf karlıymış. Elinde ağır dengeyle (içinde orada yaptırdığı yün yatağı yorganı kap kaçak varmış). Keşap'a gelmiş dengini orada bir tanıdığıının kömürlüğüne bırakmış yürüyerek köye gitmiş. Anne babası ile kucaklaşmış. Fakat bakmış köy aynı köy fakirlik var. Mart olmuş gene İstanbul'a gitmek istemiş bu arada köyde odun kesmiş toprağı bellemiş. İstanbul'da bir iplik fabrikasında çalışırken eniştesi mektup yazıp köye çağırmış bir ustanın yanında tabanca yapmaya başlamış çok karlı iş sende öğren demiş. 1959 da eniştesinin yanına girmiş (1959) yavaş yavaş oda öğrenmeye başlamış o sırada ihtilal olmuş (1960) ve bütün tabancaları dağda mağaralara saklamışlar. Daha sonra askere gitmiş sakat olduğu için 9 sene yaptırmışlar Askerlik dönüşü gene İstanbul'a gitmiş bir müddet kalıp tekrar köye dönüp yaylada eniştesi ile tabanca yapmaya başlamış köyden yayla çok uzakmış ve yaylaya askerlerin gelmesi 2 gün alırmış bu yüzden yaylada yapmışlar tabancaları. Fakat sonra eniştesi ile az para vermesi yüzünden ayrılmışlar. Bu arada evlenmiş. Eniştesi ile bozusunca eşinin altınlarını satıp Giresundan takım tezgah almışlar 7-8 000 liralık malzeme alıp eve kurmuşlar halbuki karakol ile ev yarım saat mesafeymiş. İlk yaptığı tabancalar acemilik ürünleri imiş fakat sonraları us-



talaşmış. Yaptıklarını köyde bir kaçakçı toptancı varmış ona satarmış 210 TL.den. Babası vefat etmiş. Evin dışına çıkıp bir dükkan açmış fakat jandarmalar farkedince yaylaya çıkmak zorunda kalmış 5-10 sene devamlı çalışınca evler yaptırmış arazi almış. Eline çok çabuk olduğu için onun yaptığı tabancalar aranırmış.

Arada İstanbul'a gelip tabanca satmış. İstanbul'da daha pahalı satılırmış. İstanbul'da bir arsa almış. Fakat devamlı tabanca yapmak korkulu yaşamak dayanılmaz olmaya başlamış 1971 de İstanbul'a gelip Permasharp Jilet Fabrikasında 1,5 ay çalışmış fakat yandaki deri fabrikasının kokusuna dayanamamış. Köye dönmüş 1975'te kadar gene tabanca işinde çalışmış çocukları büyümüşler onlarda bu hayata atılmasın diye kesin olarak İstanbul'a gerleşmeye karar vermiş. Yayladaki bütün tabancaları toplayıp köye inmiş ve oradanda İstanbul'a gelmiş (1975) tabancalar ı satmış iş aramaya başlamış. Sungurların Genel Md. Fabrikasına 1. sınıf tesviyeci olarak girmiş. Fabrikada kolunu matkap makinasına kaptırıp kırmış uzun süre istirahat almış bu arada aldığı arsaya bir gecekondu yaptırmış. 1976 yılında tüm aile İstanbul'a gelmiş. Annesi buraya alışamadığı için yaylaya dönmüş tek başına oturuyor. 1979 da imali son'a nakil olmuş. 5 çocuğu var maddi bakımdan durumları iyi iki oğlu pazarcılık, bir oğlu atölyede çalışıyor. Ayda yaklaşık 100.000 Tl. gelirleri var.

Bu işçi görüldüğü gibi 1957 de İstanbul'a geldiği halde İstanbul'a göç tarihini 1975 olarak vermiştir. Yani ailesiyle birlikte göç ettikleri zaman kendilerini İstanbul'lu saymaktadırlar.

Tarih:.....

Konuşulananın adı ve soyadı: .....

Hane reisi kim .....

1- Aile nüfusu kaç kişi? .....

Kim	Cinsiyet	Yaş	Doğum Y.	Temsili	Medeni Hali				Meslek
					Evlili	Bekar	Dul	Ayr.	
.....	.....	.....	.....	.....	( )	( )	( )	( )	.....
.....	.....	.....	.....	.....	( )	( )	( )	( )	.....
.....	.....	.....	.....	.....	( )	( )	( )	( )	.....
.....	.....	.....	.....	.....	( )	( )	( )	( )	.....
.....	.....	.....	.....	.....	( )	( )	( )	( )	.....
.....	.....	.....	.....	.....	( )	( )	( )	( )	.....
.....	.....	.....	.....	.....	( )	( )	( )	( )	.....

2- Şimdiki evliliğiniz kaçınca evliliğiniz? Erkek:.. Kadın:..

Evliliğin için evlendiği yıl .... yer .....

Evlilik yaşı: Erkek: .. Kadın: ..

Evliliğin dışındakiler için son evlilikler :

Evlendiği yıl ..... yer ..... Evlilik yaşı:Erkek:.. Kadın:..

Önceki evliliklerin sona eriş nedeni: .....

3- Nikah şekliniz?

Resmi( ) Dini( ) Resmi+Dini( ) Nikah yok( )

4- Eşiniz ile akrabalığınız varmı? Evet( ) Hayır( )

Evetse erkeğin nesi olur? .....

Evetse akraba evliliğinden memnunsunuz? Evet( ) Hayır( )

Evetse neden? .....

Hayırsa neden? .....

5- Evlenince nereye yerleştiniz?

Erkeğin baba evi( ) Kadının baba evi( ) Ayrı ev( ) Diğer .....

Neden? .....

İlk yerleşme biçiminde değişme oldumu? Evet( ) Hayır( )

Evetse ne biçimde?

Erkeğin baba evi( ) Kadının baba evi( ) Ayrı ev( ) Diğer .....

Neden? .....

6- Konuşulananın çocuğu oldumu? Evet( ) Hayır( )

Evetse toplam kaç tane .... Erkek .... Kız.....

Sağ toplam kaç tane .... Erkek .... Kız.....

Ölü toplam kaç tane .... Erkek .... Kız.....

Çocuğu olanların ayrı oturan çocukları varmı? Evet( ) Hayır( )

Evetse : Toplam( ) Kız( ) Erkek( )

7- Hangi semtte oturuyorsunuz? .....

8- Oturduğunuz semtten memnursunuz mu? Evet( ) Hayır( )

Neden? .....

Baska bir yere taşınmak ister misiniz? Evet( ) Hayır( )

Neden? .....

Hangi semt ? .....

9- Oturduğunuz evin tipi?

Apartman( ) Sosyal M.( ) Gecekondu( ) Müstakil ev( ) Diğer .....

10- Oturduğunuz evde

Evsahibi( ) Kiracı( ) Kirasız kiracı( ) Diğer .....

11- Kiracı ise ayda kaç TL. öder? .....

12- Evsahibi ise: Eve nasıl sahip oldu?

	Tarih	Fiyat	Parayı nereden temin etti
Satındı ise :	.....	.....	.....
Yaptırdı ise :	.....	.....	.....
Satınalıp yap.ise:	.....	.....	.....
Diğer :	.....	.....	.....

13- Evinizin özellikleri nelerdir?

Oda sayısı: .....

Su varmı? Evet( ) Hayır( ) Yoksa nereden temin eder? .....

Elekt. "? Evet( ) Hayır( ) Yoksa ne ile aydınlanır? .....

Banyo "? Evet( ) Hayır( ) Yoksa neresini kullanıyor?.....

Mutfak "? Evet( ) Hayır( ) Yoksa neresini kullanıyor?.....

WC içerde mi ( ) dışardamı ( )

14- Evinizi ne ile ısıtıyorsunuz?

Araç: Soba( ) Kalorifer( ) Diğer .....

Yakıt: Kömür( ) Odun( ) Gaz( ) Elektrik( ) Diğer .....

15- Yakacağa geçen yıl ortalama ne ödediniz? .....

16- Evinizde aşağıdaki eşyalardan hangileri var?

Radyo ( )	Ocak ( )	Türü .....
TV ( )	Fırın ( )	Türü .....
Pikap. ( )	Buzdolabı ( )	
Teyp ( )	Çamaşır Mak. ( )	
Dikiş Mak. ( )	Ütü ( )	
Elekt. Süp. ( )	Diğer .....	

17- Elinize geçen ilk fırsatta evinize ne almak istersiniz? .....

18- Memlekette eviniz varmı? Evet( ) Hayır( ) Kimin? .....

Kim oturur?.....

Memlekette araziniz varmı? Evet( ) Hayır( ) Kimin? .....

Ne kadar?.....

Niteliği: Kuru( ) Sulu( ) Hangi tarıma elverişli .....

Şimdi ne durumda, işleniyormu? Evet( ) Hayır( )

Evetse kim işliyor .....

Size bir faydası varmı? Evet( ) Hayır( )

Evetse nasıl? .....



- 27- Bu fabrikaya giriş tarihi..... giriş tarihi .....
- 28- Buradaki işinize hangi meslek türünde ne olarak başladınız? .....
- 29- İşe yardımı olarak girdiyse kaç yıl sonra sanatakar oldu? .....
- 30- Şimdi aynı işde misiniz? Evet( ) Hayır( )  
Hayırsa hangi işde misiniz? .....
- Kaç iş değiştirdiniz? .....
- Hangileri? .....
- 31- Bu fabrikaya girerken birisi size yardım etti mi? Evet( ) Hayır( )  
Evetse kim? ..... Nasıl? .....
- Hayırsa işe nasıl girdi? .....
- 32- İş ve İşçi Bulma Kurumu'nun bu işi bulmanızda yararı oldumu?  
Evet( ) Hayır( )
- 33- Bu fabrikada kurs gördünüz mü? Evet( ) Hayır( )  
Evetse hangi konuda ..... Ne süre ile .....
- Bu kursun size yararı oldumu? Evet( ) Hayır( )  
Evetse nasıl .....
- Hayırsa neden? .....
- 34- Şimdiki meslek türünüzden memnun musunuz? Evet( ) Hayır( )  
Hayırsa neden? .....
- Ne olmak ister? .....
- 35- Sizce fabrikada yaptığınız iş önemlidir mi? Evet( ) Hayır( )  
Neden? .....
- 36- İşyeri şartlarından memnun musunuz? Evet( ) Hayır( )  
Hayırsa neden? .....
- 37- Başka bir işyerinde çalışmayı düşünüyor musunuz? Evet( ) Hayır( )  
Hayırsa neden? .....
- Evetse neden ? .....
- Nasıl bir iş ? .....
- Biraz daha fazla bir aylıkla başka bir fabrikada çalışmak ister misiniz?  
Evet( ) Hayır( ) Neden? .....
- 38- Fazla mesai yapıyor musunuz? Evet( ) Hayır( )  
Evetse ayda ortalama kaç saat .....
- Daha fazla mesai yapmak ister misiniz? Evet( ) Hayır( )  
Neden? .....
- Fazla mesaiye mecbur tutuluyor musunuz? Evet( ) Hayır( )

- 39- Vardığı usulürlü alıyor musunuz? Evet( ) Hayır( )  
Evetse gece ve gündüz çalışması arasında fark varmı? Evet( ) Hayır( )  
Evetse ne gibi fark .....  
Bu farklardan şikayetçisiniz? Evet ( ) Hayır ( )  
Şikayetçi değeniz ne şekilde düzeltilmesini istersiniz? .....
- 40- Fabrikanın veriminin artmasında veya azalmasında işçinin tesiri olduğuna inanıyor musunuz? Evet( ) Hayır( )  
Evetse fabrika ihtisalinin artması ve işçinin daha iyi çalışabilmesi için neler lazımdır? .....
- 41- Yaptığınız işle ilgili olarak mükafat veya ceza aldınız mı?  
Evet( ) Hayır( ) Evetse hangisi? .....  
Kaç kere aldı? ..... Ne sebeple? .....
- 42- İş kazası geçirdiniz mi? Evet( ) Hayır( )  
Evetse ne tür bir kaza? .....  
Ne zaman oldu? ..... Nasıl? .....  
Bu kazada sizin hata payınız varmı? Evet( ) Hayır( )  
Evetse nasıl? .....  
Bu kaza ile ilgili olarak tazminat aldınız mı? Evet( ) Hayır( )  
Evetse nereden? ..... Ne kadar? .....  
İlk tedavi için nereye gittiniz? .....  
Gerekli ilgiyi gösterdiler mi? Evet( ) Hayır( )
- 43- Çalıştığınız yerde sağlığınız ile ilgili şikayetiniz varmı?  
Evet( ) Hayır( ) Varsa bunlar nelerdir? .....
- 44- Siz patron olsaydınız önce hangi sorunlara çözüm getirirdiniz?  
Sorunlar : Çözümleri :  
.....  
.....  
.....
- 45- Yemeklerden memnun musunuz? Evet( ) Hayır( )  
Hayırsa neden? .....
- 46- Fabrika vakfına üyemisiniz? Evet( ) Hayır( )  
Neden? .....
- 47- Yıllık izninizi istediğiniz zaman alabiliyor musunuz? Evet( ) Hayır( )  
Geçen sene ne zaman aldınız?.....  
Nerede geçirdiniz? .....  
Bu sene ne zaman almak istiyorsunuz? .....
- 48- Kaç yıldır sosyal sigortaya bağlısınız? .....  
Sosyal sigortadan memnun musunuz? Evet( ) Hayır( )  
Hayırsa neden? .....

49- Sizce aldığınız ücret emeğinizden karşılıklı mıdır? Evet( ) Hayır( )  
Ücret emeğe oranda az( ) fazla( )

50- Para biriktirebiliyor musunuz? Evet( ) Hayır( )  
Paranız olsa ne iş tutardınız? .....

51- Ailede sizden başka çalışan varmı? Evet( ) Hayır( )  
Evetse kaç kişi? .....

<u>Kim</u>	<u>Nerede</u>	<u>Ne iş yapar</u>	<u>Aylık kazancı</u>
.....	.....	.....	.....
.....	.....	.....	.....
.....	.....	.....	.....

Başka geliriniz varmı? Evet( ) Hayır( )  
Evetse nereden? ..... Ne kadar? .....  
Toplam aylık geliriniz? .....

52- Memleketinize maddi yardım yapıyor musunuz? Evet( ) Hayır( )

<u>Evetse: Kimlere</u>	<u>Ne miktar</u>	<u>Ne kadar sık</u>
.....	.....	.....
.....	.....	.....
.....	.....	.....

Memleketinizden yardım görüyor musunuz? Evet( ) Hayır( )  
Evetse ne tür yardım? .....  
Ne miktar? ..... Ne kadar sık? .....

53- Memleketinizi ziyaret edermisiniz? Evet( ) Hayır( )

Evetse ne kadar zamanda bir? .....  
Kimi ziyaret edersiniz? .....  
Ne amaçla? .....  
Giderken ne hediye götürürsünüz? .....

54- Anne ve babanız sağ mı? Kiminle oturur Nerede  
Anne Evet( ) Hayır( ) .....  
Baba Evet( ) Hayır( ) .....

55- Kaç kardeşiniz var? Toplam( ) Erkek( ) Kız( )

<u>Kim</u>	<u>Nerede</u>	<u>Kiminle oturur</u>
.....	.....	.....
.....	.....	.....
.....	.....	.....
.....	.....	.....
.....	.....	.....

Eşinizin kaç kardeşi var? Toplam( ) Erkek( ) Kız( )

<u>Kim</u>	<u>Nerede</u>	<u>Kiminle oturur</u>
.....	.....	.....
.....	.....	.....
.....	.....	.....
.....	.....	.....
.....	.....	.....



- 56- Kendiniz için daha fazla eğitim yapma olanağı olsa okumak istermiydiniz?  
Evet( ) Hayır( ) Ne kadar? .....  
Ne olmak isterdiniz? .....
- 57- Çocuğunuzu okutmak istermisiniz? (Yoksa çocuğu olsaydı)  
Kızsa Evet( ) Hayır( ) Erkekse Evet( ) Hayır( )  
Nereye kadar? ..... Nereye kadar? .....  
Neden? ..... Neden? .....  
.....
- 58- Camiye gidermisiniz? Evet( ) Hayır( )  
Evetse ne zamanlar? .....  
Kur'an kursuna gittinizmi? Evet( ) Hayır( )  
Çocuklarınızı gönderirmisiniz? Kız için: Evet( ) Hayır( ) Neden: .....  
.....  
Erkek için: Evet( ) Hayır( ) Neden: .....  
.....
- 59- Spordan hoşlanırmısınız? Evet( ) Hayır( )  
Evetse en çok hangi sporu seversiniz? .....
- 60- Gazete alırmısınız? Evet( ) Hayır( )  
Ne sıklıkta: Hergün( ) Diğer: .....  
Evetse kaç gazete alırsınız? ..... Hangileri: .....  
Gazete almıyorsa okurmu? Evet( ) Hayır( )  
Daha çok hangi sayfalar ilginizi çekiyor? .....
- 61- Kahveye gidermisiniz? Evet( ) Hayır( )  
Evetse ne zamanlar? .....  
Neden? .....
- 62- Radyo dinlermisiniz? Evet( ) Hayır( )  
Evetse nerede ve ne zaman dinliyorsunuz? .....  
İzlediğiniz belli bir program var mı? .....
- 63- TV. seyredermisiniz? Evet( ) Hayır( )  
İzlediğiniz belli bir program var mı? .....  
TV'nin etkileri: İyi yanı( ) Kötü yanı( )  
Ne gibi? .....  
Neden? .....  
.....
- 64- Sizce insanlar kaç yaşında emekli olmalı? .....  
Neden? .....  
.....
- 65- İstanbul'da yaşamak size zor geliyormu? Evet( ) Hayır( )  
Neden? .....  
.....
- 66- Şehirdeki İstanbul hayatınızla köydeki hayatınız arasında fark var mı?  
Evet( ) Hayır( ) Evetse ne gibi farklar vardır? .....  
.....  
.....

Sizce şehir hayatı köy hayatına nispetle dahamı iyidir?

Evet( ) Hayır( ) Neden? .....

67- Memleketinize dönmek ister misiniz? Evet( ) Hayır( )

Neden? .....

68- Bu fabrikada çalışan akrabalarınız varmı? Evet( ) Hayır( )

Evetse kaç tane ..... Bunlar neyiniz olur.....

69- Fabrikada arkadaşlarınız varmı? Evet( ) Hayır( )

Evetse arkadaşlarınız nerelidir? Memleketli( ) Diğer.....

70- Fabrikadaki arkadaşlığınızı dışardada sürdürebiliyormusunuz?

Evet( ) Hayır( )

Nasıl? Kahvede( ) Ailece görüşerek( ) Diğer.....

71- Fabrikadaki arkadaşlığınız çoğunlukla aynı bölümde çalıştığınız kişileri

Evet( ) Hayır( )

72- İstanbul'da samimi olarak en çok ailecek kimlerle görüşürsünüz?

<u>Kimler</u>	<u>Nerede otururlar</u>	<u>Ne kadar sık görüşürsünüz</u>
---------------	-------------------------	----------------------------------

.....	.....	.....
.....	.....	.....
.....	.....	.....
.....	.....	.....

73- İşyerinde çalışma saatleri dışındaki boş zamanlarınızı nasıl değerlendiriyorsunuz?

<u>Molalarda</u>	<u>Öğle tatilinde</u>
------------------	-----------------------

.....	.....
.....	.....

74- Türkçeden başka dil biliyormusunuz? Evet( ) Hayır( )

Evetse hangileri? .....

Ailede Türkçe'den başka dil bilen varmı? Evet( ) Hayır( )

Evetse evde aile bireyleri nece konuşur? .....

75- Bu mülakat hakkındaki düşünceleriniz? .....

.....

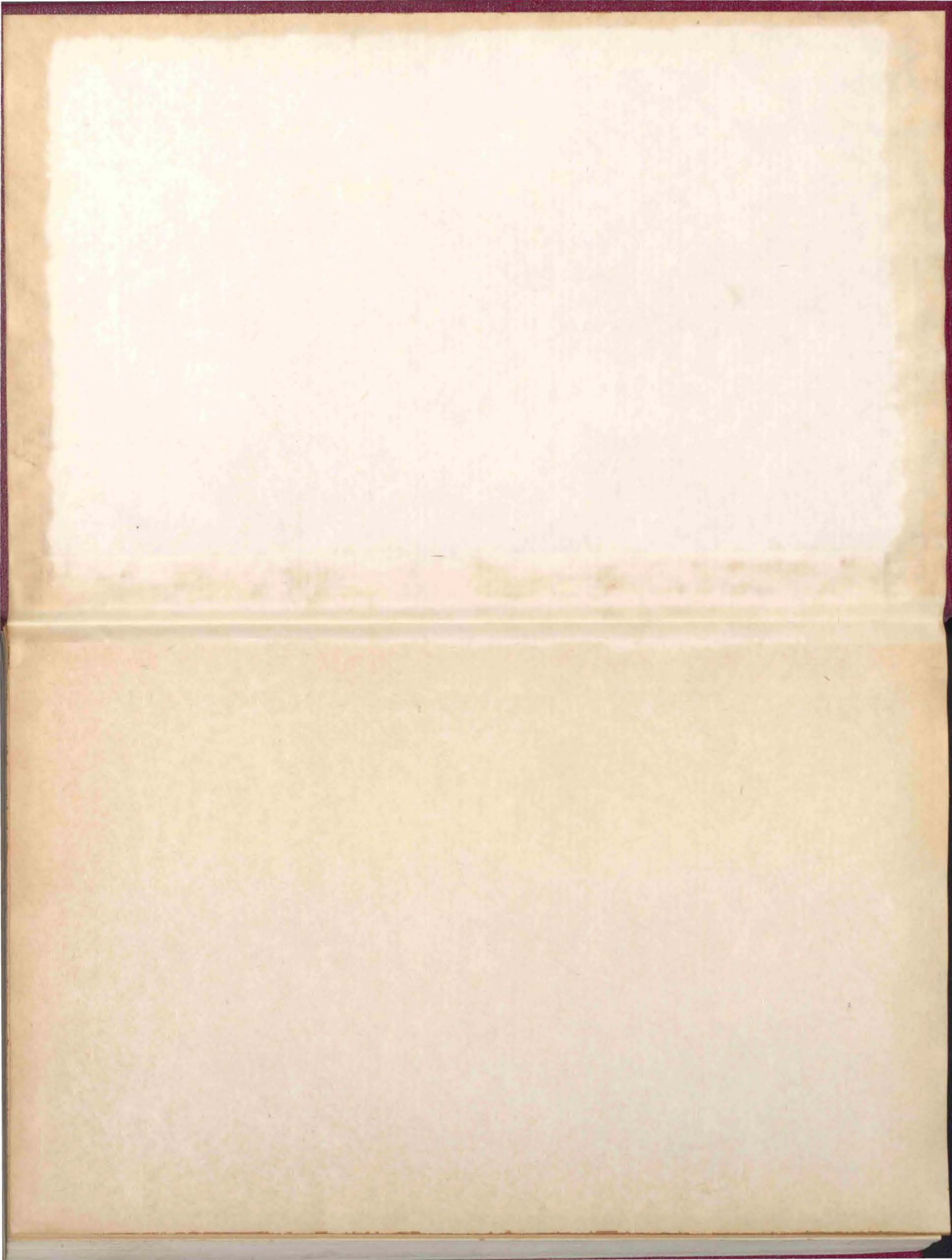



İSTANBUL ÜNİVERSİTESİ  
MERKEZ KÜTÜPHANESİ



59351